01 2階平面図 1/400

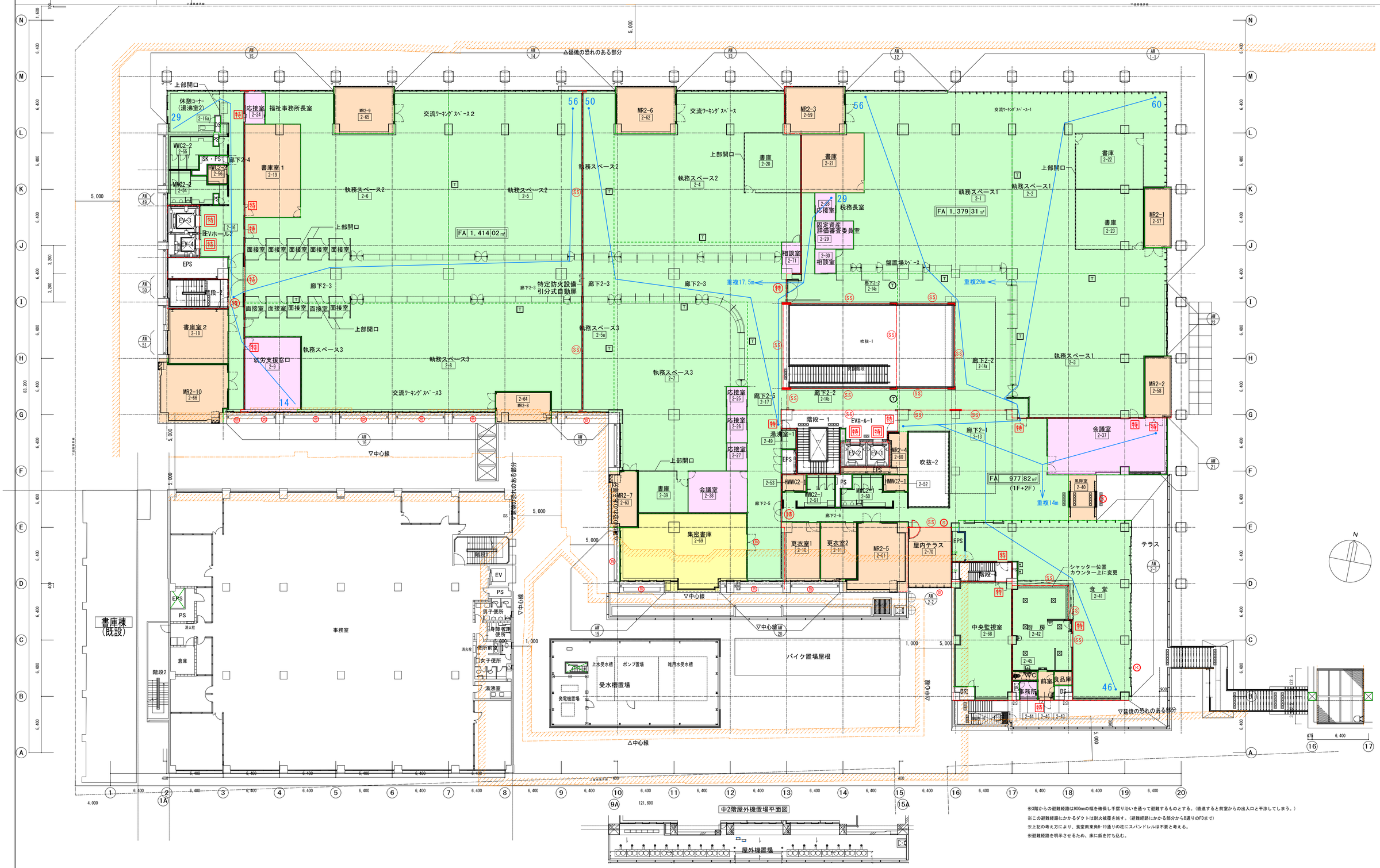

※3階からの避難経路は900mmの幅を確保し手摺り沿いを通って避難するものとする。（直進すると前室からの出入口と干渉してしまう。）
※この避難経路にかかるダクトは耐火被覆を施す。（避難経路にかかる部分から8通りのFDまで）
※上記の考え方により、食堂南東角B-19通りの柱にスパンドレルは不要と考える。
※避難経路を明示させるため、床に鋲を打ち込む。

着工	平成 28年 6月25		
竣工	令和 元年 11月30		
監理			監理 日建・上田特定監理業務等共同企業体
施工			施工 大成・大旺新洋特定建設工事共同企業体

設備設計一級建築士 丹羽 勝巳 第 4022号 印
設備関係規定に関する事項が
法適合することを確認した。

完成図 意-186

日建・上田特定設計委託業務
共同企業体

高知市都市建設部公共建築課					
担当	担当	係長	課長補佐	副参事	課長

高知市新庁舎建設工事

2階 区画図

意 15－4

NO. 0－140004－B