

清和幼稚園みどりの丘

1 基本情報

情報は施設からの回答に基づき作成しています

施設類型	認定こども園ー幼稚園型	設置運営者	学校法人せいわのわ
施設長(園長)	橋田 智代		理事長 山中 秀馬
所在地	高知市福井町2448番	HP(URL)	https://seiwa-midorinooka.jp/
園庭の有無	あり	災害時避難場所	清和幼稚園みどりの丘
利用する施設・公園	清和幼稚園みどりの丘	施設所在の小学校区	横内小学校区
TEL	088-821-7860	E-MAIL	midorinooka@seiwa-kindergarten.jp

※小学校区は施設が立地する小学校区を示しており、実際に通う小学校はお住まいの住所により異なります。 <http://www.city.kochi.kochi.jp/soshiki/34/shisetsu12287.html>
↑施設の位置情報はこちらから確認できます。

2 環境・施設の特徴

- ・津波浸水予測エリア地域ではありませんが、南海トラフ地震を想定して、災害対策を行っています。
- ・IP無線機や、ICT環境を整備しており、連絡アプリやクレジットカードによる費用のお支払い、写真・動画配信も行ってあります。
- ・特色のある課外教室(英語、積み木、プログラミング、リトミック、安田式運動遊び、硬筆、プール)を別途習うことができます。
- ・人工芝の広大な園庭があります。
- ・手ぶら保育も行ってあります。

3 教育・保育目標(育てたい子ども像)

- ①良い生活リズムと良い生活習慣を身に付け、自分のことは自分でできる力を養う
- ②良い人間関係を築く力を養う(人間関係は社会生活を営む基礎となるため、自己表現力、必要な我慢ができる力、善悪の判断力や思いやりの心などを育む)
- ③丈夫な体と体力・気力を養い、自分の命を守る力を養う(竹馬、鉄棒、跳び箱など多様な運動遊びを通してのしなやかで健康な体を作り・諦めずに取り組む続ける気力を養う)
- ④学びの基礎を培う(小学校以上の学習にも意欲的に取り組むための聞く力を育て、遊ぶ中で基本的な知識や技術を身に付ける)

4 受入年齢・園児数等

※児童数には広域入所児童(高知市外からの受入児童)は含まれていません。満3歳児クラスは2歳児クラスに含みます。

受入クラス年齢	0～5歳児		受入可能月齢・年齢		生後7か月から		
クラス	1歳児未満	1歳児	2歳児	3歳児	4歳児	5歳児	合計
児童数(R5.10.1時点)	6	21	11	24	22	2	86
担任数(R5.10.1時点)	2	4	2	2	※	※	11
備考	※4歳児と5歳児で1人						

5 開設時間等

※実施していない時間は“-”で表示しています。教育時間(1号)の開設時間のうち、標準時間を除く時間帯は預かり保育時間となります。

	開設時間	短時間	標準時間	延長時間
平日(2・3号)	7:30～19:00	8:30～16:30	7:30～18:30	18:30～19:00
土曜日(2・3号)	7:30～16:30	7:30～16:30	7:30～16:30	-
日曜・祝日(2・3号)	-	-	-	-
教育時間(1号)	7:30～18:30	-	8:30～14:00	-
備考				

※土曜午後・休日保育は受入条件や給食・アレルギー食への対応等が異なる場合があります。「高知市内教育・保育施設一覧表」にてご確認ください。

病児保育	×			
一時保育	×			
子育て相談	○			
駐車場	30台			
担任保育士以外の職員構成	保育補助	看護師	調理員	
	3	0	0	
連携施設	清和かじか園、ニチイキッズー宮南保育園、キッズパオ高知城あおぞら園			

※他施設への転園や退園を希望されない場合、卒園後は連携施設への(または連携施設からの)持ち上がりとなります。

6 持ち物・費用

午睡用敷布団	×	午睡用掛布団	○	おむつ用意	×	おむつ持ち帰り	×
入園までに用意しておくもの	乳児クラス、幼児クラスで異なります。						
施設で指定する物品	詳細は園までお問合せ下さい。						
入園時に必要な費用	乳児クラスに入園または進級時に必要。(合計40,000円)						
毎月必要な費用	諸費用(満3歳児～5歳児:6,000円程度、0歳児～2歳児:9,000円程度)						
持ち物に関する補足事項	年齢により異なります(0歳児1,000円～5歳児31,000円)						

7 給食

調理方法	<input checked="" type="checkbox"/> 自園調理	<input checked="" type="checkbox"/> 外部委託	調理場を提供。給食業務については、外部委託しております。 給食費(週4回利用:6,100円、週5回利用:7,200円)
主食の用意(3歳児以上)	<input type="checkbox"/> 各自持参	<input checked="" type="checkbox"/> 施設で用意	
副食費(3歳児以上)	月額6,000円		

8 その他お知らせ

入所申込みにあたっては、事前に見学が必要です。見学については清和幼稚園みどりの丘に直接ご連絡(088-821-7860)いただくか、ホームページ(<https://seiwa-midorinooka.jp/>)の「園見学の予約」から予約いただけます。

✿沿革

2021年（令和3年）清和幼稚園みどりの丘開園

✿施設の概要

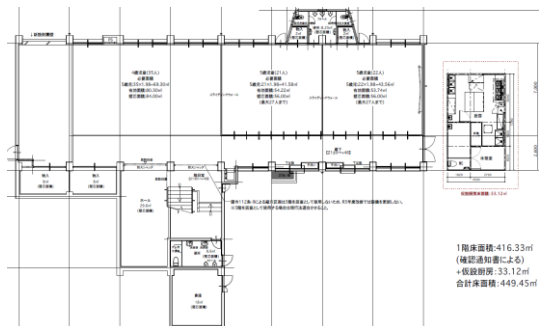

1階平面図

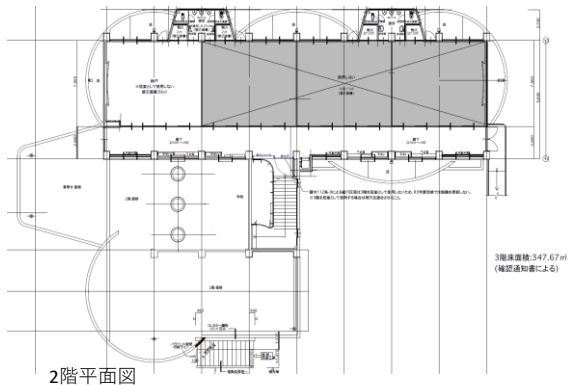

2階平面図

敷地面積 4,640㎡ / 建物面積 1,305㎡ / 建物の構造 鉄筋コンクリート造陸屋根 3階建

0歳児 1室	29.88㎡	2歳児 1室	68.44㎡	4歳児 1室	36.59㎡
3歳児 2室	34.58㎡	4歳児 1室	80.3㎡	5歳児 1室	41.58㎡
	21.07㎡			5歳児 1室	43.56㎡



✿年間行事

- | | |
|------------------|-------------------------|
| 4月 入園式 始業式 親子遠足 | 11月 園外保育 |
| 5月 子どもの日の集い お茶摘み | 12月 生活発表会（幼児クラス） クリスマス会 |
| 6月 お泊り保育 | 1月 生活発表会（乳児クラス） |
| 7月 夏祭り セタの集い 川遊び | 2月 人形劇観劇 豆まき 参観日 |
| 9月 プール参観日 | 3月 ひなまつり会 お別れ遠足 |
| 10月 運動会 芋掘り | 終業式 卒園式 |

毎月... 誕生会 避難訓練



✿一日の流れ

時刻	乳児クラス(0歳~2歳児)	幼児クラス(満3歳~5歳児)
7:30	早朝保育開始	預かり保育
8:30	好きな遊び	登園
9:30	おやつ	好きな遊び
	一斉活動	一斉活動
11:00	給食	
11:45		昼食
12:00	午睡	
13:00		好きな遊びまたは一斉活動
14:00		降園
15:00	おやつ	預かり保育
	好きな遊び	
16:30	保育短時間児降園	
18:30	保育標準時間児降園	



清和幼稚園みどりの丘のHPです。ご覧下さい！



未就園の方を対象に様々な子育て支援を行います。



連携している0~2歳の保育施設はこちらから。病児保育も対応

