

清和かじか園

情報は施設からの回答に基づき作成しています

1 基本情報

施設類型	小規模保育事業者－A型	設置運営者	学校法人せいわのわ
施設長(園長)	隅田 潤子		理事長 山中 秀馬
所在地	高知市南万々20-66	HP(URL)	https://www.seiwakajikaen.jp
園庭の有無	なし	災害時避難場所	高知県立ろう学校
利用する施設・公園	認定こども園清和幼稚園園庭	施設所在の小学校区	初月小学校区
TEL	088-802-6611	E-MAIL	kajikaen@seiwa-kindergarten.jo

※小学校区は施設が立地する小学校区を示しており、実際に通う小学校はお住まいの住所により異なります。 <http://www.city.kochi.kochi.jp/soshiki/34/shisetsu12127.html>
↑施設の位置情報はこちらから確認できます。

2 環境・施設の特徴

家庭的な雰囲気の中で、安心して生活できる環境を子ども達に提供し、ご家庭と一緒に成長の喜びを分かち合えるように、日々保育に臨んでいます。
・南海トラフ地震を想定して、災害対策を行っています。
・IP無線機や、ICT環境を整備しており、連絡アプリやクレジットカードにより費用のお支払いが可能です。
・清和幼稚園で行っている特色のある課外教室(英語、積み木、安田式運動遊び)を別途習うことができます。

3 教育・保育目標(育てたい子ども像)

- ①家庭的な雰囲気の中で、自分を出しながらのびのびと活動し、心身の健康を培っていきます。
- ②自分で自分のことが出来ることを楽しみながら、徐々に身の自立を促していきます。
- ③乳児期の心身の特性を活かし、感性や表現力、言葉などを養っていきます。

4 受入年齢・園児数等

※児童数には広域入所児童(高知市外からの受入児童)は含まれていません。満3歳児クラスは2歳児クラスに含みます。

受入クラス年齢	0～2歳児		受入可能月齢・年齢		生後6か月から		
クラス	1歳児未満	1歳児	2歳児	3歳児	4歳児	5歳児	合計
児童数(R5.10.1時点)	6	6	7	0	0	0	19
担任数(R5.10.1時点)	2	2	2	0	0	0	6
備考							

5 開設時間等

※実施していない時間は“-”で表示しています。教育時間(1号)の開設時間のうち、標準時間を除く時間帯は預かり保育時間となります。

	開設時間	短時間	標準時間	延長時間
平日(2・3号)	7:30～19:00	8:30～16:30	7:30～18:30	18:30～19:00
土曜日(2・3号)	7:30～16:30	8:30～16:30	7:30～16:30	-
日曜・祝日(2・3号)	-	-	-	-
教育時間(1号)	-	-	-	-
備考				

※土曜午後・休日保育は受入条件や給食・アレルギー食への対応等が異なる場合があります。「高知市内教育・保育施設一覧表」にてご確認ください。

病児保育	×			
一時保育	×			
子育て相談	○			
駐車場	14台	認定こども園清和幼稚園との共同駐車場		
担任保育士以外の職員構成	保育補助	看護師	調理員	
	0	0	0	
連携施設	清和幼稚園, 清和幼稚園みどりの丘			

※他施設への転園や退園を希望されない場合、卒園後は連携施設への(または連携施設からの)持ち上がりとなります。

6 持ち物・費用

午睡用敷布団	○	午睡用掛布団	○	おむつ用意	×	おむつ持ち帰り	×
入園までに用意しておくもの	水筒, 着替え, パジャマ(1・2歳児)						
施設で指定する物品	氏名印, 誕生カード, カラー帽子(1・2歳児)						
入園時に必要な費用	<保育用品代>0歳児:1,000円程度 1歳児:2,000円程度 2歳児:6,000円程度						
毎月必要な費用	図書費, 教材費, 教育充実費, 紙オムツ使用・処理代等7,000円～8,000円程度						
持ち物に関する補足事項							

7 給食

調理方法	<input checked="" type="checkbox"/> 自園調理	<input checked="" type="checkbox"/> 外部委託	施設内の調理場を提供。給食調理は外部委託している。
主食の用意(3歳児以上)	<input type="checkbox"/> 各自持参	<input type="checkbox"/> 施設で用意	
副食費(3歳児以上)	3歳児以上の受入なし		

8 その他お知らせ

施設申込にあたっては事前に見学が必要です。

＊沿革

1963年（昭和38年）清和幼稚園開園（1965年（昭和40年）学校法人となる）

2014年（平成26年）幼稚園型認定こども園に認定される（保育部門清和さくら園併設）

2019年（令和元年）4月に小規模保育施設として認可される。

＊連携施設

- ・卒園後は認定こども園清和幼稚園 又は清和幼稚園みどりの丘へ入園できます。
- 年間の行事を通して交流を深めています。

＊施設の概要

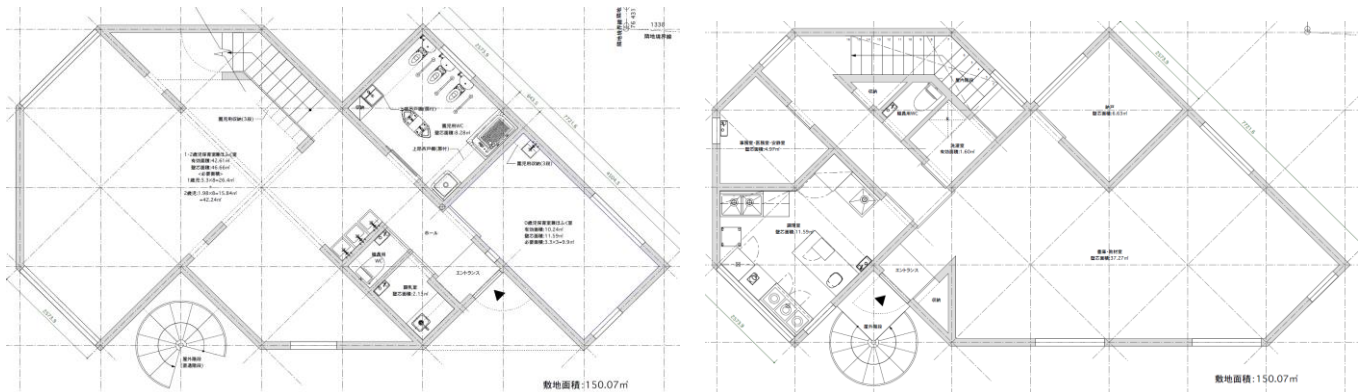

木造2階建て／敷地面積：150.07 m²／延べ床面積：(1F)76.19m², (2F)79.50m²

年齢 クラス	0歳児 ぱんだ組	1歳児 こあら組	2歳児 きりん組	合計
定員	3名	8名	8名	19名
面積	11.59m ²	46.59m ²		



＊年間の行事予定

- 4月 入園式 親子遠足
- 5月 こどもの日の集い
- 6月 プール開き
- 7月 夏祭り 七夕の集い
- 9月 プール納め
- 10月 運動会 芋掘り
- 11月 園外保育
- 12月 クリスマス会
- 2月 豆まき 参観日
- 3月 ひな祭り会 お別れ遠足



<その他>

- 誕生会、避難訓練、身体測定（毎月）
- 内科検診、歯科検診（年2回）

＊デイリープログラム

- 7：30 登園、視診、検温
- 8：30 好きな遊び
排泄（おむつ交換）
- 9：30 おやつ
- 10：00 年齢別保育
散歩・English・積み木・制作
表現遊びなど
排泄（おむつ交換）
- 11：00 給食
お昼寝準備・排泄
- 12：00 お昼寝
- 14：30 めざめ・着替え
排泄（おむつ交換）
- 15：00 おやつ
排泄（おむつ交換）
異年齢交流
- 16：30 短時間保育児降園
- 18：30 標準時間保育児降園

