

さくらんぼ園

情報は施設からの回答に基づき作成しています

1 基本情報

施設類型	小規模保育事業者－A型	設置運営者	学校法人 やまも学園
施設長(園長)	柿原 映子		理事長 佐竹 真紀
所在地	高知市帯屋町2-2-9帯屋町チェントロ2F	HP(URL)	http://www.sakurai.ed.jp/sakuranbo/
園庭の有無	なし	災害時避難場所	帯屋町チェントロビル4F
利用する施設・公園	オーテピア・高知城・丸の内緑地・中央公園	施設所在の小学校区	はりまや橋小学校区
TEL	088-821-8787	E-MAIL	sakuranbo@sakurai.ed.jp

※小学校区は施設が立地する小学校区を示しており、実際に通う小学校はお住まいの住所により異なります。 <http://www.city.kochi.kochi.jp/soshiki/34/shisetsu12037.html>
↑施設の位置情報はこちらから確認できます。

2 環境・施設の特徴

高知市中心街、高知城、丸の内緑地、公園等があり、四季の移り変わりを感じることができます。地元の旬の食材や本物の調味料を使った野菜と魚中心の手作りの完全給食。家庭との連携を取りながら、子どもの育ちに適切に対応できる環境を整えます。安心して子育てでき、育てる喜びを感じられる子育て支援をします。地域の方と連携しながら、乳児期によい出会いと豊かな経験を大事にしています。

3 教育・保育目標(育てたい子ども像)

家庭的な雰囲気の中で子どもを大切に愛情をもって育みます。笑顔いっぱい(子ども、保護者、保育士)の保育をめざします。小規模園の利点を生かし、子どもがゆったりと過ごせる環境を整えます。

4 受入年齢・園児数等

※児童数には広域入所児童(高知市外からの受入児童)は含まれていません。満3歳児クラスは2歳児クラスに含みます。

受入クラス年齢	0～2歳児		受入可能月齢・年齢		生後6か月から		
	1歳児未満	1歳児	2歳児	3歳児	4歳児	5歳児	合計
クラス							
児童数(R5.10.1時点)	6	3	4	0	0	0	13
担任数(R5.10.1時点)	2	1	2	0	0	0	5
備考							

5 開設時間等

※実施していない時間は“-”で表示しています。教育時間(1号)の開設時間のうち、標準時間を除く時間帯は預かり保育時間となります。

	開設時間	短時間	標準時間	延長時間
平日(2・3号)	7:30～19:00	8:00～16:00	7:30～18:30	18:30～19:00
土曜日(2・3号)	7:30～19:00	-	-	-
日曜・祝日(2・3号)	-	-	-	-
教育時間(1号)	-	-	-	-
備考				

※土曜午後・休日保育は受入条件や給食・アレルギー食への対応等が異なる場合があります。「高知市内教育・保育施設一覧表」にてご確認ください。

病児保育	×			
一時保育	○	定員に達するまで		
子育て相談	○			
駐車場	2台			
担任保育士以外の職員構成	保育補助	看護師	調理員	
	4	0	1	
連携施設	桜井幼稚園			

※他施設への転園や退園を希望されない場合、卒園後は連携施設への(または連携施設からの)持ち上がりとなります。

6 持ち物・費用

午睡用敷布団	○	午睡用掛布団	○	おむつ用意	○	おむつ持ち帰り	×
入園までに用意しておくもの	おしぼり3枚、エプロン、水筒、歯ブラシコップ(2才のみ)						
施設で指定する物品	おしぼり袋、汚れ物袋、カラー帽子、連絡帳、クレパス、ハサミ						
入園時に必要な費用	用品代、0.1歳4,410円、2歳5,620円						
毎月必要な費用	食育費、教育研究費、環境整備費(各500円)(合計1,500円)						
持ち物に関する補足事項	おしぼり(18セ×18セ程)エプロン(袖なしのビニール製)						

7 給食

調理方法	<input type="checkbox"/> 自園調理	<input checked="" type="checkbox"/> 外部委託
主食の用意(3歳児以上)	<input type="checkbox"/> 各自持参	<input type="checkbox"/> 施設で用意
副食費(3歳児以上)	3歳児以上の受入なし	

8 その他お知らせ

--

❁ 沿革

平成28年4月に小規模保育施設として認可される。令和4年4月2歳児受け入れ開始。

❁ 所在地

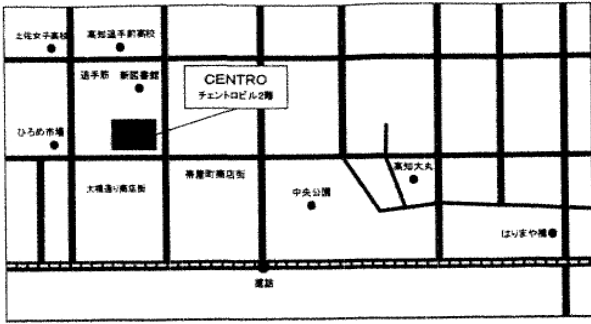

❁ 園舎平面図

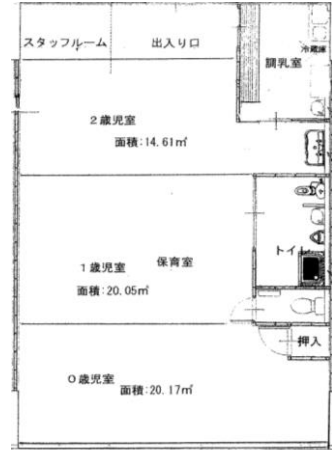

❁ 年間行事

月	行事	備考
4月	1日 入園・進級式	
5月	12日 内科検診	・園医による <u>1回目</u> の検診です。
6月	2日 歯科検診	・園医による <u>1回目</u> の検診です。
7月	夏まつり	・親子で夕涼みを楽しみます。
9月	親子でMAX	・親子で体をいっぱい使って遊びます。
10月	26日 内科検診	・園医による <u>2回目</u> の検診です。
	28日 親子ピクニック	・戸外に出て親子遠足を楽しみます。
11月	10日 歯科検診	・園医による <u>2回目</u> の検診です。
12月	23日 クリスマス会	
2月	3日 節分	
3月	13日 ふれあいの日	・親子で一緒に遊びます。
誕生日	誕生日のお祝い	・お子さんの誕生日にみんなで口お祝いをします。
毎月	避難訓練	・火災(月1回)、地震、津波、防犯の口訓練をします。
	身体測定	・身長、体重を測定します。

❁ デイリープログラム

7:30	早朝延長保育(短時間利用の方)	
8:00	登園・視診・検温 9時までに登園しましょう	
8:30	あそび	
9:30	おやつ・離乳食 排泄(おむつ交換)	
10:00	年齢別保育 表現あそび・わらべうたあそび 絵本の読み聞かせ・お散歩等 排泄(おむつ交換)	
11:00	昼食(完全給食です)	
12:00	排泄(おむつ交換) 午 睡	
14:30	めざめ・着替え・離乳食 排泄(おむつ交換)	
15:00	おやつ	
	短時間利用	標準利用
16:00	帰宅準備	異年齢交流
	降園	帰宅準備
18:30	延長保育	降園
19:00	延長保育	

❁ その他

○慣らし保育について

入園後子どもさんが園に慣れるまでの保育時間についてご協力いただく場合があります。

○集金等について

保育料以外に、保育用品等が必要となります。

○上乗せ徴収について

教育研究費・環境整備費・食育費をいただきます。

