

清和幼稚園

1 基本情報

情報は施設からの回答に基づき作成しています

| | | | |
|-----------|--------------|-----------|---|
| 施設類型 | 認定こども園ー幼稚園型 | 設置運営者 | 学校法人せいわのわ |
| 施設長(園長) | 徳弘 裕美 | | 理事長 山中 秀馬 |
| 所在地 | 高知市南万々110番地2 | HP(URL) | https://www.seiwa-kindergarten.jp |
| 園庭の有無 | あり | 災害時避難場所 | 自園または高知県立ろう学校 |
| 利用する施設・公園 | 城西公園 | 施設所在の小学校区 | 小高坂小学校区 |
| TEL | 088-875-0551 | E-MAIL | info@seiwa-kindergarten.jp |

※小学校区は施設が立地する小学校区を示しており、実際に通う小学校はお住まいの住所により異なります。 <http://www.city.kochi.kochi.jp/soshiki/34/shisetsu12014.html>
↑施設の位置情報はこちらから確認できます。

2 環境・施設の特徴

- ・津波浸水予測エリア地域ではありませんが、南海トラフ地震を想定して、災害対策を行っています。
- ・IP無線機や、ICT環境を整備しており、連絡アプリやクレジットカードにより費用のお支払い、写真・動画配信も行っております。
- ・特色のある課外教室(英語、積み木、プログラミング、リトミック、安田式運動遊び、硬筆、プール)を別途習うことができます。

3 教育・保育目標(育てたい子ども像)

エネルギーに溢れた子どもたち！そのエネルギーを80年の人生の重みにしっかり耐えられる心身の基礎作りにつなげるため、下記のことを大切に積み重ねています。

- ①良い生活リズムと良い生活習慣を身に付け、自分のことは自分でできる力を養う
- ②良い人間関係を築く力を養う
(人間関係は社会生活を営む基礎となるため、自己表現力、必要な我慢ができる力、善悪の判断力や思いやりの心などを育む)
- ③丈夫な体と体力・気力を養い、自分の命を守る力を養う
(竹馬、鉄棒、跳び箱など多様な運動遊びを通してのしなやかで健康な体を作り・諦めずに取り組み続ける気力を養う)
- ④学びの基礎を培う(小学校以上の学習にも意欲的に取り組むための聞く力を育て、遊ぶ中で基本的な知識や技術を身に付ける)

4 受入年齢・園児数等

※園児数には広域入所児童(高知市外からの受入児童)は含まれていません。満3歳児クラスは2歳児クラスに含みます。

| 受入クラス年齢 | 0～5歳児 | | 受入可能月齢・年齢 | | 生後7か月から | | |
|----------------|-------|-----|-----------|-----|---------|-----|-----|
| クラス | 1歳児未満 | 1歳児 | 2歳児 | 3歳児 | 4歳児 | 5歳児 | 合計 |
| 児童数(R5.10.1時点) | 11 | 22 | 36 | 42 | 56 | 60 | 227 |
| 担任数(R5.10.1時点) | 4 | 4 | 3 | 4 | 3 | 3 | 21 |
| 備考 | | | | | | | |

5 開設時間等

※実施していない時間は“-”で表示しています。教育時間(1号)の開設時間のうち、標準時間を除く時間帯は預かり保育時間となります。

| | 開設時間 | 短時間 | 標準時間 | 延長時間 |
|-------------|------------|------------|------------|-------------|
| 平日(2・3号) | 7:30～19:00 | 8:30～16:30 | 7:30～18:30 | 18:30～19:00 |
| 土曜日(2・3号) | 7:30～16:30 | 8:30～16:30 | 7:30～16:30 | - |
| 日曜・祝日(2・3号) | - | - | - | - |
| 教育時間(1号) | 8:30～19:00 | - | 8:30～14:00 | - |
| 備考 | | | | |

※土曜午後・休日保育は受入条件や給食・アレルギー食への対応等が異なる場合があります。「高知市内教育・保育施設一覧表」にてご確認ください。

| | | | | |
|--------------|---|----------|----------|--|
| 病児保育 | × | | | |
| 一時保育 | × | | | |
| 子育て相談 | ○ | | | |
| 駐車場 | 22台 | | | |
| 担任保育士以外の職員構成 | 保育補助 14 | 看護師 0 | 調理員 0 | |
| 連携施設 | 清和かじか園、高知中央保育所、ニチイキッズー宮南保育園、キッズパオ高知城あおぞら園 | | | |

※他施設への転園や退園を希望されない場合、卒園後は連携施設への(または連携施設からの)持ち上がりとなります。

6 持ち物・費用

| | | | | | | | |
|---------------|--|--------|---|-------|---|---------|---|
| 午睡用敷布団 | × | 午睡用掛布団 | ○ | おむつ用意 | × | おむつ持ち帰り | × |
| 入園までに用意しておくもの | 午睡用ベッドシーツのみ、午睡用掛け布団(薄手のもの) | | | | | | |
| 施設で指定する物品 | 詳細は園までお問い合わせください。 | | | | | | |
| 入園時に必要な費用 | 幼児クラスに入園または進級時の入園料(合計40,000円) | | | | | | |
| 毎月必要な費用 | 諸費用 満3歳児～5歳児:6,000円程度、0歳児～2歳児:9,000円程度 | | | | | | |
| 持ち物に関する補足事項 | 年齢により異なります。(0歳児1,000円～5歳児31,000円) | | | | | | |

7 給食

| | | | |
|--------------|--|---|--|
| 調理方法 | <input checked="" type="checkbox"/> 自園調理 | <input checked="" type="checkbox"/> 外部委託 | 調理場を提供。給食業務については外部委託しております。 給食費:週4回利用6,100円、週5回利用7,200円 |
| 主食の用意(3歳児以上) | <input type="checkbox"/> 各自持参 | <input checked="" type="checkbox"/> 施設で用意 | |
| 副食費(3歳児以上) | 月額6,000円 | | |

8 その他お知らせ

入所申込にあたっては事前に見学が必要です。見学については清和幼稚園に直接ご連絡(088-875-0551)いただくか、ホームページ(<https://seiwa-kindergarten.jp/>)の「園見学の予約」から予約いただけます。

＊沿革

1963年（昭和38年）清和幼稚園開園
 1965年（昭和40年）学校法人となる
 2014年（平成26年）幼稚園型認定こども園に認定される
 （保育部門清和さくら園を併設）



＊施設の概要

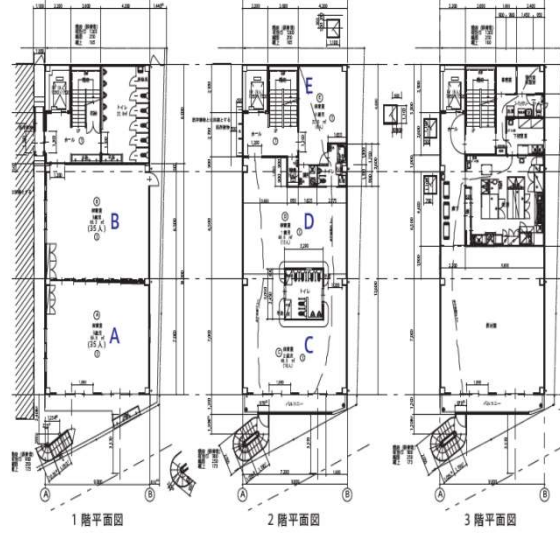

敷地面積1,998.09㎡／建物面積1,464.89㎡／建物の構造 既存棟：木造平屋一部2階建て、増築棟：鉄骨4階建て

| | | |
|--------------------------------|--------------|-----------------|
| 0歳児 1室 22.0㎡ | 1歳児 1室 49.6㎡ | 2歳児 1室 49.5㎡ |
| 3歳児 4室 41.0㎡×2 | 4歳児 3室 69.0㎡ | 5歳児 2室 70.97㎡×2 |
| 38.0㎡ | 59.8㎡ | |
| 51.0㎡ | 69.0㎡ | |
| その他（職員室、トイレ、教材室、給食室など） 906.85㎡ | | |



☆年間行事

- | | |
|------------------|-------------------------|
| 4月 入園式 始業式 親子遠足 | 11月 園外保育 |
| 5月 子どもの日の集い お茶摘み | 12月 生活発表会（幼児クラス） クリスマス会 |
| 6月 お泊り保育 | 1月 マラソン開始 生活発表会（乳児クラス） |
| 7月 夏祭り 七夕の集い 川遊び | 2月 人形劇観劇 豆まき 参観日 |
| 9月 プール参観日 | 3月 ひなまつり会 お別れ遠足 |
| 10月 運動会 芋掘り | 終業式 卒園式 |

毎月... 誕生会 避難訓練

☆一日の流れ

| 時刻 | さくら園(0歳～2歳児) | 清和幼稚園(満3歳～5歳児) |
|-------|--------------|----------------|
| 7:30 | 早朝保育開始 | 預かり保育 |
| 8:30 | 好きな遊び | 登園 |
| 9:30 | おやつ | 好きな遊び |
| | 一斉活動 | 一斉活動 |
| 11:00 | 給食 | |
| 11:45 | | 昼食 |
| 12:00 | 午睡 | |
| 13:00 | | 好きな遊びまたは一斉活動 |
| 14:00 | | 降園 |
| 15:00 | おやつ | 預かり保育 |
| | 好きな遊び | |
| 16:30 | 保育短時間児降園 | |
| 18:30 | 保育標準時間児降園 | |

