

朝倉中央保育園

1 基本情報

情報は施設からの回答に基づき作成しています

施設類型	保育所	設置運営者	社会福祉法人 朝倉福祉会
施設長(園長)	岸本 章子		理事長 日浦 文雄
所在地	高知市曙町1丁目11-8	HP(URL)	
園庭の有無	あり	災害時避難場所	自園2階, 高知大学
利用する施設・公園	朝倉ふれあいセンター, 高知大学	施設所在の小学校区	朝倉小学校区
TEL	088-844-1855	E-MAIL	asakuratyuou-h@iaa.itkeeper.ne.jp

※小学校区は施設が立地する小学校区を示しており、実際に通う小学校はお住まいの住所により異なります。 <http://www.city.kochi.kochi.jp/soshiki/34/shisetsu02803.html>
↑施設の位置情報はこちらから確認できます。

2 環境・施設の特徴

保育園周辺は、住宅地ですが城山や高知大学もあり自然環境に恵まれていて、園外保育など自然の中での活動が十分出来ます。近くには、JR朝倉駅、電停、バス停もあり、交通の便にも恵まれています。避難訓練は高知大学、地域の方々と訓練を行い南海トラフ地震に備えています。

3 教育・保育目標(育てたい子ども像)

○一人一人を大切に、年齢に応じた基本的な生活習慣を確かなものにします。
○家庭的で温かな環境の中で十分遊び心身ともに健全な子どもを育てます。
○保育園、家庭、地域が一体となった保育を目指します。
【か】考える子(創造力)
【き】協調できる子(思いやり)
【く】くじけない子(忍耐力)
【け】元気な子(健康)
【こ】
を朝倉中央保育園の子ども像として掲げ、職員が共有し保育に取り組みます。

4 受入年齢・園児数等

※児数には広域入所児童(高知市外からの受入児童)は含まれていません。満3歳児クラスは2歳児クラスに含みます。

受入クラス年齢	0～5歳児		受入可能月齢・年齢		生後7か月から		
クラス	1歳児未満	1歳児	2歳児	3歳児	4歳児	5歳児	合計
児童数(R5.10.1時点)	9	16	18	25	21	25	114
担任数(R5.10.1時点)	3	3	3	1	1	1	12
備考							

5 開設時間等

※実施していない時間は“-”で表示しています。教育時間(1号)の開設時間のうち、標準時間を除く時間帯は預かり保育時間となります。

	開設時間	短時間	標準時間	延長時間
平日(2・3号)	7:30～19:00	8:30～16:30	7:30～18:30	18:30～19:00
土曜日(2・3号)	7:30～17:30	8:30～12:30	7:30～17:30	-
日曜・祝日(2・3号)	-	-	-	-
教育時間(1号)	-	-	-	-
備考	土曜日午後1時以降については、土曜就労の方のみ、おあずかりします。			

※土曜午後・休日保育は受入条件や給食・アレルギー食への対応等が異なる場合があります。「高知市内教育・保育施設一覧表」にてご確認ください。

病児保育	×			
一時保育	×			
子育て相談	○			
駐車場	8台	行事の際、利用できる駐車場有		
担任保育士以外の職員構成	保育補助 8	看護師 1	調理員 2	子育て支援担当保育士 4名
連携施設	なし			

※他施設への転園や退園を希望されない場合、卒園後は連携施設への(または連携施設からの)持ち上がりとなります。

6 持ち物・費用

午睡用敷布団	○	午睡用掛布団	○	おむつ用意	○	おむつ持ち帰り	○
入園までに用意しておくもの							
施設で指定する物品	スモック, 体操服						
入園時に必要な費用							
毎月必要な費用							
持ち物に関する補足事項	転園の方はご相談に応じます。スモック, 体操服は別途料金が必要。						

7 給食

調理方法	<input checked="" type="checkbox"/> 自園調理	<input type="checkbox"/> 外部委託	幼児組は毎日、お箸、コップ、歯ブラシが必要です。
主食の用意(3歳児以上)	<input checked="" type="checkbox"/> 各自持参	<input type="checkbox"/> 施設で用意	
副食費(3歳児以上)	月額4,500円		

8 その他お知らせ

全園児、水分補給と災害時のために、毎日お茶入りのマグや水筒が必要です。指定物品の費用(概算)は、クラスにより金額が異なります。平均2,500円から3,500円位です。

○沿革

- 昭和 29 年 現在の朝倉小学校朝倉くすのき子ども会のある場所に開園
- 昭和 42 年 現在の場所に移転改築財団法人朝倉保育所朝倉中央保育園となる
- 昭和 63 年 社会福祉法人朝倉福祉会朝倉中央保育園となる
- 平成 12 年 改築竣工平成 13 年 3 月完成

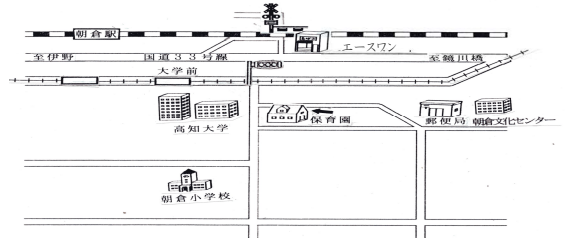

施設概要



園舎 鉄筋コンクリート2階建て
 敷地面積 1297,46㎡
 延床面積 830,8㎡
 建築面積 600,39㎡
 ひよこ組 (33.37㎡) ばんび組 (48.94㎡)
 あひる組 (39.93㎡) うさぎ組 (40.42㎡)
 りず組 (59.72㎡) きりん組 (60.49㎡)
 なかよしホール (126.16㎡)・・・遊戯室
 にこにこひろば (81.42㎡)・・・子育て支援センター

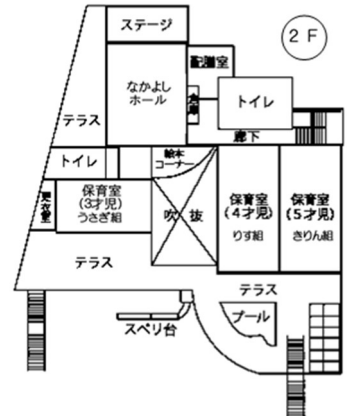

年間行事

4月	5月	6月	7月	9月	10月
始園式 入園式 家庭訪問 個人面談 交通安全指導	こいのぼり運動会 (参観日) 親子交流会 (幼児組)	芋の苗植え 小学校就学前懇談会	プール開き 七夕集会 夕涼み会 お楽しみ会 (5歳児)	敬老慰問 市営プール (5歳児) 親子交流会 (乳児組)	運動会 園外保育 (幼児組)
11月	12月	1月	2月	3月	
お芋掘り 勤労慰問 やすらぎの家慰問 交通安全指導 記念撮影	おもちゃつき クリスマス会	人形劇観劇 防犯教室 就学前交通安全指導	豆まき 生活発表会 小学校一日入学 交流会 (子育て支援センター)	ひなまつり会 お別れ遠足 (5歳児) お別れパーティー 卒園式 新年度説明会	

- ☆他に、毎月お誕生会と防災避難訓練をします。5歳児は、9月から硬筆指導があります。
- ☆内科検診・歯牙検診は、年2回行っております。
- ☆検尿検査は、年1回行っております。(5歳児・4歳児対象)
- ☆視力検査は、年1回行っております。(5歳児・4歳児・3歳児対象)

○ 保育園の1日

	0歳児	1・2歳児	3~5歳児
7:30	早出保育 (7:30~8:30)		
8:30	登園・視診		
9:00	あそび	あそび・排泄 おやつ	あそび クラスでの活動
10:30	おむつ交換 離乳食	あそび・排泄	片付け 昼食準備
11:00	おむつ交換	昼食	昼食
12:00	ひるね準備	排泄・ひるね準備	あそび
12:30	授乳		ひるね準備
14:30	めざめ おむつ交換	めざめ・排泄・着替え おやつ	めざめ・着替え おやつ
15:00	離乳食		
15:30			
16:00	あそび・帰宅準備・降園	あそび・帰宅準備・降園	あそび・帰宅準備・降園
16:30	居残り保育 (16:30~18:30)		
18:30	延長保育 (18:30~19:00)		

☆ 地域の方々との連携・交流・協働活動について
 地域の方々に、伝承行事や保育園の行事に参加をして頂くことで、世代間の交流を行っております。
 高知大学への避難訓練、防災についての講演会など防災活動に力をいれています。

☆ 延長保育について
 勤務時間の都合で通常の保育時間には、送り迎え出来ない方のために、朝1時間夕方2時間の早出居残り保育を行います。又延長保育として午後7時までの保育を行います。

☆ 給食について
 0,1,2歳児は、完全給食、3歳以上児は副食、間食給食です。
 又、アトピー性皮膚炎などアレルギー対応食の必要なお子さんについては、ご相談下さい。

○子育て支援センターにこにこひろばについて

就学前のお子さんとその保護者を対象に、遊び場の提供・親子同士の交流・情報の提供・子育て相談をおこなっています。
 お子さんと一緒に地域子育て支援センターに遊びに来てみませんか。

☆ 慣らし保育について
 入園後、子どもさんが保育園に慣れるまでの保育時間についてご協力いただくことがあります。

☆ その他
 保育料以外に、入園時、スモック代、用品代、保護者会費などが必要になります。

園を見学されたい方は、いつでもお気軽においで下さい。

