

# 江陽保育園

## 1 基本情報

情報は施設からの回答に基づき作成しています

施設類型	保育所	設置運営者	社会福祉法人 虹の会
施設長(園長)	山中 麻記子		理事長 村田 光洋
所在地	高知市北本町3丁目8-29	HP(URL)	<a href="https://kovo-niinokai.or.jp/index.html">https://kovo-niinokai.or.jp/index.html</a>
園庭の有無	あり	災害時避難場所	本園3階
利用する施設・公園		施設所在の小学校区	江陽小学校区
TEL	088-882-0315	E-MAIL	

※小学校区は施設が立地する小学校区を示しており、実際に通う小学校はお住まいの住所により異なります。 <http://www.city.kochi.kochi.jp/soshiki/34/shisetsu00604.html>  
↑ 施設の位置情報はこちらから確認できます。

## 2 環境・施設の特徴

高知駅から車で東へ1~2分の所にあります。近くに、交通量の多い道路もありますが、広く歩道も確保されていて散歩には丁度のコースがあり、年齢によって少しずつ変化をつけて楽しく歩いています。

## 3 教育・保育目標(育てたい子ども像)

「一人ひとりを大切に、心身ともに健康で明るく、感性豊かな子どもに育てる」  
じょうぶな子ども  
なかよくあそべる子ども  
努力する子ども  
やさしい子ども  
かんがえる子ども

## 4 受入年齢・園児数等

※児童数には広域入所児童(高知市外からの受入児童)は含まれていません。満3歳児クラスは2歳児クラスに含みます。

受入クラス年齢	0~5歳児		受入可能月齢・年齢		生後9か月から		
クラス	1歳児未満	1歳児	2歳児	3歳児	4歳児	5歳児	合計
児童数(R5.10.1時点)	12	22	24	26	27	28	139
担任数(R5.10.1時点)	4	4	4	2	1	1	16
備考							

## 5 開設時間等

※実施していない時間は“-”で表示しています。教育時間(1号)の開設時間のうち、標準時間を除く時間帯は預かり保育時間となります。

	開設時間	短時間	標準時間	延長時間
平日(2・3号)	7:30~19:00	8:30~16:30	7:30~18:30	18:30~19:00
土曜日(2・3号)	7:30~18:15	8:30~12:30	7:30~18:15	-
日曜・祝日(2・3号)	-	-	-	-
教育時間(1号)	-	-	-	-
備考				

※土曜午後・休日保育は受入条件や給食・アレルギー食への対応等が異なる場合があります。「高知市内教育・保育施設一覧表」にてご確認ください。

病児保育	×			
一時保育	×			
子育て相談	×			
駐車場	4台	登園降園時は左記の他20台の駐車場有		
担任保育士以外の職員構成	保育補助	看護師	調理員	
	6	0	3	
連携施設	なし			

※他施設への転園や退園を希望されない場合、卒園後は連携施設への(または連携施設からの)持ち上がりとなります。

## 6 持ち物・費用

午睡用敷布団	○	午睡用掛布団	○	おむつ用意	○	おむつ持ち帰り	○
入園までに用意しておくもの	パジャマ, タオル, 布団, 通園カバン等						
施設で指定する物品	保育用品, 体操服, スモック等						
入園時に必要な費用							
毎月必要な費用							
持ち物に関する補足事項	各年齢で準備物が異なります。説明会時に詳しい説明有。						

## 7 給食

調理方法	<input checked="" type="checkbox"/> 自園調理	<input type="checkbox"/> 外部委託	幼児は主食他, 毎日水筒, 箸を持参。
主食の用意(3歳児以上)	<input checked="" type="checkbox"/> 各自持参	<input type="checkbox"/> 施設で用意	
副食費(3歳児以上)	月額4,500円		

## 8 その他お知らせ

子ども達が「保育園って楽しい!」「明日も行きたい!」と思う、そして保護者の皆様に安心していただけるような保育園運営に職員一同努めてまいります。どうぞよろしくお願いいたします。

# 沿革

昭和50年4月 財団法人福祉事業団 江陽保育園として設置  
 平成23年 社会福祉法人 虹の会 に移行

# 周辺地図

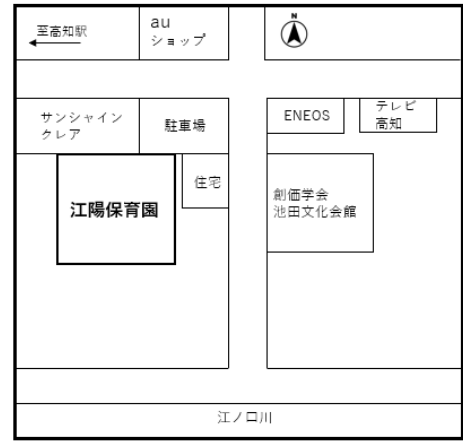

# 施設の概要

☆新園舎☆ 令和2年3月完成

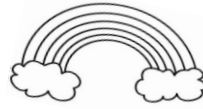

園を見学したい方は、職員がご案内いたします。お越しになる前にお電話ください！お待ちしております♪

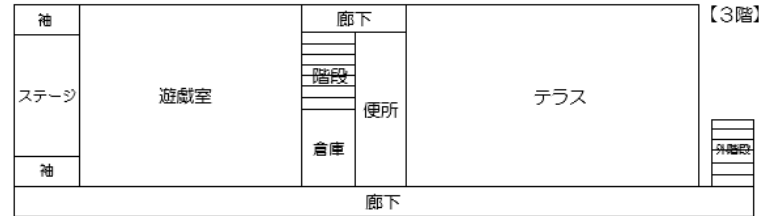
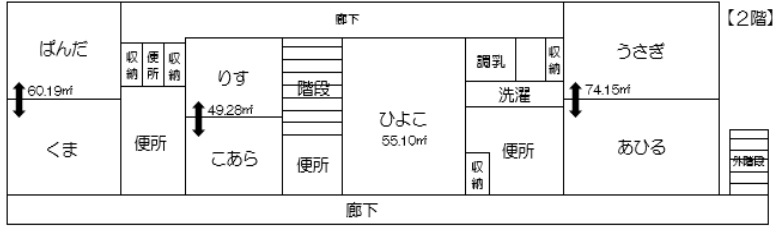
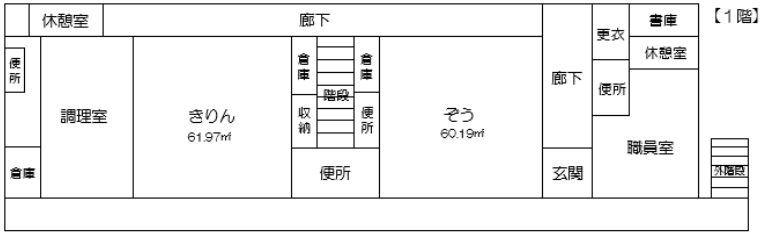

# 年間行事

- 4月 進級式 入園式
- 5月 運動会 観劇 (年長児)
- 6月 プール開き 個人懇談会
- 7月 七夕集会 お楽しみ保育 (年長児)
- 9月 敬老のはがき 秋まつり 保育参観
- 10月 運動会
- 11月 園外保育 親子遠足
- 12月 生活発表会 おもちつき クリスマス会
- 1月 人形劇 豚汁パーティー ホットケーキ屋さん
- 2月 豆まき 保育参観 (年長児)
- 3月 ひなまつり会 お別れ遠足 お別れパーティー 卒園式

(その他)  
 硬筆: 月3回 (年長児)、英語: 月2回 (年中児・年長児)  
 お誕生日会: 毎月、避難訓練: 毎月、交通安全指導: 年2回  
 防犯訓練: 年1回、施設・病院などへの訪問: 年数回

(健康チェック)  
 発育測定: 毎月、内科検診: 年2回、歯科検診: 年2回、  
 視力検査: 年1回

行事では卒園児や地域の子どもたちと一緒に遊べるよう計画し楽しく過ごしています♪

# 保育園の1日

		7:30~	8:30~	9:30~	10:30~	11:00~	12:00~	13:00~	15:00~	16:00~	16:30~	18:30~19:00
乳児組	0歳児 ~ 2歳児	早出保育	登園視診	あそび	クラスごとの活動	昼食	ひるね	めざめ	おやつ	帰宅準備	居残り保育	延長保育
幼児組	3歳児 ~ 5歳児			おやつ								

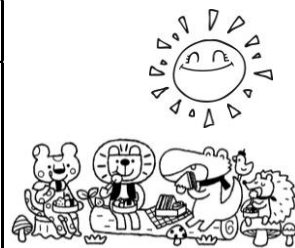

- ★早出居残り保育・・・勤務時間の関係で通常の保育時間では園児を送迎できない方のために、朝6:00分、夕方2時間の早出居残り保育をしています。
- ★土曜日午後保育・・・ご両親ともお仕事の方が対象です。個々に面接させていただきます。(18時15分まで)
- ★延長保育・・・勤務時間の都合で18時30分までにお迎えが困難な方のために19時まで延長保育をしています。(有料となります)
- ★園庭開放・・・6月から、毎月第2土曜日を園庭開放しています。(9時30分~11時30分) お気軽にお越しください。親子で自由に遊んでいただける場としています。行事の際はお休みとなります。
- ★給食・・・0・1・2歳児は完全給食、3歳児以上は副食・間食給食です。離乳食・アレルギー食にも対応しています。ご相談ください。
- ★慣らし保育・・・入園後、子どもさんが保育園に慣れるまでの保育時間についてご協力いただく場合があります。
- ★その他・・・保育料以外に保育用品代、保護者会費、給食費(幼児組)などが必要になります。