高知聖園マリア園

1　基本情報

情報は施設からの回答に基づき作成しています

施設類型	保育所	設置運営者	社会福祉法人　みその児童福祉会 理事長　江草　明彦
施設長(園長)	竹内　和子		
所在地	高知市新本町1丁目7－25	HP（URL）	https://www.misono-j.or.jp/facility/kouchi/kouchimaria.html
園庭の有無	あり	災害時避難場所	高知聖園マリア園
利用する施設・公園	高知市立江ノ口小学校・栄田町西公園	施設所在の小学校区	江ノ口小学校区
TEL	088-823-7258	E-MAIL	misono.j@tempo.ocnne.jp

※小学校区は施設が立地する小学校区を示しており，実際に通う小学校はお住まいの住所により異なります。　http://www.city.kochi.kochi.jp/soshiki/34/shisetsu00601.html
↑施設の位置情報はこちらから確認できます。

2　環境・施設の特色

キリスト教的愛と価値観に従って，乳幼児が心身ともに健やかに育成されるよう次の3点に重点をおいて保育を行います。
1．感謝する心を育てる
2．自己肯定感を育む
3．目に見えないものを大切にする

3　教育・保育目標（育てたい子ども像）

・私たちは「今日も一日楽しかった」と喜んで保護者のもとに帰ることができるように明日への期待が持てる保育内容とかかわりを心掛けます。
・私たちは神様からいただいた「いのち」を大切にし，「生きようとする力」を育んでいきます。
・人格形成を培う大切な乳幼児期に，私たちは常に自分を振り返り，自ら人間的魅力のある保育者として生きる努力をし，祈る心や感謝する心，人を愛する心を伝えていきます。

4　受入年齢・園児数等

満3歳児クラス(1号認定)は，2歳児クラスに含みます。

受入クラス年齢	0～5歳児		受入可能月齢・年齢		生後3か月から		
クラス	0歳児	1歳児	2歳児	3歳児	4歳児	5歳児	合計
児童数(R6.10.1時点)	9	19	20	21	21	18	108
担任数(R6.10.1時点)	3	3	3	1	1	1	12
備考							

5　開設時間等

※実施していない時間は"－"で表示しています。　教育時間(1号)の開設時間のうち，標準時間を除く時間帯は預かり保育時間となります。

	開設時間	短時間	標準時間	延長時間
平日(2・3号)	7:30～18:30	8:30～16:30	7:30～18:30	－
土曜日(2・3号)	7:30～17:00	8:30～12:30	7:30～17:00	－
日曜・祝日(2・3号)	－	－	－	－
教育時間(1号)	－	－	－	－
備考				

※土曜午後・休日保育は受入条件や給食・アレルギー食への対応等が異なる場合があります。「高知市内教育・保育施設一覧表」にてご確認ください。

病児保育	×			
一時保育	×			
子育て相談	○			
駐車場	5台			
担任保育士以外の職員構成	保育補助	看護師	調理員	副園長1　主任1　特別支援保育士1　事務職員1
	0	1	3	
連携施設	なし			

※他施設への転園や退園を希望されない場合，卒園後は連携施設への（または連携施設からの）持ち上がりとなります。

6　持ち物・費用

午睡用敷布団	○	午睡用掛布団	○	おむつ用意	○	おむつ持ち帰り	×
入園までに用意しておくもの	乳児組：ファスナー付き手提げ袋　幼児組：通園カバン等						
施設で指定する物品	名札/クラス帽/連絡帳/アルバム/道具箱一式/体操服/絵本/出席カード等						
入園時に必要な費用							
毎月必要な費用	幼児組主食費　（合計1000円）						
持ち物に関する補足事項	道具箱/体操服/絵本/出席カード購入は幼児組が対象						

7　給食

調理方法	○ 自園調理	外部委託	
主食の用意（3歳児以上）	各自持参	○ 施設で用意	
副食費（3歳児以上）	月額4,800円		

8　その他お知らせ

令和4年に3階建ての園舎が完成し，屋上に避難できるより安心・安全な環境と保育を心掛けています。令和7年4月には新しい園庭も完成しています。見学ご希望の方お電話下さい。

沿革

昭和４４年４月 社会福祉法人 聖心愛子会　聖園マリア園　開園

昭和５１年４月 社会福祉法人 聖心の布教姉妹会 聖園マリア園

平成２０年４月 社会福祉法人 みその児童福祉会 高知聖園マリア園

平成２４年１月 旧聖園幼稚園改築 移転

令和４年１１月 新園舎完成　移転

岡山を法人本部とし、岡山、名古屋、米子、出雲、津和野、呉、廿日市、高知にて福祉施設を展開

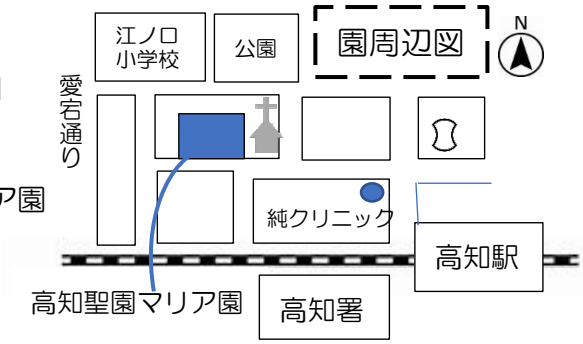

年間の行事

４月　入園式・進級式
５月　マリア・ファミリーディ
６月　運動会
７月　七夕まつり・夏まつり
８月　プール遊び・キャンプごっこ
９月　敬老の日プレゼント
１０月　全クラス親子遠足
ハロウィンパーティ
１１月　七五三のお祝い
勤労感謝職場訪問（幼児組）
１２月　クリスマスお祝いの集い
クリスマスパーティ
１月　警察年頭視閲式参加（年長児）
２月　保育参観参加日・節分
マリア・ファミリーディ
３月　ひなまつり　お別れ会
お別れ遠足（年長児）
卒園式

毎月１回　身体測定・誕生会・避難訓練
（誕生月のお子様は教会で神父様の祝福を頂きます）
年１回　視力測定
年２回　内科検診・歯科検診
その他　イースター・イエス様のみ心の祭日
個人参観日・クラス懇談会
地域の交通・防犯・防災の安全指導
リズムジャンプ運動（年 20 回：年長・年中対象）

保育園の一日

	０歳児	１－２歳児	３-５歳児
7:30	登園・視診 早出保育		
8:30	あそび オムツ交換	あそび 排泄	あそび
9:30	おやつ あそび おむつ交換 睡眠	おやつ あそび 排泄	年齢に応じた活動
10:00	離乳食		片付け
11:00	授乳 おむつ交換 午睡	昼食 排泄 午睡	昼食 排泄 午睡
12:00			
13:00			
14:00	めざめ おむつ交換 離乳食・授乳	めざめ 排泄 おやつ あそび	めざめ 排泄 おやつ あそび
15:00	おやつ あそび		
16:00	おむつ交換		
16:30	帰宅準備・降園		
18:30	居残り保育		

施設の概要

鉄骨造　３階建て
敷地面積　2,342.65 ㎡
延べ面積　1327.57 ㎡

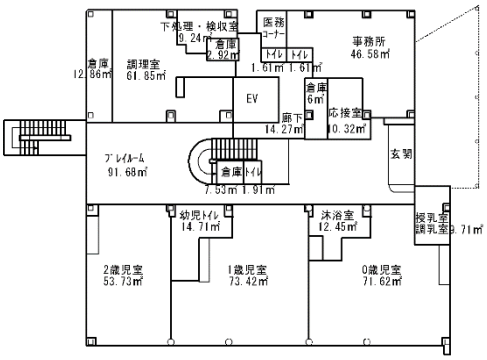

１階平面図

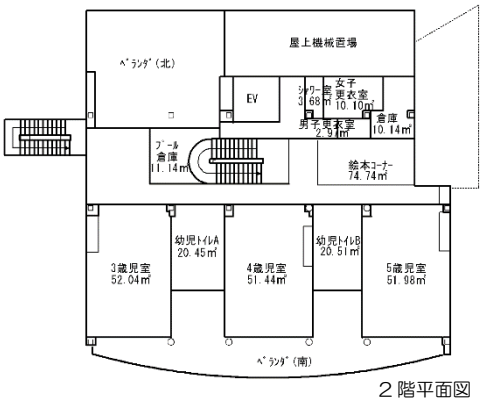

２階平面図

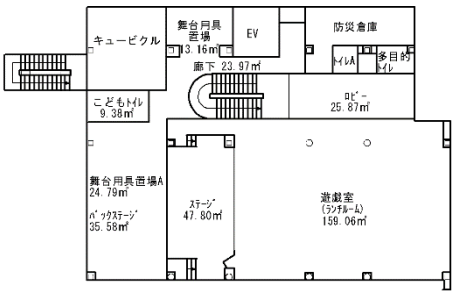

３階平面図