

上街保育園

1 基本情報

情報は施設からの回答に基づき作成しています

| | | | |
|-----------|---------------|-----------|---|
| 施設類型 | 保育所 | 設置運営者 | 社会福祉法人 上街会 |
| 施設長(園長) | 松岡 佳代 | | 理事長 北岡 廣明 |
| 所在地 | 高知市上町4丁目8-7 | HP(URL) | https://www.ans.co.jp/n/kamimachi/ |
| 園庭の有無 | あり | 災害時避難場所 | 県営住宅供水団地 |
| 利用する施設・公園 | 水通町公園・鏡川トリム公園 | 施設所在の小学校区 | 第四小学校区 |
| TEL | 088-873-0618 | E-MAIL | kamimachi.hoiku@mocha.ocn.ne.jp |

※小学校区は施設が立地する小学校区を示しており、実際に通う小学校はお住まいの住所により異なります。 <http://www.city.kochi.kochi.jp/soshiki/34/shisetsu00101.html>
↑施設の位置情報はこちらから確認できます。

2 環境・施設の特徴

高知市の中心部にありながら、近くには鏡川の河川敷公園や児童公園があり、季節の移り変わりに接することができます。静かな住宅街にありますが毎日子ども達の元気な声が響いています。

3 教育・保育目標(育てたい子ども像)

- ①かがやく笑顔
- ②みんなと一緒に
- ③まいにち楽しく
- ④ちからいっぱい遊べる子

4 受入年齢・園児数等

※児童数には広域入所児童(高知市外からの受入児童)は含まれていません。満3歳児クラスは2歳児クラスに含みます。

| 受入クラス年齢 | 0～5歳児 | | 受入可能月齢・年齢 | | 生後8か月から | | 合計 |
|----------------|-------|-----|-----------|-----|---------|-----|----|
| | 1歳児未満 | 1歳児 | 2歳児 | 3歳児 | 4歳児 | 5歳児 | |
| クラス | | | | | | | |
| 児童数(R5.10.1時点) | 4 | 16 | 18 | 22 | 15 | 21 | 96 |
| 担任数(R5.10.1時点) | 2 | 3 | 3 | 2 | 1 | 1 | 12 |
| 備考 | | | | | | | |

5 開設時間等

※実施していない時間は“-”で表示しています。教育時間(1号)の開設時間のうち、標準時間を除く時間帯は預かり保育時間となります。

| | 開設時間 | 短時間 | 標準時間 | 延長時間 |
|-------------|------------|------------|------------|-------------|
| 平日(2・3号) | 7:30～19:00 | 8:30～16:30 | 7:30～18:30 | 18:30～19:00 |
| 土曜日(2・3号) | 7:30～17:30 | 8:30～13:00 | 7:30～17:30 | - |
| 日曜・祝日(2・3号) | - | - | - | - |
| 教育時間(1号) | - | - | - | - |
| 備考 | | | | |

※土曜午後・休日保育は受入条件や給食・アレルギー食への対応等が異なる場合があります。「高知市内教育・保育施設一覧表」にてご確認ください。

| | | | | |
|--------------|-----------|----------|----------|------------------------|
| 病児保育 | × | | | |
| 一時保育 | × | | | |
| 子育て相談 | × | | | |
| 駐車場 | 6台 | | | |
| 担任保育士以外の職員構成 | 保育補助 7 | 看護師 1 | 調理員 3 | 特別支援担当保育士1人 特別支援加配保育1人 |
| 連携施設 | なし | | | |

※他施設への転園や退園を希望されない場合、卒園後は連携施設への(または連携施設からの)持ち上がりとなります。

6 持ち物・費用

| | | | | | | | |
|---------------|-----------------|--------|---|-------|---|---------|---|
| 午睡用敷布団 | ○ | 午睡用掛布団 | ○ | おむつ用意 | ○ | おむつ持ち帰り | ○ |
| 入園までに用意しておくもの | | | | | | | |
| 施設で指定する物品 | スモック・通園バッグ・体操服等 | | | | | | |
| 入園時に必要な費用 | (合計10000円) | | | | | | |
| 毎月必要な費用 | (合計800円) | | | | | | |
| 持ち物に関する補足事項 | | | | | | | |

7 給食

| | | |
|--------------|--|--------------------------------|
| 調理方法 | <input checked="" type="checkbox"/> 自園調理 | <input type="checkbox"/> 外部委託 |
| 主食の用意(3歳児以上) | <input checked="" type="checkbox"/> 各自持参 | <input type="checkbox"/> 施設で用意 |
| 副食費(3歳児以上) | 月額4,500円 | |

8 その他お知らせ

| |
|--|
| |
|--|

○施設の概要

鉄筋コンクリート2階建て

敷地面積 1,057.42㎡

建築延面積 766.47㎡

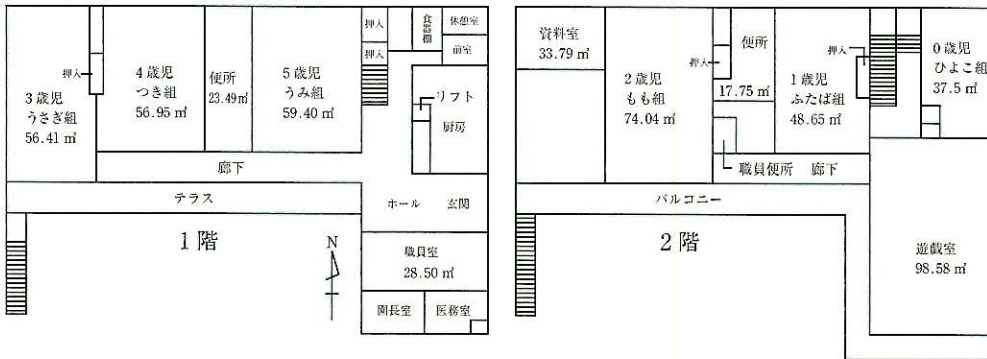

- 沿革 昭和29年 現在地に県の許可を受け上街保育園運営協議会の木造園舎を建築
- 同63年 社会福祉法人「上街会」設立
- 平成3年 園舎老朽化の為、現園舎に改築

○年間行事予定

- 4月 始園式・入園式・こいのぼり運動会
- 5月 交通安全教室
- 6月 保育参観・父母講座
- 7月 プール開き・七夕まつり・夕涼み会・なかよしパーティー
- 9月 防災避難訓練・敬老会(年長組)
- 10月 運動会・芋掘り
- 11月 龍馬誕生祭参加(年長組)・親子遠足(年少・年中・年長組)・作品展示会
- 12月 餅つき・クリスマスパーティー
- 1月 マラソン・お正月遊び集会・一日入学(年長組)
- 2月 豆まき・生活発表会
- 3月 ひなまつり会・交通公園(年中・年長組)・お別れ遠足(年長組)・お別れパーティー・卒園式

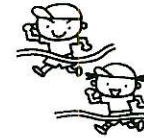

○保育園の一日

| | 7:30 | 8 | 8:30 | 9 | 10 | 11 | 12 | 13 | 14 | 15 | 16 | 17 | 18:30 | 19 |
|-------|------|----|------|-------|--------|-------|-------|-------|-----|-------|-----|-----|---------------------|------|
| 0歳児 | 早出 | | あそび | オムツ交換 | 離乳食 | オムツ交換 | ひるね準備 | ひるね | めざめ | オムツ交換 | 離乳食 | あそび | 居残り | 延長保育 |
| 1・2歳児 | | 登園 | あそび | おやつ排泄 | あそび | 昼食 | ひるね準備 | ひるね | めざめ | 着替 | おやつ | あそび | 帰宅準備・降園 (16:30~) | |
| 3・5歳児 | | 視診 | あそび | 片付け | クラス別活動 | 昼食の準備 | 昼食 | ひるね準備 | めざめ | 着替 | おやつ | あそび | | |

その他

- 土曜午後保育(13時~17時30分)
勤務の都合により、ご家庭での保育ができない方のみ17時30分までご利用いただけます。(対象は1歳児以上です。)
- 園庭開放・園内見学
毎月第2木曜日に園庭開放を実施しています。(4・8月は除く)
園内見学は随時実施していますので、お気軽にお問合せください。
- 硬筆教室・体操教室
年長組は専門講師による硬筆教室・体操教室を行っています。
- 保育料以外に、保育用品代・絵本代・保護者会費・副食費(年少組以上)等の集金をお願いしています。