04HD993

高知広域都市計画図

平成30年3月調製

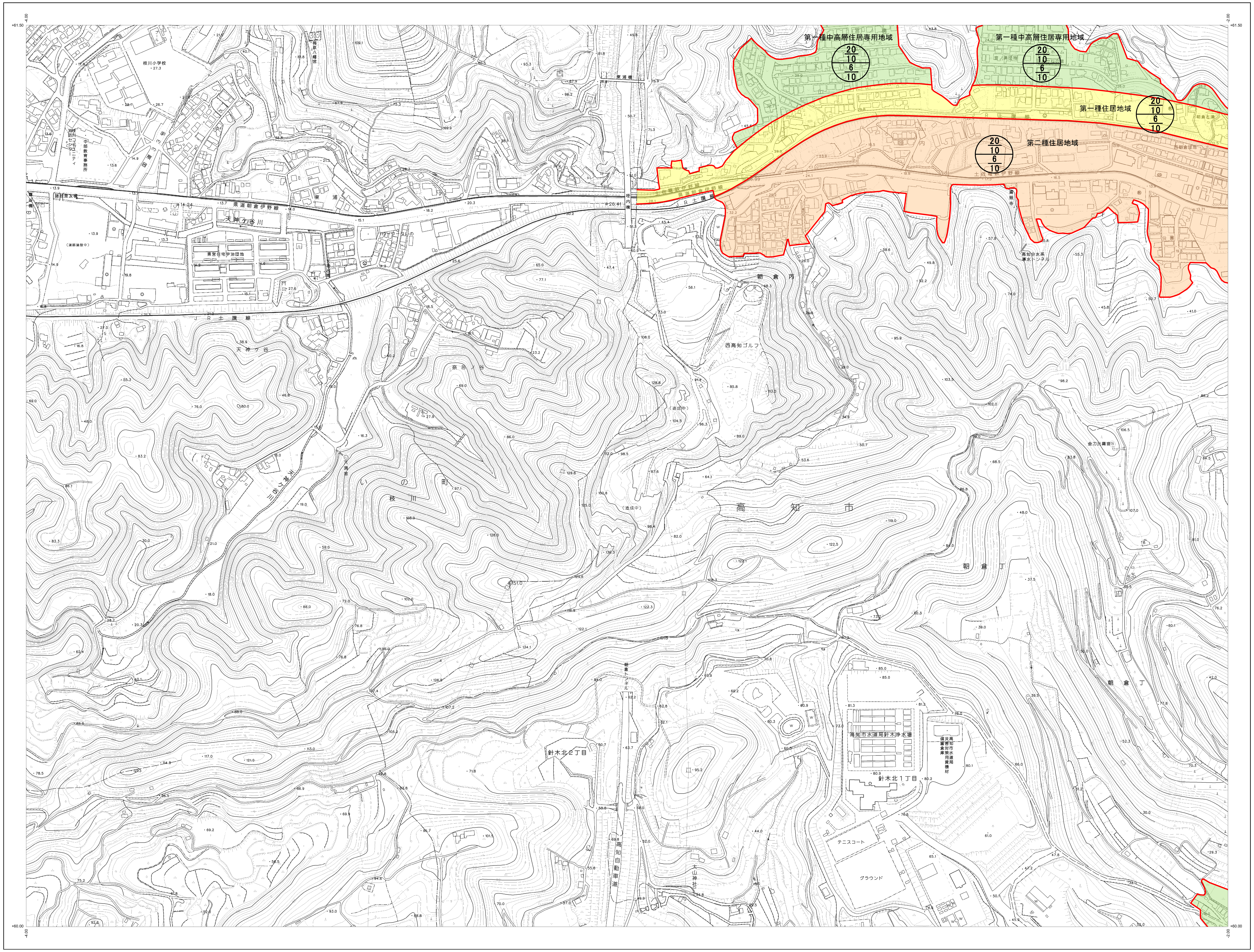

	04HD991	04HD992
	04HD993	04HD994
	04ID091	04ID092

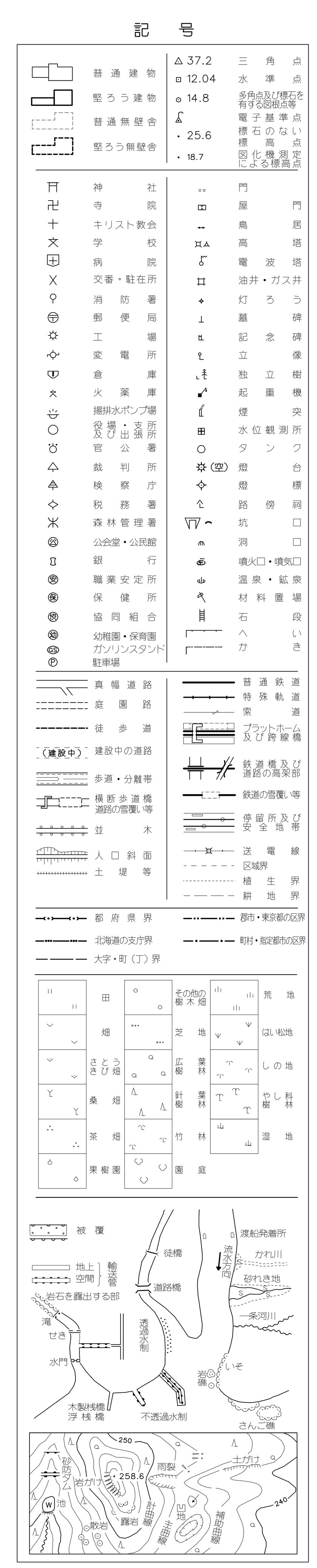

04HD993

撮影 平成24年 1月
測図 平成25年 3月

座標系 第Ⅳ系「座標値は、世界測地系に対応」
等高線間隔 2m

1：2，500

0 100 200 300 400 500m

「この測量成果は、国土地理院長の承認及び助言を得て同院所管の測量成果を使用して得たものである。
（承認番号） 平24 四公 第37号」