04HD894

高知広域都市計画図

平成30年3月 調製

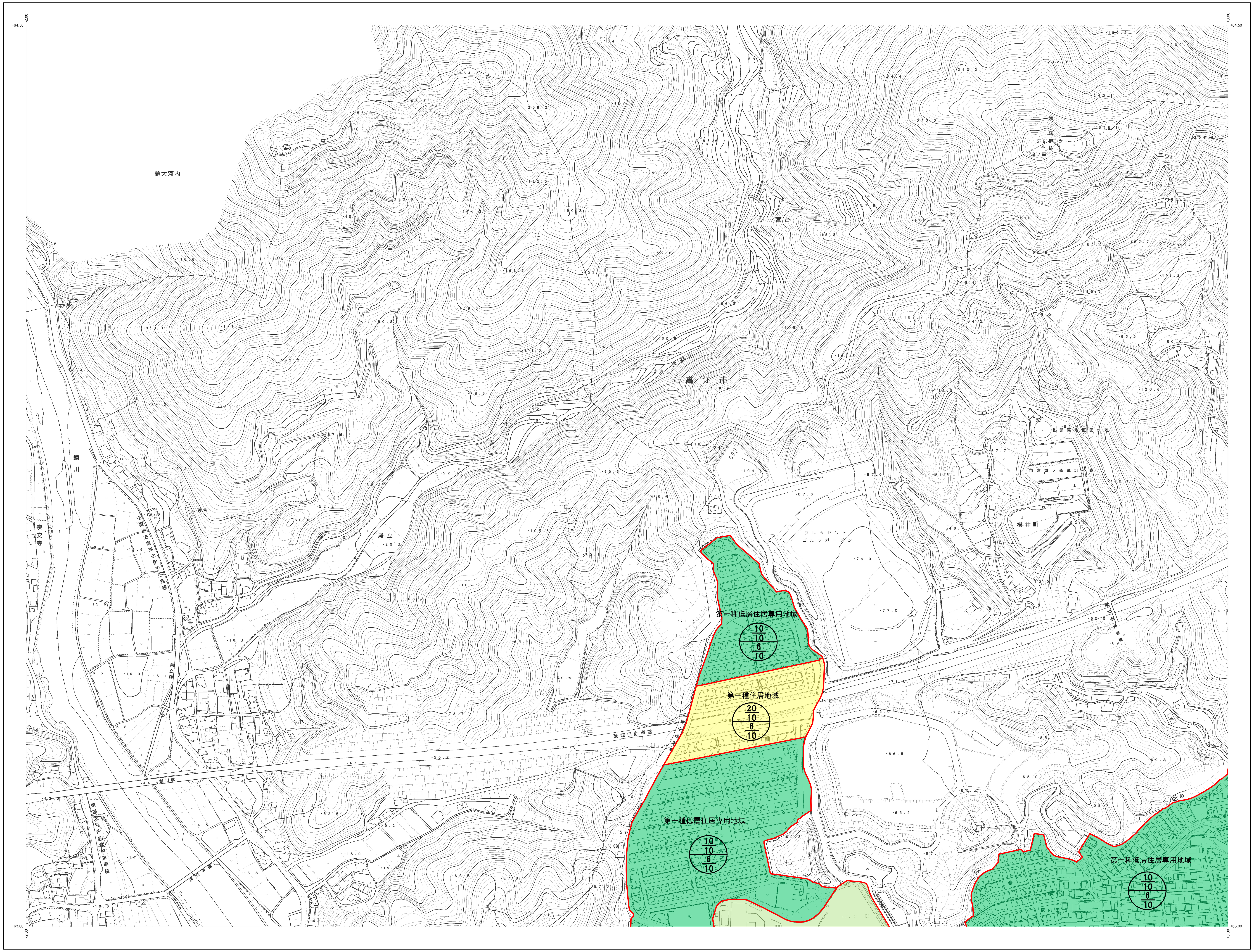

		04HE801
	04HD894	04HE803
04HD991	04HD992	04HE901

記号

04HD894

撮影 平成24年 1月
測図 平成25年 3月

座標系 第Ⅳ系「座標値は、世界測地系に対応」
等高線間隔 2m

1：2，500

0 100 200 300 400 500m

「この測量成果は、国土地理院長の承認及び助言を得て
同院所管の測量成果を使用して得たものである。
（承認番号） 平24 四公 第37号 」