04IE101

高知広域都市計画図

04ID094	04IE003	04IE004
04ID192	04IE101	04IE102
		04IE104

令和2年2月 調製

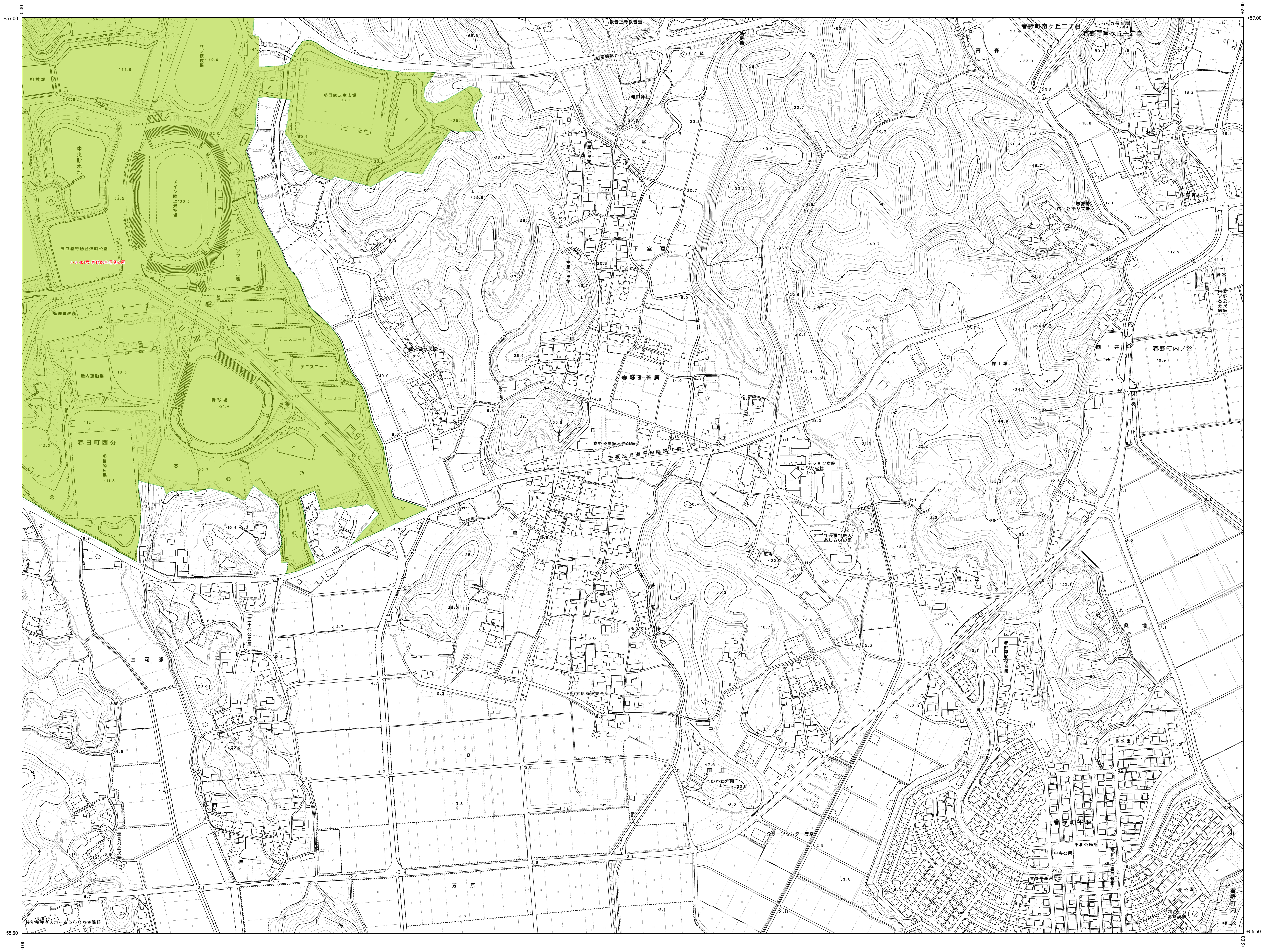

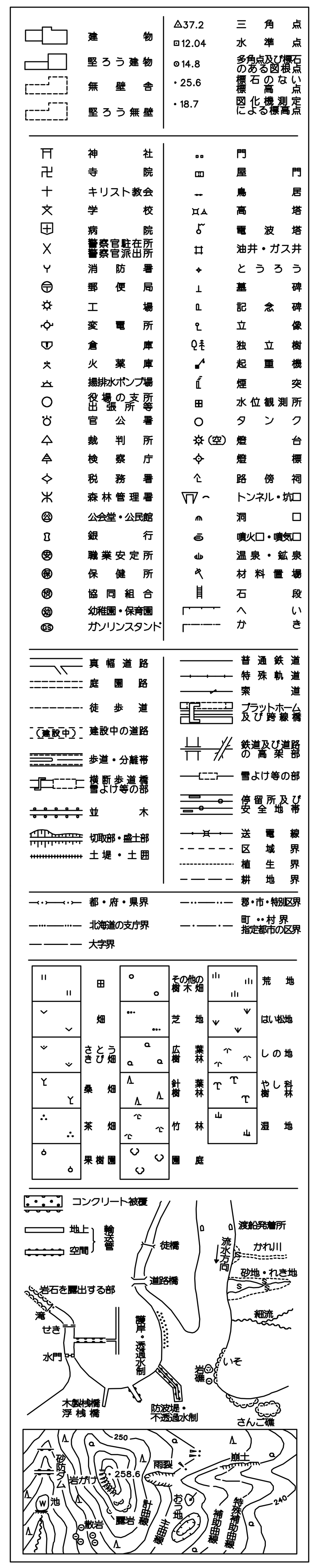

高知市

04IE101

国際航業株式会社調製

撮影　平成24年 1月
測図　平成25年 3月

座標系 第Ⅳ系「座標値は、世界測地系に対応」
等高線間隔　2m

1:2,500

0　100　200　300　400　500m

「この測量成果は、国土地理院長の承認及び助言を得て
同院所管の測量成果を使用して得たものである。
（承認番号）　平24　四公　第37号」