高　知　市
個別施設
保全計画

令和２年５月
高知市

目　次

1 はじめに 1-1
1.1 高知市個別施設保全計画作成の背景と目的 1-1
1.2 本計画の位置付け 1-2
1.3 計画期間 1-3
1.4 本計画の対象施設 1-3
2 保全の優先順位の考え方 2-1
2.1 施設点検結果による優先度の設定 2-1
2.2 優先的に改修が必要な主要部位・設備 2-3
3 保全計画の作成 3-1
3.1 保全計画の基本的な考え方 3-1
3.1.1 更新周期及び単価の設定 3-1
3.1.2 耐用年数の設定 3-2
3.1.3 長寿命化改修とその標準周期 3-3
3.2 保全費用の算出 3-3
3.2.1 作成の基本方針 3-3
3.2.2 作成の実施方法 3-3
3.2.3 保全費用の検証 3-3
3.3 長寿命化実施時の保全費用の算出 3-6
3.3.1 長寿命化の基本方針 3-6
3.3.2 長寿命化の実施方針 3-6
3.3.3 長寿命化実施時の保全費用の検証 3-6
3.4 平準化実施時の保全費用の算出 3-9
3.4.1 平準化の基本方針 3-9
3.4.2 平準化の実施手順 3-9
3.4.3 平準化実施時の保全費用 3-9
3.5 対象施設における保全計画 3-12
4 長期保全スケジュール 4-1
4.1 行政系施設 4-1
4.2 子育て支援施設 4-4
4.3 市民文化系施設 4-8
4.4 社会教育系施設 4-14
4.5 保健・福祉施設 4-14
4.6 スポーツ・レクリエーション系施設 4-17
4.7 公園 4-17
4.8 農林水産施設 4-18
4.9 その他 4-18

1 はじめに

1.1 高知市個別施設保全計画作成の背景と目的

高知市では昭和 50 年代以降の人口増加時期に多くの公共施設を整備してきました。現在，これらの公共施設の老朽化が進み，修繕や建て替えに多額の費用が必要となっています。財政的には，人口減少や少子高齢化に伴う社会構造の変化により，税収が減少する一方で，扶助費をはじめとする社会保障費が増加するなど，施設保全のための費用確保がますます困難になることが見込まれ，老朽化に対する総合的な対策が必要となっています。この状況は我が国全体が抱える問題であり，国は平成 25 年 11 月に「インフラ長寿命化基本計画」を策定し，国・地方公共団体のインフラ管理者において，行動計画となる「インフラ長寿命化計画」及び行動計画に基づく個別施設ごとの対応方針を定める「個別施設毎の長寿命化計画（個別施設計画）」を策定し，戦略的に施設の維持管理・更新等を推進することとしました。

さらに，平成 26 年 4 月には，公共施設等の全体状況の把握と長期的な視点による計画的な適正管理を行うため，「公共施設等総合管理計画の策定にあたっての指針」を策定し，地方公共団体に公共施設等総合管理計画の策定を要請しました。また，この指針は平成 30 年 2 月に改訂され，維持管理や長寿命化などに対する方針が追加されています。

これらを踏まえ，本市では，行動計画として，「高知市公共施設マネジメント基本方針（平成 26 年 3 月）」及び「高知市公共施設等総合管理計画（平成 27 年 9 月）」を策定し，『安全安心で将来にわたり持続可能な公共施設サービスの提供』を目的として，【管理の最適化】，【機能の最適化】，【総量の最適化】を公共施設マネジメントの 3 つの基本目標としました。

さらにこの 3 つの基本目標を達成するため，より具体的な方向性や方策，取組などを示す「高知市公共施設マネジメント基本計画（平成 28 年 2 月）」を策定し，実施計画として【総量の最適化】と現在の施設に求められる【機能の最適化】を図る「高知市公共施設再配置計画　第 1 期（平成 29 年 11 月）」及び【管理の最適化】と施設の性能を維持する【機能の最適化】を図る「高知市公共施設長期保全計画（平成 31 年 3 月）」を策定しました。

この「高知市個別施設保全計画」（以下「本計画」という。）は，高知市公共施設長期保全計画に基づき，公共施設の主要部位や設備について，更新周期や単価を設定し，一定の平準化を目指して策定するものですが，今後とも安全・快適に利用できる公共施設サービスの提供に向けまして，本市の厳しい財政状況も十分に勘案しながら，本計画を踏まえた長寿命化をはじめとする施設の予防保全に努めてまいります。

1.2 本計画の位置付け

本計画は，高知市公共施設長期保全計画に基づき，長期的な修繕・改修スケジュールなどを示したものであり，国の「インフラ長寿命化基本計画」に基づく個別施設計画に位置付けられます。

なお，大規模施設等，国の指針に基づき既に策定したその他の長寿命化計画等についても，個別施設計画として扱います。

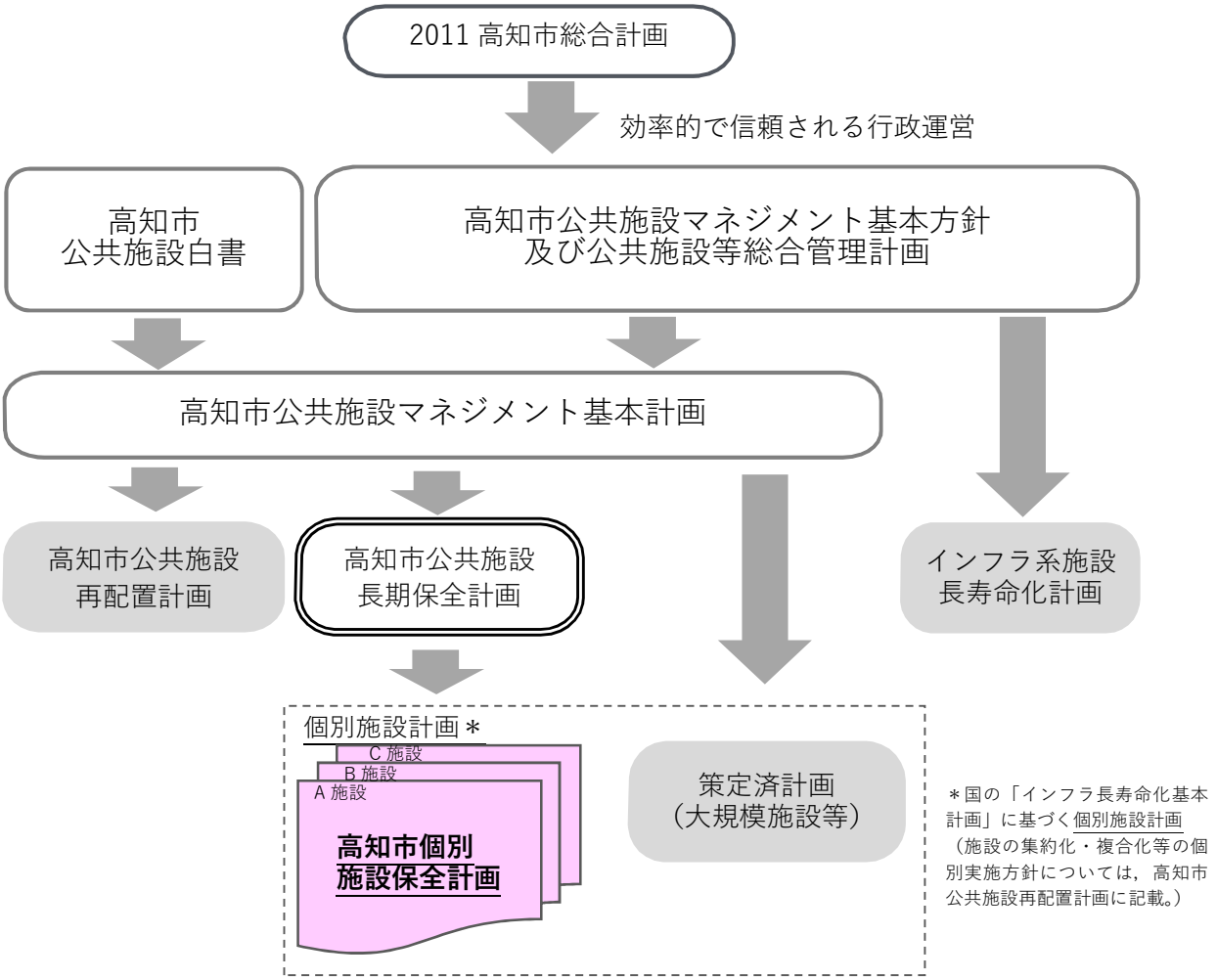

図1.1 高知市個別施設保全計画の位置付け

1.3 計画期間

2020（令和 2）年度から 2059（令和 41）年度までの 40 年間を計画期間としますが，財政状況や公共施設を取り巻く状況の変化を考慮しながら，必要に応じて見直しを行います。

1.4 本計画の対象施設

計画対象施設は以下のとおりです。

大分類	施設名称	建物名称	構造	延床面積	建築年
行政系施設	本庁舎	書庫棟	鉄筋コンクリート造	594㎡	1978年
行政系施設	本庁舎	第二庁舎	鉄筋コンクリート造	3,796㎡	1985年
行政系施設	鏡庁舎	鏡庁舎	木造又は合成樹脂造	424㎡	2017年
行政系施設	土佐山庁舎	土佐山庁舎	鉄筋コンクリート造	1,294㎡	1979年
行政系施設	たかじょう庁舎	たかじょう庁舎本館	鉄骨鉄筋コンクリート造	4,512㎡	2001年
行政系施設	柳原分館	柳原分館	鉄筋コンクリート造	2,067㎡	1979年
行政系施設	春野庁舎	春野庁舎	木造又は合成樹脂造	539㎡	2016年
行政系施設	東消防署	東消防署庁舎	鉄骨鉄筋コンクリート造	3,209㎡	2001年
行政系施設	北消防署	庁舎棟	鉄筋コンクリート造	3,604㎡	2017年
行政系施設	東消防署東部出張所	東消防署東部出張所庁舎	鉄筋コンクリート造	479㎡	2002年
行政系施設	北消防署旭出張所	北消防署旭出張所庁舎	鉄筋コンクリート造	694㎡	1983年
行政系施設	中央消防署西出張所	中央消防署西出張所庁舎	鉄筋コンクリート造	1,693㎡	1987年
行政系施設	東消防署三里出張所	東消防署三里出張所庁舎	鉄筋コンクリート造	768㎡	1991年
行政系施設	南消防署	南消防署庁舎棟	鉄筋コンクリート造	1,537㎡	2015年
行政系施設	南消防署	南消防署訓練棟	鉄筋コンクリート造	369㎡	2015年
行政系施設	消防団本部高知街分団合同庁舎	消防団本部高知街分団合同庁舎	鉄筋コンクリート造	723㎡	1989年
行政系施設	消防団鏡分団	消防団鏡分団屯所	鉄骨造	392㎡	2000年
行政系施設	消防団土佐山分団	消防団土佐山分団屯所	鉄筋コンクリート造	328㎡	1983年
行政系施設	春野倉庫	春野倉庫北棟	鉄筋コンクリート造	849㎡	1963年
行政系施設	大原町事務所	大原町事務所	鉄骨造	670㎡	1998年
行政系施設	高知市種崎地区津波避難センター	高知市種崎地区津波避難センター	鉄筋コンクリート造	725㎡	2009年
行政系施設	種崎地区舟倉津波避難センター	種崎地区舟倉津波避難センター	鉄筋コンクリート造	1,498㎡	2015年
行政系施設	種崎地区貴船ノ森津波避難センター	種崎地区貴船ノ森津波避難センター	鉄筋コンクリート造	1,346㎡	2015年
行政系施設	生活食品課衛生業務事務所	生活食品課衛生業務事務所(倉庫棟衛生組合)	鉄骨造	348㎡	1972年

大分類	施設名称	建物名称	構造	延床面積	建築年
行政系施設	高知市中山間地域構造改善センター	中山間地域構造改善センター事務所棟	鉄骨鉄筋コンクリート造	1,600㎡	1990年
子育て支援施設	小高坂保育園	小高坂保育園園舎棟	木造又は合成樹脂造	632㎡	1992年
子育て支援施設	朝倉保育園	朝倉保育園園舎棟	鉄筋コンクリート造	862㎡	1977年
子育て支援施設	一宮保育園	一宮保育園園舎棟（既存部分）	木造又は合成樹脂造	688㎡	1990年
子育て支援施設	一宮保育園	一宮保育園園舎棟（増築部分・遊戯室）	鉄骨造	124㎡	1991年
子育て支援施設	中野保育園	中野保育園園舎棟	鉄筋コンクリート造	986㎡	1998年
子育て支援施設	若葉保育園	若葉保育園園舎棟	鉄筋コンクリート造	1,326㎡	2002年
子育て支援施設	大津保育園	大津保育園園舎棟	鉄筋コンクリート造	1,386㎡	2018年
子育て支援施設	旭保育園	旭保育園園舎棟	鉄筋コンクリート造	1,191㎡	2015年
子育て支援施設	秦中央保育園	秦中央保育園園舎棟	木造又は合成樹脂造	784㎡	1974年
子育て支援施設	宮前保育園	宮前保育園園舎棟	木造又は合成樹脂造	1,240㎡	2017年
子育て支援施設	長浜保育園	長浜保育園園舎棟	鉄筋コンクリート造	1,263㎡	2014年
子育て支援施設	種崎西保育園	種崎西保育園園舎棟	鉄筋コンクリート造	550㎡	1977年
子育て支援施設	石立保育園	石立保育園園舎棟	鉄筋コンクリート造	769㎡	1978年
子育て支援施設	介良西部保育園	介良西部保育園園舎棟	鉄筋コンクリート造	430㎡	1978年
子育て支援施設	河ノ瀬保育園	河ノ瀬保育園園舎棟	鉄筋コンクリート造	696㎡	1979年
子育て支援施設	神田みどり保育園	神田みどり保育園園舎棟	鉄筋コンクリート造	540㎡	1979年
子育て支援施設	愛善保育園	愛善保育園園舎棟（既存部分）	木造又は合成樹脂造	696㎡	1980年
子育て支援施設	愛善保育園	愛善保育園園舎棟（増築部分）（0，1歳児室）	木造又は合成樹脂造	223㎡	2001年
子育て支援施設	ちより保育園	ちより保育園園舎棟（増築部分）（4，5歳児室）	木造又は合成樹脂造	199㎡	2001年
子育て支援施設	ちより保育園	ちより保育園園舎棟（既存部分）	木造又は合成樹脂造	565㎡	1982年
子育て支援施設	とさやま保育園	とさやま保育園園舎棟	木造又は合成樹脂造	469㎡	2004年
子育て支援施設	春野弘岡上保育園	春野弘岡上保育園園舎棟	鉄筋コンクリート造	553㎡	1982年
子育て支援施設	春野弘岡中保育園	春野弘岡中保育園管理棟	鉄骨鉄筋コンクリート造	425㎡	2013年
子育て支援施設	春野中央保育園	春野中央保育園園舎棟	鉄筋コンクリート造	712㎡	1977年
子育て支援施設	春野西保育園	春野西保育園園舎棟	木造又は合成樹脂造	614㎡	1994年
子育て支援施設	春野平和保育園	春野平和保育園園舎棟	鉄筋コンクリート造	705㎡	1980年
子育て支援施設	春野東部保育園	春野東部保育園園舎棟	木造又は合成樹脂造	655㎡	1992年
子育て支援施設	春野仁西保育園	春野仁西保育園園舎棟（既存部分）	鉄筋コンクリート造	472㎡	1987年

大分類	施設名称	建物名称	構造	延床面積	建築年
子育て支援施設	さえんば保育園	さえんば保育園園舎棟	鉄筋コンクリート造	1,383㎡	2009年
子育て支援施設	かがみ幼稚園	かがみ幼稚園園舎(園舎既存部分)	木造又は合成樹脂造	559㎡	1988年
子育て支援施設	高知市長浜児童館	高知市長浜児童館	鉄筋コンクリート造	491㎡	1979年
子育て支援施設	高知市介良児童館(介良西部会館)	介良西部会館(介良児童館)	鉄筋コンクリート造	477㎡	1980年
子育て支援施設	高知市河ノ瀬児童館	河ノ瀬児童館	鉄筋コンクリート造	308㎡	1982年
子育て支援施設	高知市小石木児童館(小石木会館)	小石木会館(小石木児童館)	鉄筋コンクリート造	481㎡	1982年
子育て支援施設	高知市西山児童館	西山児童館	鉄筋コンクリート造	303㎡	1984年
子育て支援施設	高知市南横児童館(南横会館)	南横児童館	鉄筋コンクリート造	487㎡	1983年
子育て支援施設	高知市小高坂児童館(小高坂総合会館)	小高坂児童館本館	鉄筋コンクリート造	304㎡	1985年
市民文化系施設	高知市江ノ口コミュニティセンター	江ノ口コミュニティセンター本館	鉄筋コンクリート造	1,576㎡	2009年
市民文化系施設	高知市下知コミュニティセンター	下知コミュニティセンター本館	鉄筋コンクリート造	1,359㎡	2012年
市民文化系施設	高知市土佐山夢産地パーク交流館「かわせみ」	高知市土佐山夢産地パーク交流館本館	鉄筋コンクリート造	1,191㎡	1991年
市民文化系施設	高知市土佐山夢産地パーク交流館原種保存培養棟土地	高知市土佐山夢産地パーク交流館原種保存培養棟	鉄骨造	429㎡	1991年
市民文化系施設	高知市立柿ノ又公民館	高知市立柿ノ又公民館本館	木造又は合成樹脂造	331㎡	1998年
市民文化系施設	高知市立梅ノ木公民館	梅ノ木公民館本館	鉄筋コンクリート造	559㎡	1966年
市民文化系施設	高知市立土佐山公民館	高知市立土佐山公民館本館	鉄筋コンクリート造	976㎡	1983年
市民文化系施設	高知市立春野公民館	高知市立春野公民館本館	鉄骨造	1,029㎡	1973年
市民文化系施設	高知市立春野公民館平和分館	高知市立春野公民館平和分館	鉄骨造	336㎡	1985年
市民文化系施設	高知市立春野公民館弘岡上分館	高知市立春野公民館弘岡上分館本館	鉄筋コンクリート造	363㎡	1988年
市民文化系施設	高知市立春野公民館弘岡中分館	高知市立春野公民館弘岡中分館本館	鉄骨造	333㎡	1994年
市民文化系施設	高知市立春野公民館弘岡下分館	高知市立春野公民館弘岡下分館本館	鉄骨造	384㎡	2004年
市民文化系施設	高知市立春野公民館森山分館	高知市立春野公民館森山分館本館	鉄骨造	349㎡	2002年
市民文化系施設	高知市立春野公民館芳原分館	高知市立春野公民館芳原分館	鉄骨造	332㎡	1998年
市民文化系施設	高知市立春野公民館諸木分館	高知市立春野公民館諸木分館	鉄骨造	341㎡	1986年
市民文化系施設	高知市立春野公民館南ヶ丘分館	高知市立春野公民館南ヶ丘分館	鉄筋コンクリート造	537㎡	1999年
市民文化系施設	一宮徳谷公民館	一宮徳谷公民館	鉄骨造	311㎡	1990年
市民文化系施設	高知市弥右衛門ふれあいセンター	弥右衛門ふれあいセンター本館	鉄骨造	956㎡	1997年
市民文化系施設	高知市浦戸ふれあいセンター	浦戸ふれあいセンター本館(増築部分)	鉄骨造	8㎡	2001年
市民文化系施設	高知市浦戸ふれあいセンター	浦戸ふれあいセンター本館(既存部分)	鉄骨造	336㎡	1976年

大分類	施設名称	建物名称	構造	延床面積	建築年
市民文化系施設	高知市介良ふれあいセンター	介良ふれあいセンター本館（既存部分）	鉄筋コンクリート造	576㎡	1983年
市民文化系施設	高知市介良ふれあいセンター	介良ふれあいセンター本館（増築部分）	鉄筋コンクリート造	40㎡	1994年
市民文化系施設	高知市三里ふれあいセンター	三里ふれあいセンター本館（増築部分）	鉄筋コンクリート造	10㎡	2002年
市民文化系施設	高知市三里ふれあいセンター	三里ふれあいセンター本館（既存部分）	鉄筋コンクリート造	565㎡	1973年
市民文化系施設	高知市御畳瀬ふれあいセンター	御畳瀬ふれあいセンター本館	鉄筋コンクリート造	487㎡	1989年
市民文化系施設	高知市初月ふれあいセンター	初月ふれあいセンター本館（増築部分　エレベーター棟）	鉄筋コンクリート造	38㎡	1997年
市民文化系施設	高知市初月ふれあいセンター	初月ふれあいセンター本館（既存部分）	鉄筋コンクリート造	494㎡	1981年
市民文化系施設	高知市長浜ふれあいセンター	長浜ふれあいセンター本館（増築部分　エレベーター棟）	鉄筋コンクリート造	64㎡	1997年
市民文化系施設	高知市長浜ふれあいセンター	長浜ふれあいセンター本館（既存部分）	鉄筋コンクリート造	559㎡	1982年
市民文化系施設	高知市一宮ふれあいセンター	一宮ふれあいセンター（既存部分）	鉄筋コンクリート造	534㎡	1982年
市民文化系施設	高知市一宮ふれあいセンター	一宮ふれあいセンター（増築部分）	鉄筋コンクリート造	27㎡	2002年
市民文化系施設	高知市高須ふれあいセンター	高須ふれあいセンター本館（既存部分）	鉄筋コンクリート造	530㎡	1983年
市民文化系施設	高知市高須ふれあいセンター	高須ふれあいセンター本館（増築部分）	鉄筋コンクリート造	56㎡	2001年
市民文化系施設	高知市朝倉ふれあいセンター	朝倉ふれあいセンター本館	鉄筋コンクリート造	600㎡	1984年
市民文化系施設	高知市秦ふれあいセンター	秦ふれあいセンター本館（既存部分）	鉄筋コンクリート造	541㎡	1984年
市民文化系施設	高知市秦ふれあいセンター	秦ふれあいセンター本館（増築部分　エレベーター棟）	鉄筋コンクリート造	73㎡	2002年
市民文化系施設	高知市五台山ふれあいセンター	五台山ふれあいセンター本館（増築部分）	鉄筋コンクリート造	260㎡	2001年
市民文化系施設	高知市五台山ふれあいセンター	五台山ふれあいセンター本館（既存部分）	鉄筋コンクリート造	544㎡	1985年
市民文化系施設	高知市大津ふれあいセンター	大津ふれあいセンター本館	鉄筋コンクリート造	532㎡	1986年
市民文化系施設	高知市布師田ふれあいセンター	布師田ふれあいセンター本館	鉄骨鉄筋コンクリート造	497㎡	1988年
市民文化系施設	神田地区住民交流施設あい	神田地区住民交流施設あい	鉄骨造	1,125㎡	1988年
市民文化系施設	高知市土佐山西川複合集会所	土佐山西川複合集会所棟	鉄骨造	415㎡	1975年
市民文化系施設	高知市工石山青少年の家	工石山青少年の家本館	鉄筋コンクリート造	1,005㎡	1975年
市民文化系施設	高知市工石山青少年の家	工石山青少年の家体育館	鉄骨造	1,002㎡	1991年
市民文化系施設	高知市立長浜市民会館	長浜市民会館本館	鉄筋コンクリート造	800㎡	1983年
市民文化系施設	高知市立介良市民会館	介良市民会館	木造又は合成樹脂造	420㎡	2002年
市民文化系施設	高知市立春野弘岡中市民会館	春野弘岡中市民会館本館	鉄筋コンクリート造	493㎡	1975年
市民文化系施設	高知市立朝倉総合市民会館	朝倉総合市民会館	鉄筋コンクリート造	1,199㎡	1979年
市民文化系施設	高知市筆山文化会館	旧筆山ユースホステル	鉄筋コンクリート造	478㎡	1963年

大分類	施設名称	建物名称	構造	延床面積	建築年
市民文化系施設	高知市立横浜文化センター	高知市立横浜文化センター	鉄筋コンクリート造	370㎡	1980年
市民文化系施設	高知市三里文化会館	高知市三里文化会館本館	鉄筋コンクリート造	1,497㎡	1995年
社会教育系施設	新図書館等複合施設オーテピア	オーテピア（図書館・点字図書館・科学館）	鉄筋コンクリート造	23,689㎡	2018年
社会教育系施設	高知市立龍馬の生まれたまち記念館	龍馬の生まれたまち記念館本館	木造又は合成樹脂造	794㎡	2004年
社会教育系施設	高知市立自由民権記念館	自由民権記念館本館	鉄筋コンクリート造	2,699㎡	1990年
社会教育系施設	高知市鏡文化ステーションRIO	高知市鏡文化ステーションRIO	鉄筋コンクリート造	1,635㎡	1995年
社会教育系施設	高知市青年センター（アスパルこうち）	アスパルこうち本館	鉄骨鉄筋コンクリート造	5,059㎡	2005年
保健・福祉施設	保健福祉センター	保健福祉センター　センター棟	鉄筋コンクリート造	5,869㎡	1993年
保健・福祉施設	東部健康福祉センター	東部健康福祉センター棟（庁舎+児童福祉施設+隣保館）	鉄筋コンクリート造	2,426㎡	1997年
保健・福祉施設	南部健康福祉センター	南部健康福祉センター本館	鉄骨鉄筋コンクリート造	2,883㎡	2000年
保健・福祉施設	春野あじさい会館	春野あじさい会館センター棟	鉄筋コンクリート造	2,170㎡	1993年
保健・福祉施設	西部健康福祉センター	高知市西部健康福祉センター（高知市西部高齢者いきいきセンター）	鉄筋コンクリート造	2,497㎡	2006年
保健・福祉施設	高知市福寿園	福寿園養護老人ホーム棟（C棟）	鉄筋コンクリート造	1,410㎡	2004年
保健・福祉施設	高知市福寿園	福寿園養護老人ホーム棟	鉄筋コンクリート造	4,703㎡	2002年
保健・福祉施設	高知市福寿園	福寿園元気ふれあい館（高齢者保健福祉棟）	鉄筋コンクリート造	1,533㎡	2004年
保健・福祉施設	高知市生活支援ハウス	高知市生活支援ハウス（老人ホーム）	鉄筋コンクリート造	1,327㎡	1994年
保健・福祉施設	高知市土佐山健康福祉センター	土佐山健康福祉センター本館	鉄筋コンクリート造	1,062㎡	2000年
保健・福祉施設	高知市松田老人福祉センター（松田会館）	松田市民会館（松田老人福祉センター）	鉄筋コンクリート造	363㎡	1978年
保健・福祉施設	高知市小石木老人福祉センター（小石木会館）	小石木会館（小石木老人福祉センター）	鉄筋コンクリート造	481㎡	1982年
保健・福祉施設	高知市中央老人福祉センター（小高坂会館）	小高坂会館（中央老人福祉センター）	鉄筋コンクリート造	365㎡	1983年
保健・福祉施設	高知市南横老人福祉センター（南横会館）	南横会館（南横老人福祉センター既存部分の一部）	鉄筋コンクリート造	489㎡	1983年
保健・福祉施設	高知市小高坂老人福祉センター（小高坂総合会館）	小高坂総合会館（増築部分）（小高坂老人福祉センター）	鉄骨造	10㎡	2001年
保健・福祉施設	高知市小高坂老人福祉センター（小高坂総合会館）	小高坂総合会館（既存部分）（小高坂老人福祉センター）	鉄筋コンクリート造	891㎡	1983年
保健・福祉施設	高知市介良老人福祉センター（介良西部会館）	介良西部会館（介良老人福祉センター）	鉄筋コンクリート造	477㎡	1980年
保健・福祉施設	高知市旭老人福祉センター（木村会館）	木村会館本館（旭老人福祉センター）	鉄筋コンクリート造	1,946㎡	1980年
保健・福祉施設	障害者福祉センター	障害者福祉センター本館	鉄筋コンクリート造	1,344㎡	1991年
保健・福祉施設	高知市ひまわり園	高知市ひまわり園・介護保険調査員事務室	鉄骨造	587㎡	1985年
スポーツ・レクリエーション系施設	わんぱーくこうち	わんぱーくこうち公園管理棟	鉄骨造	520㎡	1992年
スポーツ・レクリエーション系施設	わんぱーくこうちアニマルランド	わんぱーくこうちアニマルランドアニマルギャラリー館	鉄筋コンクリート造	1,104㎡	1993年

大分類	施設名称	建物名称	構造	延床面積	建築年
スポーツ・レクリエーション系施設	わんぱーくこうちアニマルランド	わんぱーくこうちアニマルランド動物園管理棟	鉄骨造	391㎡	1993年
スポーツ・レクリエーション系施設	国民宿舎桂浜荘	国民宿舎桂浜荘本館(宿舎)	鉄筋コンクリート造	3,494㎡	1995年
スポーツ・レクリエーション系施設	オーベルジュ土佐山	オーベルジュ土佐山宿泊棟	その他金属製	2,010㎡	1998年
公園	はりまや橋公園	はりまや橋公園地下通路	鉄筋コンクリート造	400㎡	1998年
農林水産施設	とさやま土づくりセンター	とさやま土づくりセンター二次発酵舎	木造又は合成樹脂造	465㎡	2013年
農林水産施設	とさやま土づくりセンター	とさやま土づくりセンター一次発酵舎	木造又は合成樹脂造	576㎡	1989年
その他	御畳瀬小学校社会体育施設	御畳瀬小学校屋内運動場棟(体育館)⑪	鉄骨造	607㎡	1983年
その他	斎場	高知市斎場	鉄筋コンクリート造	3,201㎡	1989年
その他	高知市帯屋町公園駐輪場	高知市帯屋町公園駐輪場	鉄筋コンクリート造	927㎡	1993年
その他	高知市追手前公園駐輪場	高知市追手前公園駐輪場	鉄筋コンクリート造	917㎡	1996年
その他	高知市高知駅東駐輪場	高知市高知駅東駐輪場	鉄骨造	372㎡	2008年
その他	高知市高知駅西駐輪場	高知市高知駅西駐輪場	鉄骨造	469㎡	2008年
その他	中央公園地下駐車場	中央公園地下駐車場	鉄筋コンクリート造	11,093㎡	1989年
その他	県庁前通り地下駐車場	県庁前通り地下駐車場	鉄筋コンクリート造	3,964㎡	1992年
その他	はりまや橋観光バスターミナル	はりまや橋観光バスターミナル旅客待合施設	鉄骨造	929㎡	2008年
その他	旧高知市立御畳瀬小学校	旧御畳瀬小学校校舎棟(管理・普通・特別教室棟)	鉄筋コンクリート造	1,671㎡	1982年
その他	高知市勤労者交流館	高知市勤労者交流館本館	鉄筋コンクリート造	1,435㎡	1985年
合計	137施設	157棟		187,731㎡	

2 保全の優先順位の考え方

2.1 施設点検結果による優先度の設定

平成 28 年度から令和元年度において実施された施設点検の結果及び施設所管課による施設の劣化状況確認の結果から，各施設において，優先的に改修すべき主要部位・設備等を決定します。

施設点検において「指摘有（要改修）」と判定されたもの及び施設所管課による劣化状況確認において早急に改修が必要と判断されたもののうち，屋根，外壁，受変電設備，空調機，給水設備（ポンプ），排水設備（ポンプ），昇降機設備，排水設備（合併浄化槽）を「優先的に改修が必要な主要部位・設備」として長期保全スケジュールにおいて 1 年目（2020 年）に更新を行うものとします。

2.2 優先的に改修が必要な主要部位・設備

施設点検結果及び施設所管課による施設の劣化状況確認の結果から，以下に優先的に改修が必要な主要部位・設備を示します。

●:優先的に改修が必要な項目

大分類	施設名称	建物名称	構造	延床面積	建築年	簡易劣化調査実施年度・劣化状況確認年度	優先的に改修が必要な項目							
							屋根	外壁	受変電設備	空調機	給水設備（ポンプ）	排水設備（合併浄化槽）	排水設備（ポンプ）	昇降機設備
行政系施設	本庁舎	書庫棟	鉄筋コンクリート造	594㎡	1978年	H30								
行政系施設	本庁舎	第二庁舎	鉄筋コンクリート造	3,796㎡	1985年	R1				●				
行政系施設	鏡庁舎	鏡庁舎	木造又は合成樹脂造	424㎡	2017年	―								
行政系施設	土佐山庁舎	土佐山庁舎	鉄筋コンクリート造	1,294㎡	1979年	H30								
行政系施設	たかじょう庁舎	たかじょう庁舎本館	鉄骨鉄筋コンクリート造	4,512㎡	2001年	H30								
行政系施設	柳原分館	柳原分館	鉄筋コンクリート造	2,067㎡	1979年	R1	●							
行政系施設	春野庁舎	春野庁舎	木造又は合成樹脂造	539㎡	2016年	―								
行政系施設	東消防署	東消防署庁舎	鉄骨鉄筋コンクリート造	3,209㎡	2001年	H30								
行政系施設	北消防署	庁舎棟	鉄筋コンクリート造	3,604㎡	2017年	―								
行政系施設	東消防署東部出張所	東消防署東部出張所庁舎	鉄筋コンクリート造	479㎡	2002年	H29								
行政系施設	北消防署旭出張所	北消防署旭出張所庁舎	鉄筋コンクリート造	694㎡	1983年	H29								
行政系施設	中央消防署西出張所	中央消防署西出張所庁舎	鉄筋コンクリート造	1,693㎡	1987年	H29								
行政系施設	東消防署三里出張所	東消防署三里出張所庁舎	鉄筋コンクリート造	768㎡	1991年	H29								
行政系施設	南消防署	南消防署庁舎棟	鉄筋コンクリート造	1,537㎡	2015年	―								
行政系施設	南消防署	南消防署訓練棟	鉄筋コンクリート造	369㎡	2015年	―								
行政系施設	消防団本部高知街分団合同庁舎	消防団本部高知街分団合同庁舎	鉄筋コンクリート造	723㎡	1989年	H29								
行政系施設	消防団鏡分団	消防団鏡分団屯所	鉄骨造	392㎡	2000年	H30								
行政系施設	消防団土佐山分団	消防団土佐山分団屯所	鉄筋コンクリート造	328㎡	1983年	―								
行政系施設	春野倉庫	春野倉庫北棟	鉄筋コンクリート造	849㎡	1963年	R1								
行政系施設	大原町事務所	大原町事務所	鉄骨造	670㎡	1998年	H30								
行政系施設	高知市種崎地区津波避難センター	高知市種崎地区津波避難センター	鉄筋コンクリート造	725㎡	2009年	H30								
行政系施設	種崎地区舟倉津波避難センター	種崎地区舟倉津波避難センター	鉄筋コンクリート造	1,498㎡	2015年	H30								
行政系施設	種崎地区貴船ノ森津波避難センター	種崎地区貴船ノ森津波避難センター	鉄筋コンクリート造	1,346㎡	2015年	H30								
行政系施設	生活食品課衛生業務事務所	生活食品課衛生業務事務所（倉庫棟衛生組合）	鉄骨造	348㎡	1972年	H30	●							
行政系施設	高知市中山間地域構造改善センター	中山間地域構造改善センター事務所棟	鉄骨鉄筋コンクリート造	1,600㎡	1990年	H29				●				

●：優先的に改修が必要な項目

大分類	施設名称	建物名称	構造	延床面積	建築年	簡易劣化調査実施年度・劣化状況確認年度	優先的に改修が必要な項目							
							屋根	外壁	受変電設備	空調機	給水設備（ポンプ）	排水設備（合併浄化槽）	排水設備（ポンプ）	昇降機設備
子育て支援施設	小高坂保育園	小高坂保育園園舎棟	木造又は合成樹脂造	632㎡	1992年	H29								
子育て支援施設	朝倉保育園	朝倉保育園園舎棟	鉄筋コンクリート造	862㎡	1977年	H29								
子育て支援施設	一宮保育園	一宮保育園園舎棟（既存部分）	木造又は合成樹脂造	688㎡	1990年	H29								
子育て支援施設	一宮保育園	一宮保育園園舎棟（増築部分・遊戯室）	鉄骨造	124㎡	1991年	H29								
子育て支援施設	中野保育園	中野保育園園舎棟	鉄筋コンクリート造	986㎡	1998年	H30								
子育て支援施設	若葉保育園	若葉保育園園舎棟	鉄筋コンクリート造	1,326㎡	2002年	H29								
子育て支援施設	大津保育園	大津保育園園舎棟	鉄筋コンクリート造	1,386㎡	2018年	―								
子育て支援施設	旭保育園	旭保育園園舎棟	鉄骨造	1,191㎡	2015年	―								
子育て支援施設	秦中央保育園	秦中央保育園園舎棟	木造又は合成樹脂造	784㎡	1974年	―								
子育て支援施設	宮前保育園	宮前保育園園舎棟	木造又は合成樹脂造	1,240㎡	2017年	―								
子育て支援施設	長浜保育園	長浜保育園園舎棟	鉄筋コンクリート造	1,263㎡	2014年	R1								
子育て支援施設	種崎西保育園	種崎西保育園園舎棟	鉄筋コンクリート造	550㎡	1977年	―								
子育て支援施設	石立保育園	石立保育園園舎棟	鉄筋コンクリート造	769㎡	1978年	H29								
子育て支援施設	介良西部保育園	介良西部保育園園舎棟	鉄筋コンクリート造	430㎡	1978年	H29								
子育て支援施設	河ノ瀬保育園	河ノ瀬保育園園舎棟	鉄筋コンクリート造	696㎡	1979年	H29								
子育て支援施設	神田みどり保育園	神田みどり保育園園舎棟	鉄筋コンクリート造	540㎡	1979年	H29								
子育て支援施設	愛善保育園	愛善保育園園舎棟（既存部分）	木造又は合成樹脂造	696㎡	1980年	R1								
子育て支援施設	愛善保育園	愛善保育園園舎棟（増築部分）（0，1歳児室）	木造又は合成樹脂造	223㎡	2001年	―								
子育て支援施設	ちより保育園	ちより保育園園舎棟（増築部分）（4，5歳児室）	木造又は合成樹脂造	199㎡	2001年	H29	●							
子育て支援施設	ちより保育園	ちより保育園園舎棟（既存部分）	木造又は合成樹脂造	565㎡	1982年	H29								
子育て支援施設	とさやま保育園	とさやま保育園園舎棟	木造又は合成樹脂造	469㎡	2004年	H30								
子育て支援施設	春野弘岡上保育園	春野弘岡上保育園園舎棟	鉄筋コンクリート造	553㎡	1982年	H29								
子育て支援施設	春野弘岡中保育園	春野弘岡中保育園管理棟	鉄骨鉄筋コンクリート造	425㎡	2013年	R1								
子育て支援施設	春野中央保育園	春野中央保育園園舎棟	鉄筋コンクリート造	712㎡	1977年	H29								
子育て支援施設	春野西保育園	春野西保育園園舎棟	木造又は合成樹脂造	614㎡	1994年	H30								
子育て支援施設	春野平和保育園	春野平和保育園園舎棟	鉄筋コンクリート造	705㎡	1980年	H29								
子育て支援施設	春野東部保育園	春野東部保育園園舎棟	木造又は合成樹脂造	655㎡	1992年	H29								

●：優先的に改修が必要な項目

大分類	施設名称	建物名称	構造	延床面積	建築年	簡易劣化調査実施年度・劣化状況確認年度	優先的に改修が必要な項目							
							屋根	外壁	受変電設備	空調機	給水設備（ポンプ）	排水設備（合併浄化槽）	排水設備（ポンプ）	昇降機設備
子育て支援施設	春野仁西保育園	春野仁西保育園園舎棟（既存部分）	鉄筋コンクリート造	472㎡	1987年	H29								
子育て支援施設	さえんば保育園	さえんば保育園園舎棟	鉄筋コンクリート造	1,383㎡	2009年	H30								
子育て支援施設	かがみ幼稚園	かがみ幼稚園園舎（園舎既存部分）	木造又は合成樹脂造	559㎡	1988年	R1								
子育て支援施設	高知市長浜児童館	高知市長浜児童館	鉄筋コンクリート造	491㎡	1979年	H28								
子育て支援施設	高知市介良児童館（介良西部会館）	介良西部会館（介良児童館）	鉄筋コンクリート造	477㎡	1980年	H28								
子育て支援施設	高知市河ノ瀬児童館	河ノ瀬児童館	鉄筋コンクリート造	308㎡	1982年	R1								
子育て支援施設	高知市小石木児童館（小石木会館）	小石木会館（小石木児童館）	鉄筋コンクリート造	481㎡	1982年	H28								
子育て支援施設	高知市西山児童館	西山児童館	鉄筋コンクリート造	303㎡	1984年	H28				●				
子育て支援施設	高知市南横児童館（南横会館）	南横児童館	鉄筋コンクリート造	487㎡	1983年	H28								
子育て支援施設	高知市小高坂児童館（小高坂総合会館）	小高坂児童館本館	鉄筋コンクリート造	304㎡	1985年	H28		●						
市民文化系施設	高知市江ノ口コミュニティセンター	江ノ口コミュニティセンター本館	鉄筋コンクリート造	1,576㎡	2009年	H30								
市民文化系施設	高知市下知コミュニティセンター	下知コミュニティセンター本館	鉄筋コンクリート造	1,359㎡	2012年	H30								
市民文化系施設	高知市土佐山夢産地パーク交流館「かわせみ」	高知市土佐山夢産地パーク交流館本館	鉄筋コンクリート造	1,191㎡	1991年	H29								
市民文化系施設	高知市土佐山夢産地パーク交流館原種保存培養棟土地	高知市土佐山夢産地パーク交流館原種保存培養棟	鉄骨造	429㎡	1991年	—								
市民文化系施設	高知市立柿ノ又公民館	高知市立柿ノ又公民館本館	木造又は合成樹脂造	331㎡	1998年	H29								
市民文化系施設	高知市立梅ノ木公民館	梅ノ木公民館本館	鉄筋コンクリート造	559㎡	1966年	H29					●			
市民文化系施設	高知市立土佐山公民館	高知市立土佐山公民館本館	鉄筋コンクリート造	976㎡	1983年	H28								
市民文化系施設	高知市立春野公民館	高知市立春野公民館本館	鉄骨造	1,029㎡	1973年	H28	●	●						
市民文化系施設	高知市立春野公民館平和分館	高知市立春野公民館平和分館	鉄骨造	336㎡	1985年	H28								
市民文化系施設	高知市立春野公民館弘岡上分館	高知市立春野公民館弘岡上分館本館	鉄筋コンクリート造	363㎡	1988年	H28								
市民文化系施設	高知市立春野公民館弘岡中分館	高知市立春野公民館弘岡中分館本館	鉄骨造	333㎡	1994年	H28								
市民文化系施設	高知市立春野公民館弘岡下分館	高知市立春野公民館弘岡下分館本館	鉄骨造	384㎡	2004年	H28								
市民文化系施設	高知市立春野公民館森山分館	高知市立春野公民館森山分館本館	鉄骨造	349㎡	2002年	H28								
市民文化系施設	高知市立春野公民館芳原分館	高知市立春野公民館芳原分館	鉄骨造	332㎡	1998年	H28								
市民文化系施設	高知市立春野公民館諸木分館	高知市立春野公民館諸木分館	鉄骨造	341㎡	1986年	H28								
市民文化系施設	高知市立春野公民館南ヶ丘分館	高知市立春野公民館南ヶ丘分館	鉄筋コンクリート造	537㎡	1999年	H28								●
市民文化系施設	一宮徳谷公民館	一宮徳谷公民館	鉄骨造	311㎡	1990年	H29						●		

●：優先的に改修が必要な項目

大分類	施設名称	建物名称	構造	延床面積	建築年	簡易劣化調査実施年度・劣化状況確認年度	優先的に改修が必要な項目							
							屋根	外壁	受変電設備	空調機	給水設備（ポンプ）	排水設備（合併浄化槽）	排水設備（ポンプ）	昇降機設備
市民文化系施設	高知市弥右衛門ふれあいセンター	弥右衛門ふれあいセンター本館	鉄骨造	956㎡	1997年	H28								
市民文化系施設	高知市浦戸ふれあいセンター	浦戸ふれあいセンター本館（増築部分）	鉄骨造	8㎡	2001年	H28	●							
市民文化系施設	高知市浦戸ふれあいセンター	浦戸ふれあいセンター本館（既存部分）	鉄骨造	336㎡	1976年	H28	●							
市民文化系施設	高知市介良ふれあいセンター	介良ふれあいセンター本館（既存部分）	鉄筋コンクリート造	576㎡	1983年	H28								
市民文化系施設	高知市介良ふれあいセンター	介良ふれあいセンター本館（増築部分）	鉄筋コンクリート造	40㎡	1994年	H28								
市民文化系施設	高知市三里ふれあいセンター	三里ふれあいセンター本館（増築部分）	鉄筋コンクリート造	10㎡	2002年	H28								
市民文化系施設	高知市三里ふれあいセンター	三里ふれあいセンター本館（既存部分）	鉄筋コンクリート造	565㎡	1973年	H28								
市民文化系施設	高知市御畳瀬ふれあいセンター	御畳瀬ふれあいセンター本館	鉄筋コンクリート造	487㎡	1989年	H28								
市民文化系施設	高知市初月ふれあいセンター	初月ふれあいセンター本館（増築部分　エレベーター棟）	鉄筋コンクリート造	38㎡	1997年	H28								●
市民文化系施設	高知市初月ふれあいセンター	初月ふれあいセンター本館（既存部分）	鉄筋コンクリート造	494㎡	1981年	H28								●
市民文化系施設	高知市長浜ふれあいセンター	長浜ふれあいセンター本館（増築部分　エレベーター棟）	鉄筋コンクリート造	64㎡	1997年	H28								●
市民文化系施設	高知市長浜ふれあいセンター	長浜ふれあいセンター本館（既存部分）	鉄筋コンクリート造	559㎡	1982年	H28								●
市民文化系施設	高知市一宮ふれあいセンター	一宮ふれあいセンター（既存部分）	鉄筋コンクリート造	534㎡	1982年	H28								●
市民文化系施設	高知市一宮ふれあいセンター	一宮ふれあいセンター（増築部分）	鉄筋コンクリート造	27㎡	2002年	H28								●
市民文化系施設	高知市高須ふれあいセンター	高須ふれあいセンター本館（既存部分）	鉄筋コンクリート造	530㎡	1983年	H28		●						
市民文化系施設	高知市高須ふれあいセンター	高須ふれあいセンター本館（増築部分）	鉄筋コンクリート造	56㎡	2001年	H28		●						
市民文化系施設	高知市朝倉ふれあいセンター	朝倉ふれあいセンター本館	鉄筋コンクリート造	600㎡	1984年	H28		●						
市民文化系施設	高知市秦ふれあいセンター	秦ふれあいセンター本館（既存部分）	鉄筋コンクリート造	541㎡	1984年	H30				●				
市民文化系施設	高知市秦ふれあいセンター	秦ふれあいセンター本館（増築部分　エレベーター棟）	鉄筋コンクリート造	73㎡	2002年	H30				●				
市民文化系施設	高知市五台山ふれあいセンター	五台山ふれあいセンター本館（増築部分）	鉄筋コンクリート造	260㎡	2001年	H28		●						
市民文化系施設	高知市五台山ふれあいセンター	五台山ふれあいセンター本館（既存部分）	鉄筋コンクリート造	544㎡	1985年	H28		●						
市民文化系施設	高知市大津ふれあいセンター	大津ふれあいセンター本館	鉄筋コンクリート造	532㎡	1986年	H28								
市民文化系施設	高知市布師田ふれあいセンター	布師田ふれあいセンター本館	鉄骨鉄筋コンクリート造	497㎡	1988年	H28								
市民文化系施設	神田地区住民交流施設あい	神田地区住民交流施設あい	鉄骨造	1,125㎡	1988年	H29								
市民文化系施設	高知市土佐山西川複合集会所	土佐山西川複合集会所棟	鉄骨造	415㎡	1975年	H29								
市民文化系施設	高知市工石山青少年の家	工石山青少年の家本館	鉄筋コンクリート造	1,005㎡	1975年	―								
市民文化系施設	高知市工石山青少年の家	工石山青少年の家体育館	鉄骨造	1,002㎡	1991年	R1								

●：優先的に改修が必要な項目

大分類	施設名称	建物名称	構造	延床面積	建築年	簡易劣化調査実施年度・劣化状況確認年度	優先的に改修が必要な項目							
							屋根	外壁	受変電設備	空調機	給水設備（ポンプ）	排水設備（合併浄化槽）	排水設備（ポンプ）	昇降機設備
市民文化系施設	高知市立長浜市民会館	長浜市民会館本館	鉄筋コンクリート造	800㎡	1983年	H28								
市民文化系施設	高知市立介良市民会館	介良市民会館	木造又は合成樹脂造	420㎡	2002年	H28		●						
市民文化系施設	高知市立春野弘岡中市民会館	春野弘岡中市民会館本館	鉄筋コンクリート造	493㎡	1975年	R1								
市民文化系施設	高知市立朝倉総合市民会館	朝倉総合市民会館	鉄筋コンクリート造	1,199㎡	1979年	H28								
市民文化系施設	高知市筆山文化会館	旧筆山ユースホステル	鉄筋コンクリート造	478㎡	1963年	H28								
市民文化系施設	高知市立横浜文化センター	高知市立横浜文化センター	鉄筋コンクリート造	370㎡	1980年	H29								
市民文化系施設	高知市三里文化会館	高知市三里文化会館本館	鉄筋コンクリート造	1,497㎡	1995年	H28								
社会教育系施設	新図書館等複合施設オーテピア	オーテピア（図書館・点字図書館・科学館）	鉄筋コンクリート造	23,689㎡	2018年	―								
社会教育系施設	高知市立龍馬の生まれたまち記念館	龍馬の生まれたまち記念館本館	木造又は合成樹脂造	794㎡	2004年	H29								
社会教育系施設	高知市立自由民権記念館	自由民権記念館本館	鉄筋コンクリート造	2,699㎡	1990年	H29								
社会教育系施設	高知市鏡文化ステーションRIO	高知市鏡文化ステーションRIO	鉄筋コンクリート造	1,635㎡	1995年	H29								
社会教育系施設	高知市青年センター（アスパルこうち）	アスパルこうち本館	鉄骨鉄筋コンクリート造	5,059㎡	2005年	―								
保健・福祉施設	保健福祉センター	保健福祉センター　センター棟	鉄筋コンクリート造	5,869㎡	1993年	―								
保健・福祉施設	東部健康福祉センター	東部健康福祉センター棟（庁舎+児童福祉施設+隣保館）	鉄筋コンクリート造	2,426㎡	1997年	H29				●				
保健・福祉施設	南部健康福祉センター	南部健康福祉センター本館	鉄骨鉄筋コンクリート造	2,883㎡	2000年	H30				●				
保健・福祉施設	春野あじさい会館	春野あじさい会館センター棟	鉄筋コンクリート造	2,170㎡	1993年	R1								
保健・福祉施設	西部健康福祉センター	高知市西部健康福祉センター（高知市西部高齢者いきいきセンター）	鉄筋コンクリート造	2,497㎡	2006年	H29								
保健・福祉施設	高知市福寿園	福寿園養護老人ホーム棟（C棟）	鉄筋コンクリート造	1,410㎡	2004年	R1								
保健・福祉施設	高知市福寿園	福寿園養護老人ホーム棟	鉄筋コンクリート造	4,703㎡	2002年	R1								
保健・福祉施設	高知市福寿園	福寿園元気ふれあい館（高齢者保健福祉棟）	鉄筋コンクリート造	1,533㎡	2004年	H30								
保健・福祉施設	高知市生活支援ハウス	高知市生活支援ハウス（老人ホーム）	鉄筋コンクリート造	1,327㎡	1994年	H28		●	●	●				
保健・福祉施設	高知市土佐山健康福祉センター	土佐山健康福祉センター本館	鉄筋コンクリート造	1,062㎡	2000年	H28	●							
保健・福祉施設	高知市松田老人福祉センター（松田会館）	松田市民会館（松田老人福祉センター）	鉄筋コンクリート造	363㎡	1978年	H28								
保健・福祉施設	高知市小石木老人福祉センター（小石木会館）	小石木会館（小石木老人福祉センター）	鉄筋コンクリート造	481㎡	1982年	H28	●							
保健・福祉施設	高知市中央老人福祉センター（小高坂会館）	小高坂会館（中央老人福祉センター）	鉄筋コンクリート造	365㎡	1983年	H28	●	●						
保健・福祉施設	高知市南横老人福祉センター（南横会館）	南横会館（南横老人福祉センター既存部分の一部）	鉄筋コンクリート造	489㎡	1983年	H28								
保健・福祉施設	高知市小高坂老人福祉センター（小高坂総合会館）	小高坂総合会館（増築部分）（小高坂老人福祉センター）	鉄骨造	10㎡	2001年	H28								

●：優先的に改修が必要な項目

大分類	施設名称	建物名称	構造	延床面積	建築年	簡易劣化調査実施年度・劣化状況確認年度	優先的に改修が必要な項目							
							屋根	外壁	受変電設備	空調機	給水設備（ポンプ）	排水設備（合併浄化槽）	排水設備（ポンプ）	昇降機設備
保健・福祉施設	高知市小高坂老人福祉センター（小高坂総合会館）	小高坂総合会館（既存部分）（小高坂老人福祉センター）	鉄筋コンクリート造	891㎡	1983年	H28								
保健・福祉施設	高知市介良老人福祉センター（介良西部会館）	介良西部会館（介良老人福祉センター）	鉄筋コンクリート造	477㎡	1980年	H28								
保健・福祉施設	高知市旭老人福祉センター（木村会館）	木村会館本館（旭老人福祉センター）	鉄筋コンクリート造	1,946㎡	1980年	H30								
保健・福祉施設	障害者福祉センター	障害者福祉センター本館	鉄筋コンクリート造	1,344㎡	1991年	H29								
保健・福祉施設	高知市ひまわり園	高知市ひまわり園・介護保険調査員事務室	鉄骨造	587㎡	1985年	H29								
スポーツ・レクリエーション系施設	わんぱーくこうち	わんぱーくこうち公園管理棟	鉄骨造	520㎡	1992年	H29								
スポーツ・レクリエーション系施設	わんぱーくこうちアニマルランド	わんぱーくこうちアニマルランドアニマルギャラリー館	鉄筋コンクリート造	1,104㎡	1993年	H29								
スポーツ・レクリエーション系施設	わんぱーくこうちアニマルランド	わんぱーくこうちアニマルランド動物園管理棟	鉄骨造	391㎡	1993年	H29								
スポーツ・レクリエーション系施設	国民宿舎桂浜荘	国民宿舎桂浜荘本館（宿舎）	鉄筋コンクリート造	3,494㎡	1995年	H30					●			
スポーツ・レクリエーション系施設	オーベルジュ土佐山	オーベルジュ土佐山宿泊棟	その他金属製	2,010㎡	1998年	―								
公園	はりまや橋公園	はりまや橋公園地下通路	鉄筋コンクリート造	400㎡	1998年	―								
農林水産施設	とさやま土づくりセンター	とさやま土づくりセンター二次発酵舎	木造又は合成樹脂造	465㎡	2013年	R1								
農林水産施設	とさやま土づくりセンター	とさやま土づくりセンター一次発酵舎	木造又は合成樹脂造	576㎡	1989年	R1								
その他	御畳瀬小学校社会体育施設	御畳瀬小学校屋内運動場棟（体育館）⑪	鉄骨造	607㎡	1983年	H30								
その他	斎場	高知市斎場	鉄筋コンクリート造	3,201㎡	1989年	R1								
その他	高知市帯屋町公園駐輪場	高知市帯屋町公園駐輪場	鉄筋コンクリート造	927㎡	1993年	H29								
その他	高知市追手前公園駐輪場	高知市追手前公園駐輪場	鉄筋コンクリート造	917㎡	1996年	H29								
その他	高知市高知駅東駐輪場	高知市高知駅東駐輪場	鉄骨造	372㎡	2008年	H30								
その他	高知市高知駅西駐輪場	高知市高知駅西駐輪場	鉄骨造	469㎡	2008年	H30								
その他	中央公園地下駐車場	中央公園地下駐車場	鉄筋コンクリート造	11,093㎡	1989年	H29								
その他	県庁前通り地下駐車場	県庁前通り地下駐車場	鉄筋コンクリート造	3,964㎡	1992年	H29								
その他	はりまや橋観光バスターミナル	はりまや橋観光バスターミナル旅客待合施設	鉄骨造	929㎡	2008年	H30								
その他	旧高知市立御畳瀬小学校	旧御畳瀬小学校校舎棟（管理・普通・特別教室棟）	鉄筋コンクリート造	1,671㎡	1982年	H30								
その他	高知市勤労者交流館	高知市勤労者交流館本館	鉄筋コンクリート造	1,435㎡	1985年	H28								

3 保全計画の作成

3.1 保全計画の基本的な考え方

高知市公共施設長期保全計画に基づき，対象施設の保全計画の考え方を以下に示します。なお，保全スケジュールの各年度に計上する費用については，理想的に保全を行った場合の費用です。実際の保全に当たっては，高知市公共施設長期保全計画で示したように，各種施設調査結果等を踏まえて営繕部署と保全の実施について検討するとともに，財政状況等を勘案しながら実施します。

3.1.1 更新周期及び単価の設定

公共施設の主要部位・設備における更新周期及び採用する単価を以下のとおり設定します。なお，本計画のシミュレーションにおいては，高知市公共施設長期保全計画に基づき，部位及び設備の劣化が建物の運営や安全性に大きな影響を及ぼすものを対象とし，事後保全部位及び建物固有の特殊部位（舞台機構や機械式駐車場設備等）は対象外とします。

シミュレーションの対象としない事後保全部位及び建物固有の特殊部位については，効率的で効果的な保全を随時実施することにより，施設の安全・安心・快適な状態を維持します。

更新周期及び単価は「平成 31 年版 建築物のライフサイクルコスト（一般財団法人建築保全センター）」を参考に設定しており，採用する単価は，同資料掲載の更新単価に，「平成 30 年度施設特別整備（特別修繕）単価（国土交通省大臣官房官庁営繕部）」に掲載されている高知県の地域別工事費指数，国土交通省が公表している建設工事費デフレーター及び消費税を乗じて算出しています。

表3.1 主要部位・設備における更新周期

区分	主要部位･設備	適要	更新周期	採用する単価	単位
建築	屋根	アスファルト防水	40 年	11,033	円/㎡
		シート系防水	25 年	6,055	円/㎡
		塗膜防水	25 年	6,599	円/㎡
		スレート瓦葺	40 年	7,257	円/㎡
		その他	40 年	5,250	円/㎡
	外壁	複層仕上塗材	40 年	2,687	円/㎡
		タイル張	50 年	12,587	円/㎡
		外壁ボード張り等	40 年	11,124	円/㎡
		一般塗装(コンクリート面)	10 年	892	円/㎡
		石張り	40 年	24,493	円/㎡
		カーテンウォール	60 年	57,132	円/㎡
電気設備	受変電設備	配電盤(屋内)，変圧器(屋内)	30 年	3,220,372	円/面
		コンデンサ，リアクトル	30 年	258,537	円/台
		コンデンサ盤	30 年	1,825,634	円/面
		配電盤(屋外)，変圧器(屋外)	25 年	3,707,964	円/面
		その他変圧器	30 年	942,299	円/台
	発電設備	非常用発電機	30 年	10,897,105	円/台
		直流電源盤	20 年	4,637,790	円/面

区分	主要部位･設備	適要	更新周期	採用する単価	単位
電気設備		蓄電池	8 年	3,435,820	円/面
	火災報知設備	自動火災報知装置(P 型)	25 年	433,163	円/組
		自動火災報知装置(R 型)	15 年	5,340,829	円/組
	中央監視装置	中央監視装置	20 年	41,275,196	円/組
	昇降機設備	エレベータ，エスカレータ，小荷物用昇降	30 年	38,553,755	円/台
	太陽光発電装置	電池モジュール	25 年	11,906,307	円/組
		その他	25 年	2,120,000	円/台
機械設備	給水設備	受水槽	30 年	1,360,000	円/基
		ポンプ	20 年	945,000	円/台
	排水設備	ポンプ	20 年	284,617	円/台
		合併浄化槽(10 人槽)	30 年	1,918,150	円/台
		合併浄化槽(50 人槽)	30 年	8,225,699	円/台
		合併浄化槽(100 人槽)	30 年	15,275,606	円/台
		合併浄化槽(300 人槽)	30 年	49,326127	円/台
		合併浄化槽(700 人槽)	30 年	76,427,149	円/台
	消火設備	ポンプ，スプリンクラー	30 年	1,383,399	円/台
	空気調査設備（中央熱源）	吸収式令温水機	20 年	24,379,580	円/基
		空調ポンプ	20 年	429,761	円/台
		冷却塔	20 年	1,270,006	円/基
		空調機	30 年	2,075,099	円/台
		空調タンク	30 年	738,191	円/基
		チラー	15 年	6,667,532	円/基
		空調ボイラー	30 年	7,994,234	円/基

3.1.2 耐用年数の設定

公共施設を使用する標準的な期間について，建物の構造別に「目標耐用年数」を設定します。また，長寿命化改修により，目標耐用年数を超えて使用を継続する施設については「長寿命化耐用年数」を設定します。

表3.2 耐用年数

	鉄筋コンクリート造及び鉄骨鉄筋コンクリート造	鉄骨造		木造	その他
		重量鉄骨	軽量鉄骨		
目標耐用年数	60 年	60 年	40 年	40 年	40 年
長寿命化耐用年数	80 年	80 年	—	60 年	—

—:長寿命化改修を行わない

3.1.3 長寿命化改修とその標準周期

長寿命化改修とは，社会的要求に対する性能・機能向上を図るための改修，模様替え又は改造を適切に行うことにより建物の使用期間を目標耐用年数より延長するための行為です。耐久性に優れた仕上材への取り替え等により，公共施設の長寿命化を図ります。

主要部位・設備の更新周期及び長寿命化改修の実施時期を表 3.3 に示します。

表3.3 保全の標準周期

	鉄筋コンクリート造及び鉄骨鉄筋コンクリート造	鉄骨造		木造	その他
		重量鉄骨	軽量鉄骨		
主要部位・設備更新	表 3.1 による				
長寿命化改修	50 年	50 年	—	40 年	—

—:長寿命化改修を行わない

3.2 保全費用の算出

3.2.1 作成の基本方針

対象施設において，目標耐用年数で建て替えをした場合に，将来見込まれる更新項目，更新時期，概算工事費等を検討した 40 年間の保全費用シミュレーションを作成します。

更新や建て替え周期については，「3.1 保全計画の基本的な考え方」に基づくとともに，竣工年度や過去の工事履歴，施設点検の情報を基にシミュレーションを実施します。

3.2.2 作成の実施方法

主要部位・設備の更新費用は表 3.1 に基づき計上しますが，主要部位・設備について，過去に改修が行われていた場合，竣工年度ではなく工事実施年度を起点として更新周期を適用し，更新費用を計上します。ただし，施設点検結果において，「優先的に改修が必要な主要部位・設備」と判定されたものについては，該当する主要部位・設備について，竣工年度や工事実施年度に関わらず 1 年目（2020 年）に更新を行うものとします。

公共施設の耐用年数については，表 3.2 に示す「目標耐用年数」に準ずるものとし，目標耐用年数経過時に建て替え費用を計上します。建て替え費用は，文部科学省が示す「学校施設の長寿命化計画策定に係る解説書」に付属する試算エクセルソフトを参考としますが，同試算ソフトでは主要部位・設備の全体更新費用について，建て替え費用の 21.9%を計上していることから，本シミュレーションでは，主要部位・設備の全体更新費用から 21.9%で割り戻した値を建て替え費用とします。

3.2.3 保全費用の検証

シミュレーションの結果，40 年間の保全費用の総額は約 283.9 億円であり，1 年間当たりの保全費用は，約 7.1 億円/年という結果となりました。

また，1 年目（2020 年）において主要部位・設備等の更新費用が集中しているほか，19 年目（2038 年）～26 年目（2045 年），30 年目（2049 年）～38 年目（2057 年）において建て替え費用が集中する結果となりました。

表3.4 保全費用（目標耐用年数での建て替え実施時）算出結果

	2020年	2021年	2022年	2023年	2024年	2025年	2026年	2027年	2028年	2029年
	1年目	2年目	3年目	4年目	5年目	6年目	7年目	8年目	9年目	10年目
屋根	126,076	0	6,556	18,764	8,041	15,890	1,848	8,881	4,265	21,431
外壁	43,334	1,515	9,286	5,780	2,722	8,147	5,134	1,983	13,519	20,803
受変電設備	279,470	5,364	28,429	33,688	8,358	32,026	18,540	48,032	13,947	9,559
発電設備	68,818	9,276	10,897	21,794	0	10,897	0	10,897	14,333	0
火災報知器	160,556	1,299	3,032	5,198	1,299	3,898	8,663	13,428	0	7,797
中央監視装置	123,826	41,275	41,275	0	0	41,275	0	0	0	0
昇降機設備	501,199	38,554	38,554	115,661	38,554	154,215	0	38,554	77,108	0
太陽光発電設備	7,212	0	0	0	0	0	0	0	0	11,906
給水設備	38,525	4,757	1,542	1,542	3,084	8,782	0	2,614	4,757	1,072
排水設備	569,330	23,501	0	0	32,012	175,079	0	0	65,778	569
消火設備	6,917	1,383	0	2,767	0	1,383	0	1,383	1,383	0
空気調和設備(中央熱源)	214,489	0	0	738	0	53,018	39,844	0	738	13,335
建替	45,002	0	26,901	90,076	0	0	69,469	0	83,732	13,808
合計	2,184,754	126,924	166,472	296,009	94,071	504,611	143,498	125,772	279,560	100,280

	2030年	2031年	2032年	2033年	2034年	2035年	2036年	2037年	2038年	2039年
	11年目	12年目	13年目	14年目	15年目	16年目	17年目	18年目	19年目	20年目
屋根	17,621	18,539	5,909	14,971	8,059	27,977	2,199	13,870	14,602	5,546
外壁	30,828	5,238	6,244	27,359	537	28,390	0	5,702	3,079	7,590
受変電設備	23,156	65,090	9,881	0	13,526	16,484	13,264	0	0	28,809
発電設備	10,897	21,794	21,794	0	0	10,897	14,333	0	9,276	0
火災報知器	6,497	3,898	433	1,299	7,797	10,682	0	3,032	1,733	2,166
中央監視装置	0	41,275	0	41,275	0	0	41,275	0	82,550	41,275
昇降機設備	38,554	192,769	192,769	0	77,108	77,108	38,554	38,554	0	77,108
太陽光発電設備	0	4,808	0	0	0	7,212	0	0	0	0
給水設備	0	3,084	0	0	1,542	3,685	0	0	6,429	2,614
排水設備	1,918	0	25,419	569	57,552	0	0	0	1,992	8,226
消火設備	0	2,767	0	0	1,383	1,383	0	1,383	0	0
空気調和設備(中央熱源)	0	38,211	0	13,335	51,501	30,371	11,114	0	54,307	2,149
建替	36,949	0	82,192	110,318	76,166	464,641	93,722	319,714	1,010,706	1,534,592
合計	166,421	397,474	344,642	209,128	295,171	678,830	214,460	382,255	1,184,675	1,710,073

	2040年	2041年	2042年	2043年	2044年	2045年	2046年	2047年	2048年	2049年
	21年目	22年目	23年目	24年目	25年目	26年目	27年目	28年目	29年目	30年目
屋根	14,061	9,109	16,501	15,216	18,221	42,038	5,829	4,028	5,219	14,344
外壁	13,541	1,240	28,616	7,212	3,893	8,615	604	8,617	1,977	4,922
受変電設備	11,124	3,344	24,129	18,540	2,143	137,281	259	30,755	57,222	7,416
発電設備	0	9,276	0	0	3,436	21,794	10,897	21,794	10,897	0
火災報知器	9,963	0	5,631	21,658	0	68,006	1,299	4,332	6,497	1,299
中央監視装置	123,826	41,275	41,275	0	0	41,275	0	0	0	0
昇降機設備	0	0	38,554	38,554	38,554	77,108	38,554	77,108	38,554	0
太陽光発電設備	0	11,906	0	0	0	0	4,808	0	0	0
給水設備	15,002	3,215	1,542	0	0	2,614	1,072	0	4,626	1,072
排水設備	1,138	0	0	1,918	15,560	31,727	8,226	1,918	0	0
消火設備	0	0	0	0	0	2,767	0	1,383	4,150	0
空気調和設備(中央熱源)	100,937	15,550	0	6,225	14,073	26,509	0	0	14,073	40,005
建替	976,038	91,883	615,349	1,399,216	506,875	1,346,116	89,980	226,886	150,832	1,210,281
合計	1,265,630	186,798	771,596	1,508,539	602,755	1,805,849	161,528	376,820	294,048	1,279,339

	2050年	2051年	2052年	2053年	2054年	2055年	2056年	2057年	2058年	2059年	合計
	31年目	32年目	33年目	34年目	35年目	36年目	37年目	38年目	39年目	40年目	
屋根	0	115	8,259	3,959	4,182	25,689	0	22,227	25,609	0	575,648
外壁	5,397	57,458	23,217	2,883	21,699	13,800	13,820	13,388	4,646	19,743	482,482
受変電設備	2,143	7,416	29,664	0	0	0	0	0	7,416	11,124	997,596
発電設備	0	0	3,436	0	0	0	0	0	9,276	0	326,709
火災報知器	9,239	7,797	10,829	5,341	4,332	7,797	3,898	2,599	3,898	9,096	426,222
中央監視装置	0	41,275	0	41,275	0	0	0	0	82,550	0	908,054
昇降機設備	154,215	0	0	0	0	0	0	0	0	0	2,236,118
太陽光発電設備	7,212	0	0	0	11,906	0	0	0	0	0	66,970
給水設備	0	0	1,072	0	1,072	3,215	1,542	0	12,859	1,072	134,003
排水設備	0	0	0	8,795	0	0	8,510	0	10,787	0	1,050,526
消火設備	0	0	0	0	0	0	0	0	0	0	30,435
空気調和設備(中央熱源)	48,170	430	0	0	1,719	430	0	0	78,687	0	869,960
建替	1,178,364	557,050	480,912	2,038,989	477,556	2,450,437	339,473	1,453,433	393,182	242,024	20,282,866
合計	1,404,740	671,541	557,389	2,101,242	522,465	2,501,368	367,244	1,491,647	628,910	283,059	28,387,590

（単位：千円）

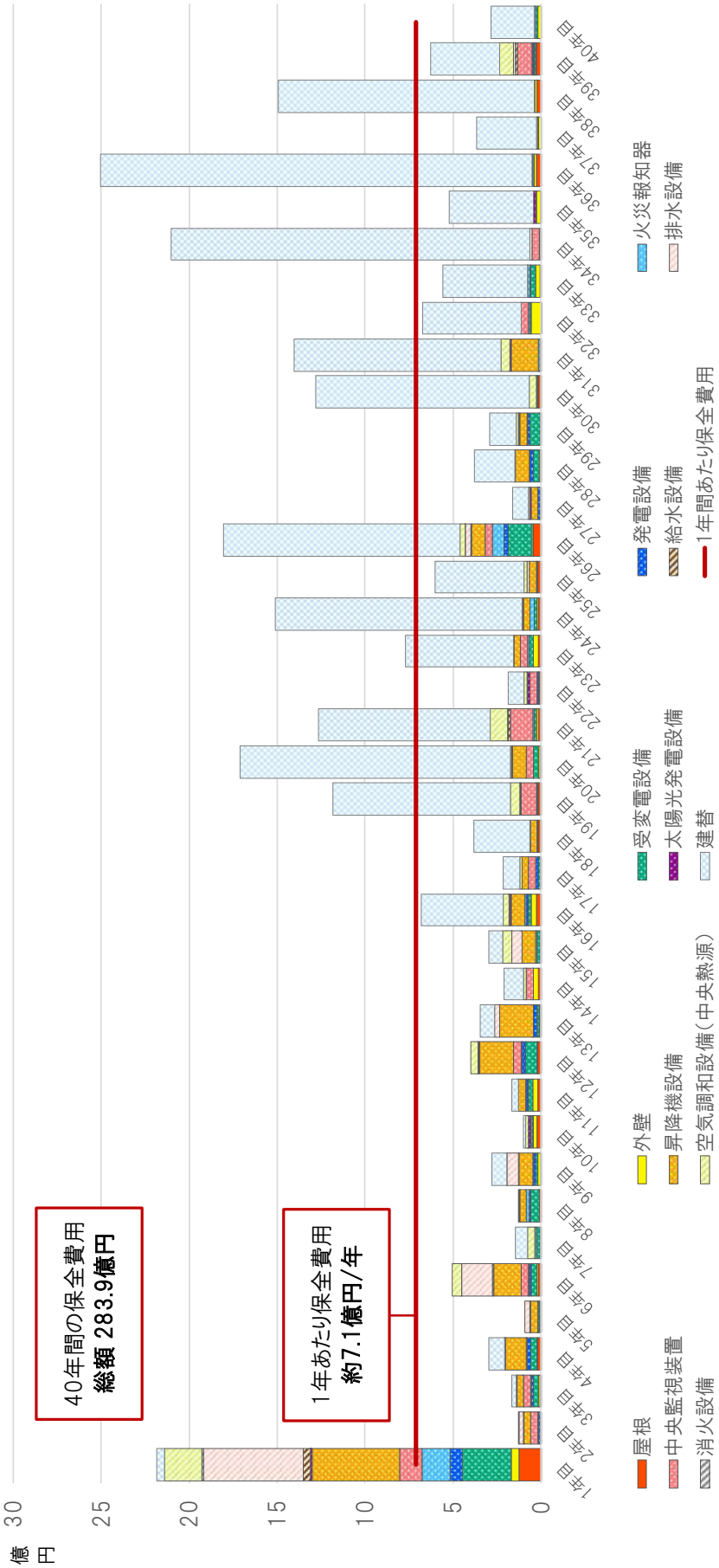

図3.1 保全費用（目標耐用年数での建て替え実施時）算出結果グラフ

3.3 長寿命化実施時の保全費用の算出

3.3.1 長寿命化の基本方針

公共施設を長期間にわたり適切に維持管理していくために，対象施設において，長寿命化改修（構造躯体の補修費，間仕切り変更等）を実施し，長寿命化耐用年数で建て替えた場合に，将来見込まれる更新項目，更新時期，概算工事費等を検討した 40 年間の保全費用シミュレーションを作成します。

「3.2.保全費用の算出」と同様に「3.1 保全計画の基本的な考え方」や，竣工年度，過去の工事履歴，施設点検の情報を基としますが，長寿命化改修の標準周期に基づき長寿命化改修を実施することで，長寿命化耐用年数まで耐用年数を延長することを想定し，保全費用を算出します。

3.3.2 長寿命化の実施方針

主要部位・設備の更新周期及び単価については，「3.2.2 作成の実施方針」と同様とします。

長寿命化改修の周期については，表 3.3 の「長寿命化改修」に準ずるものとし，長寿命化改修の周期経過時に，公共施設における主要部位・設備についても改修を実施するものとします。長寿命化改修費用は，文部科学省が示す「学校施設の長寿命化計画策定に係る解説書」に付属する試算エクセルソフトを参考とします。同試算ソフトでは，電気・機械設備の更新費用を含んだ長寿命化改修費用を建て替え費用の 60.0%としており，本シミュレーションでは，電気・機械設備の更新費用を長寿命化改修費用とは別に計上すため，長寿命化改修費用は建て替え費用の 60.0%から電気・機械設備の更新費用を差し引いた費用を計上します。

公共施設の耐用年数については，表 3.2 に示す「長寿命化耐用年数」に準ずるものとし，長寿命化耐用年数経過時に建て替え費用を計上します。建て替え費用については，「3.2.2 作成の実施方法」と同様の方法で算出した値を建て替え費用とします。

3.3.3 長寿命化実施時の保全費用の検証

算出の結果，長寿命化改修の実施により，40 年間の保全費用の総額は約 258.7 億円となり，1 年間当たりの保全費用は，約 6.5 億円/年で，長寿命化改修を実施しない場合と比較して年間 0.6 億円の縮減効果が見込まれる結果となりました。

ただし，1 年目（2020 年）や 31 年目（2050 年）において主要部位・設備等の更新費用が集中しているほか，建て替え費用が集中する年があることから，保全費用の平準化を図る必要があります。

表3.5 保全費用（長寿命化改修実施時）算出結果

	2020年	2021年	2022年	2023年	2024年	2025年	2026年	2027年	2028年	2029年
	1年目	2年目	3年目	4年目	5年目	6年目	7年目	8年目	9年目	10年目
屋根	116,179	0	6,556	18,764	8,041	15,890	1,848	8,881	4,265	21,431
外壁	41,254	1,515	9,286	5,780	2,722	8,147	5,134	1,983	13,519	7,873
受変電設備	279,470	5,364	28,429	33,688	8,358	32,026	18,540	48,032	13,947	9,559
発電設備	68,818	9,276	10,897	21,794	0	10,897	0	10,897	14,333	0
火災報知器	161,422	1,299	3,032	5,198	1,299	3,898	8,663	13,428	0	7,797
中央監視装置	123,826	41,275	41,275	0	0	41,275	0	0	0	0
昇降機設備	501,199	38,554	38,554	115,661	38,554	154,215	0	38,554	77,108	0
太陽光発電設備	7,212	0	0	0	0	0	0	0	0	11,906
給水設備	38,525	4,757	1,542	1,542	3,084	8,782	0	2,614	4,757	1,072
排水設備	569,330	23,501	0	0	32,012	175,079	0	0	65,778	569
消火設備	6,917	1,383	0	2,767	0	1,383	0	1,383	1,383	0
空気調和設備(中央熱源)	214,489	0	0	738	0	53,018	39,844	0	738	13,335
建替	0	0	0	0	0	0	0	0	0	0
長寿命化改修	98,899	0	23,707	53,464	0	192,169	39,374	141,150	139,784	643,505
合計	2,227,540	126,924	163,278	259,396	94,071	696,780	113,403	266,923	335,612	717,047

	2030年	2031年	2032年	2033年	2034年	2035年	2036年	2037年	2038年	2039年
	11年目	12年目	13年目	14年目	15年目	16年目	17年目	18年目	19年目	20年目
屋根	11,451	18,539	2,799	13,010	6,343	23,706	0	13,870	14,602	5,546
外壁	30,080	5,238	3,601	4,095	537	27,497	0	5,702	3,079	1,532
受変電設備	23,156	65,090	9,881	0	13,526	16,484	13,264	0	0	28,809
発電設備	10,897	21,794	21,794	0	0	10,897	14,333	0	9,276	0
火災報知器	6,497	3,898	433	1,299	7,797	10,682	0	3,032	1,733	2,166
中央監視装置	0	41,275	0	41,275	0	0	41,275	0	82,550	41,275
昇降機設備	38,554	192,769	192,769	0	77,108	77,108	38,554	38,554	0	77,108
太陽光発電設備	0	4,808	0	0	0	7,212	0	0	0	0
給水設備	0	3,084	0	0	1,542	3,685	0	3,084	6,429	2,614
排水設備	1,918	0	25,419	569	57,552	0	0	285	1,992	8,226
消火設備	0	2,767	0	0	1,383	1,383	0	2,767	0	0
空気調和設備(中央熱源)	0	38,211	0	13,335	51,501	30,371	11,114	0	54,307	2,149
建替	0	0	0	0	0	0	0	0	750,597	0
長寿命化改修	418,323	9,991	292,567	597,726	113,454	575,076	43,164	96,680	103,911	506,785
合計	540,877	407,465	549,263	671,309	330,743	784,101	161,703	163,974	1,028,477	676,209

	2040年	2041年	2042年	2043年	2044年	2045年	2046年	2047年	2048年	2049年
	21年目	22年目	23年目	24年目	25年目	26年目	27年目	28年目	29年目	30年目
屋根	11,832	9,109	15,205	7,641	7,886	5,312	5,829	0	3,802	14,344
外壁	11,119	294	28,616	492	3,893	8,615	604	1,834	991	5,467
受変電設備	11,124	3,344	24,129	18,540	4,545	218,856	1,201	30,755	57,222	7,416
発電設備	0	9,276	0	0	3,436	21,794	10,897	21,794	21,794	0
火災報知器	9,963	0	5,631	21,658	1,299	148,575	1,299	3,032	2,599	1,299
中央監視装置	123,826	41,275	41,275	0	0	41,275	0	0	0	0
昇降機設備	0	0	38,554	38,554	38,554	77,108	38,554	77,108	38,554	0
太陽光発電設備	0	11,906	0	0	0	0	4,808	0	0	0
給水設備	21,431	3,215	1,542	0	0	4,156	0	1,072	4,626	1,072
排水設備	1,138	0	0	1,918	15,560	31,727	8,226	25,419	0	569
消火設備	0	0	0	0	0	4,150	0	1,383	4,150	0
空気調和設備(中央熱源)	153,096	24,282	0	6,225	18,223	53,018	26,509	0	14,073	40,005
建替	45,002	0	26,901	0	0	0	0	0	83,732	13,808
長寿命化改修	493,334	276,025	199,643	879,653	337,093	985,062	2,261	464,948	165,848	95,802
合計	881,866	378,727	381,497	974,682	430,489	1,599,647	100,188	627,345	397,392	179,782

	2050年	2051年	2052年	2053年	2054年	2055年	2056年	2057年	2058年	2059年	合計
	31年目	32年目	33年目	34年目	35年目	36年目	37年目	38年目	39年目	40年目	
屋根	5,726	1,029	7,414	17,751	11,476	33,138	1,031	28,073	40,461	5,300	544,081
外壁	1,906	489	3,470	3,146	2,514	13,800	0	13,552	4,978	544	284,901
受変電設備	86,656	23,903	50,677	15,148	8,358	32,026	0	18,369	2,143	13,267	1,275,300
発電設備	65,383	0	14,333	21,794	0	10,897	0	10,897	9,276	0	457,474
火災報知器	9,239	8,663	13,428	5,341	7,797	6,497	3,898	433	1,299	7,797	503,325
中央監視装置	0	41,275	0	41,275	0	0	41,275	0	82,550	41,275	990,605
昇降機設備	501,199	38,554	38,554	115,661	38,554	154,215	0	38,554	38,554	0	3,045,747
太陽光発電設備	7,212	0	0	0	11,906	0	0	0	0	0	66,970
給水設備	12,337	1,542	0	1,542	1,542	9,854	0	1,542	12,859	1,072	166,518
排水設備	543,514	23,501	0	0	23,501	175,079	0	0	10,787	0	1,823,172
消火設備	6,917	1,383	0	2,767	0	1,383	0	1,383	0	0	47,036
空気調和設備(中央熱源)	68,921	860	0	738	1,719	0	13,335	0	78,687	15,484	1,038,327
建替	196,495	0	82,192	110,318	76,166	464,641	93,722	319,714	260,109	1,534,592	4,057,990
長寿命化改修	285,334	976,143	837,034	10,788	322,606	351,240	326,058	128,762	20,193	323,004	11,570,558
合計	1,790,838	1,117,344	1,047,102	346,270	506,139	1,252,771	479,321	561,280	561,896	1,942,335	25,872,004

（単価：千円）

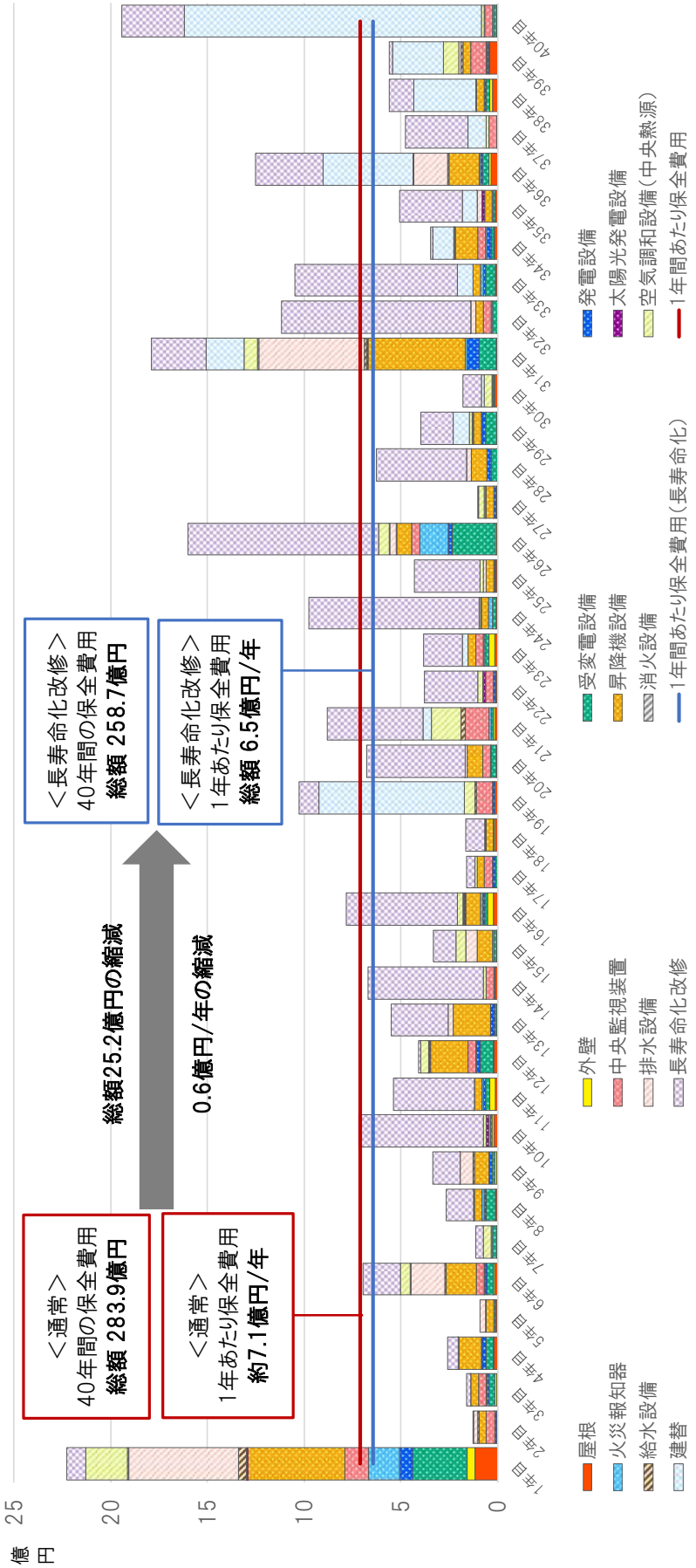

図3.2 保全費用（長寿命化改修実施時）算出結果グラフ

3.4 平準化実施時の保全費用の算出

3.4.1 平準化の基本方針

1 年目（2020 年）や 31 年目（2050 年），40 年目（2059 年）などにおいて，保全費用が著しく高額となる年があることから，更新・建て替え実施時期の分散により，保全費用の平準化を図ります。

3.4.2 平準化の実施手順

以下の方法により，保全費用の平準化を図ります。

1) 1 年目（2020 年）における主要部位・設備更新時期の分散化

1 年目（2020 年）に実施予定の主要部位・設備の更新について，公共施設の建築年及び直近の該当主要部位・設備の改修実施年度を参照し，建築年・改修実施年度が古い順に 1 年目（2020 年）から 5 年目（2024 年）まで更新時期を振り分けます。

ただし，施設点検結果において「優先的に改修が必要な主要部位・設備」に判定されているものについては，1 年目（2020 年）に更新するものとします。

2) 建て替え費用の分散化

建て替え費用については，建て替えを 2 か年で実施することを見込み，建て替え予定年の建て替え費用を，建て替え予定年とその翌年に 1/2 ずつ振り分けます。

3.4.3 平準化実施時の保全費用

平準化の結果，40 年間の保全費用の総額は約 251.0 億円となり，1 年間当たりの保全費用は，約 6.3 億円/年で，長寿命化改修を実施しない場合と比較して，年間 0.8 億円の縮減効果が見込まれる結果となりました。

平準化前と比較すると，1 年目（2020 年）の保全費用では，主要部位・設備更新時期の分散化により，約 15.7 億円縮減される結果となりました。さらに 1 年目の主要部位・設備更新時期を分散化したことにより，その後の更新時期も分散化されるため，保全費用が突出していた 26 年目（2045 年），31 年目(2050 年)の更新費用も分散化し，保全費用はそれぞれ約 2.7 億円，約 9.8 億円縮減される結果となりました。

表3.6 保全費用（平準化実施時）算出結果

	2020年	2021年	2022年	2023年	2024年	2025年	2026年	2027年	2028年	2029年
	1年目	2年目	3年目	4年目	5年目	6年目	7年目	8年目	9年目	10年目
屋根	38,741	21,550	28,174	39,173	21,901	15,890	1,848	8,881	4,265	21,431
外壁	23,654	3,003	10,928	11,831	11,141	8,147	5,134	1,983	13,519	7,873
受変電設備	49,299	20,195	124,256	115,019	46,539	32,026	18,540	48,032	13,947	9,559
発電設備	10,897	23,609	21,794	21,794	32,691	10,897	0	10,897	10,897	3,436
火災報知器	21,225	61,942	30,031	18,193	40,860	3,898	8,663	13,428	0	7,797
中央監視装置	0	123,826	41,275	0	41,275	41,275	0	0	0	0
昇降機設備	269,876	192,769	77,108	115,661	77,108	154,215	0	38,554	77,108	0
太陽光発電設備	0	0	0	0	7,212	0	0	0	0	11,906
給水設備	15,342	6,900	8,312	8,442	10,455	8,782	0	2,614	4,757	1,072
排水設備	65,778	98,358	230,592	131,555	98,560	175,079	0	0	65,778	569
消火設備	2,767	1,383	2,767	2,767	1,383	1,383	0	1,383	1,383	0
空気調和設備(中央熱源)	62,253	26,079	0	49,927	76,968	53,018	39,844	0	738	13,335
建替	0	0	0	0	0	0	0	0	0	0
長寿命化改修	98,899	0	23,707	53,464	0	192,169	39,374	141,150	139,784	643,505
合計	658,730	579,615	598,945	567,826	466,093	696,780	113,403	266,923	332,176	720,483

	2030年	2031年	2032年	2033年	2034年	2035年	2036年	2037年	2038年	2039年
	11年目	12年目	13年目	14年目	15年目	16年目	17年目	18年目	19年目	20年目
屋根	11,451	18,539	2,799	13,010	6,343	23,706	0	13,870	14,602	5,546
外壁	27,498	6,726	3,836	4,613	878	27,497	0	5,702	3,079	1,532
受変電設備	23,156	65,090	9,881	0	13,526	16,484	13,264	0	0	28,809
発電設備	10,897	21,794	21,794	0	0	10,897	10,897	3,436	9,276	0
火災報知器	6,497	3,898	433	1,299	7,797	0	0	8,373	1,733	7,507
中央監視装置	0	41,275	0	41,275	0	0	41,275	0	82,550	41,275
昇降機設備	38,554	192,769	192,769	0	77,108	77,108	38,554	38,554	0	77,108
太陽光発電設備	0	4,808	0	0	0	0	0	0	0	7,212
給水設備	0	3,084	0	0	1,542	3,685	0	3,084	6,429	2,614
排水設備	1,918	0	25,419	569	57,552	0	0	285	1,992	8,226
消火設備	0	2,767	0	0	1,383	1,383	0	2,767	0	0
空気調和設備(中央熱源)	0	38,211	0	13,335	51,501	30,371	11,114	0	54,307	2,149
建替	0	0	0	0	0	0	0	0	375,299	375,299
長寿命化改修	418,323	9,991	292,567	597,726	113,454	575,076	43,164	96,680	103,911	506,785
合計	538,295	408,953	549,499	671,827	331,083	766,208	158,267	172,751	653,178	1,064,060

	2040年	2041年	2042年	2043年	2044年	2045年	2046年	2047年	2048年	2049年
	21年目	22年目	23年目	24年目	25年目	26年目	27年目	28年目	29年目	30年目
屋根	11,832	9,109	15,205	7,641	7,886	5,312	5,829	0	3,802	14,344
外壁	9,528	791	28,851	1,010	4,233	8,615	604	1,834	991	5,467
受変電設備	11,124	3,344	24,129	18,540	4,545	70,537	16,033	97,498	123,965	7,416
発電設備	0	9,276	0	0	0	25,230	10,897	21,794	21,794	0
火災報知器	9,963	0	5,631	21,658	1,299	21,225	59,776	24,690	15,594	35,519
中央監視装置	0	123,826	41,275	0	41,275	41,275	0	0	0	0
昇降機設備	0	0	38,554	38,554	38,554	77,108	38,554	77,108	38,554	0
太陽光発電設備	0	11,906	0	0	0	0	4,808	0	0	0
給水設備	10,716	5,358	3,685	5,358	1,072	4,156	0	1,072	4,626	1,072
排水設備	0	854	285	1,918	15,560	31,727	8,226	25,419	0	569
消火設備	0	0	0	0	0	4,150	0	1,383	4,150	0
空気調和設備(中央熱源)	25,239	50,361	0	55,414	70,812	53,018	26,509	0	14,073	40,005
建替	22,501	22,501	13,451	13,451	0	0	0	0	41,866	48,770
長寿命化改修	493,334	276,025	199,643	879,653	337,093	985,062	2,261	464,948	165,848	95,802
合計	594,237	513,351	370,709	1,043,198	522,329	1,327,415	173,497	715,746	435,264	248,964

	2050年	2051年	2052年	2053年	2054年	2055年	2056年	2057年	2058年	2059年	合計
	31年目	32年目	33年目	34年目	35年目	36年目	37年目	38年目	39年目	40年目	
屋根	5,726	1,029	7,414	17,751	11,476	33,138	1,031	28,073	40,461	5,300	544,081
外壁	1,047	489	3,470	3,664	2,854	13,800	0	13,552	4,978	544	284,901
受変電設備	4,803	23,903	79,761	29,736	46,539	32,026	0	18,369	2,143	13,267	1,275,300
発電設備	10,897	10,897	21,794	25,230	32,691	10,897	0	10,897	9,276	0	457,474
火災報知器	3,898	8,663	13,428	5,341	13,138	6,497	3,898	433	1,299	7,797	503,325
中央監視装置	0	41,275	0	41,275	0	0	41,275	0	82,550	41,275	990,605
昇降機設備	269,876	192,769	77,108	115,661	77,108	154,215	0	38,554	38,554	0	3,045,747
太陽光発電設備	0	0	0	0	19,118	0	0	0	0	0	66,970
給水設備	3,084	1,542	4,626	3,084	4,626	9,854	0	1,542	12,859	1,072	166,518
排水設備	49,326	97,505	230,308	131,555	81,824	175,079	0	0	10,787	0	1,823,172
消火設備	2,767	1,383	2,767	2,767	1,383	1,383	0	1,383	0	0	47,036
空気調和設備(中央熱源)	68,921	860	0	738	1,719	0	13,335	0	78,687	15,484	1,038,327
建替	105,152	98,247	41,096	96,255	93,242	270,403	279,182	206,718	289,911	897,350	3,290,694
長寿命化改修	285,334	976,143	837,034	10,788	322,606	351,240	326,058	128,762	20,193	323,004	11,570,558
合計	810,831	1,454,706	1,318,806	483,846	708,324	1,058,534	664,780	448,284	591,699	1,305,093	25,104,708

（単位：千円）

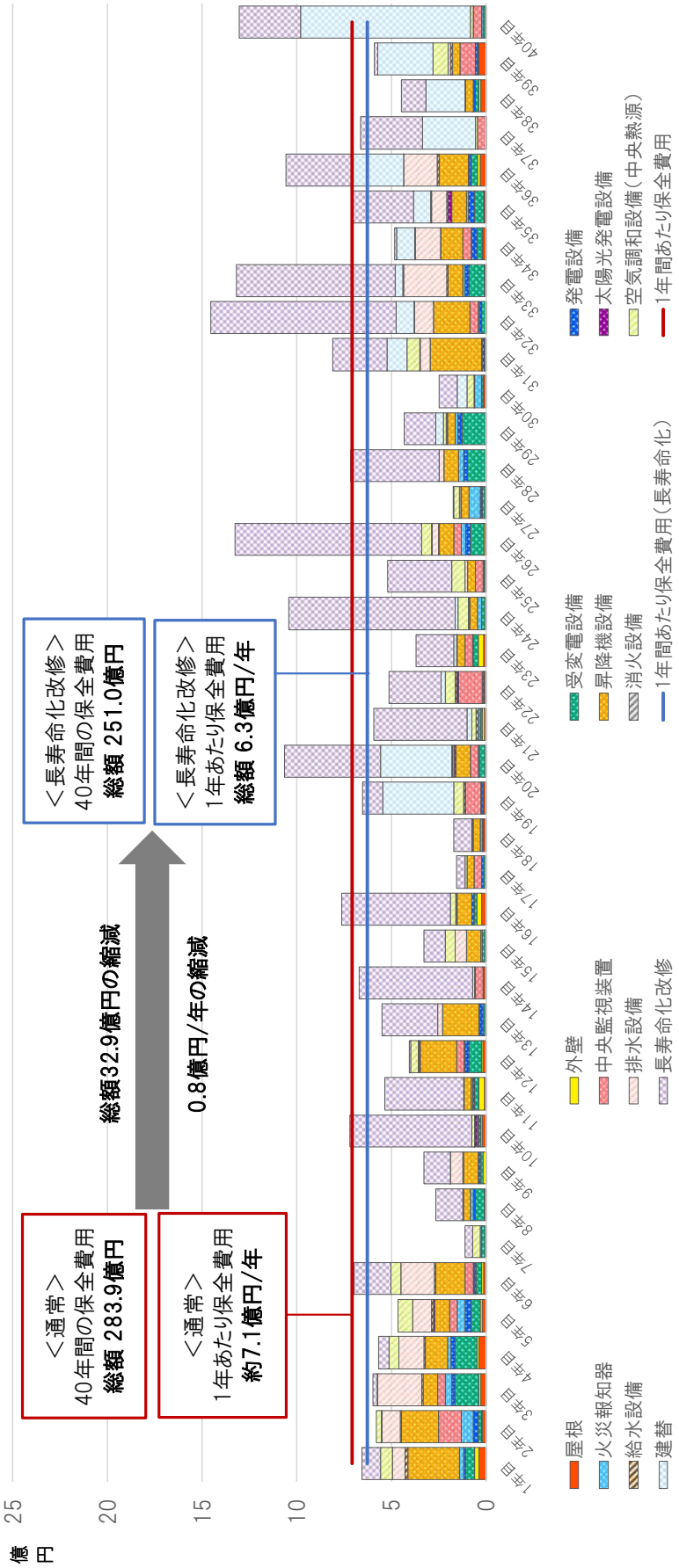

図3.3 保全費用（平準化実施時）算出結果グラフ

3.5 対象施設における保全計画

対象施設における保全計画を施設分類別に示します。

表3.7 施設分類別保全計画（平準化実施時）

	2020年	2021年	2022年	2023年	2024年	2025年	2026年	2027年	2028年	2029年
	1年目	2年目	3年目	4年目	5年目	6年目	7年目	8年目	9年目	10年目
行政系施設	165,451	162,693	78,140	28,454	85,893	11,356	7,797	630	10,817	257,833
子育て支援施設	29,008	164,045	64,159	32,930	34,114	0	4,574	157,662	147,696	204,546
市民文化系施設	283,616	105,142	135,261	185,496	97,555	294,926	101,031	11,284	34,235	186,360
社会教育系施設	89,456	0	235	14,832	433	133,653	0	0	0	13,383
保健・福祉施設	76,690	66,776	172,081	206,453	166,472	65,505	0	97,347	21,968	19,705
スポーツ・レクリエーション系施設	13,437	991	5,341	68,962	30,626	189,243	0	0	117,460	13,335
公園	0	0	0	11,124	0	0	0	0	0	0
農林水産施設	0	0	0	0	0	0	0	0	0	8,285
その他	1,072	79,968	143,728	19,575	50,999	2,096	0	0	0	17,036
合計	658,730	579,615	598,945	567,826	466,093	696,780	113,403	266,923	332,176	720,483

	2030年	2031年	2032年	2033年	2034年	2035年	2036年	2037年	2038年	2039年
	11年目	12年目	13年目	14年目	15年目	16年目	17年目	18年目	19年目	20年目
行政系施設	7,725	240,980	10,897	108,036	6,461	414,394	41,275	79,594	3,518	33,874
子育て支援施設	73,859	6,129	127,715	8,156	69,740	8,677	0	18,470	11,092	58,804
市民文化系施設	11,801	107,786	117,607	407,281	71,068	48,501	43,902	55,424	108,715	95,432
社会教育系施設	36,262	0	235	13,335	40,955	140,018	0	0	154,555	0
保健・福祉施設	408,365	53,066	144,848	107,873	141,139	42,195	73,090	13,922	0	103,758
スポーツ・レクリエーション系施設	282	991	416	5,934	1,719	26,433	0	5,341	375,299	416,574
公園	0	0	0	0	0	0	0	0	0	0
農林水産施設	0	0	0	0	0	0	0	0	0	0
その他	0	0	147,780	21,212	0	85,990	0	0	0	355,617
合計	538,295	408,953	549,499	671,827	331,083	766,208	158,267	172,751	653,178	1,064,060

	2040年	2041年	2042年	2043年	2044年	2045年	2046年	2047年	2048年	2049年
	21年目	22年目	23年目	24年目	25年目	26年目	27年目	28年目	29年目	30年目
行政系施設	247,865	140,721	25,778	7,908	6,552	119,219	58,518	117,231	17,518	10,096
子育て支援施設	38,715	61,301	36,649	33,566	85,850	40,438	20,359	42,604	198,938	57,238
市民文化系施設	9,778	137,817	65,456	0	98,223	282,666	52,551	239,027	51,458	116,095
社会教育系施設	251,661	0	235	19,301	112,404	268,793	0	0	80,056	433
保健・福祉施設	39,507	106,158	51,531	798,025	205,227	77,693	15,097	299,026	16,131	50,401
スポーツ・レクリエーション系施設	5,640	0	52,312	142,139	14,073	531,616	0	5,229	30,655	3,032
公園	0	0	0	0	0	0	0	0	30,476	0
農林水産施設	0	0	0	0	0	0	0	0	0	6,904
その他	1,072	67,355	138,749	42,258	0	6,990	26,973	12,630	10,031	4,765
合計	594,237	513,351	370,709	1,043,198	522,329	1,327,415	173,497	715,746	435,264	248,964

	2050年	2051年	2052年	2053年	2054年	2055年	2056年	2057年	2058年	2059年	合計
	31年目	32年目	33年目	34年目	35年目	36年目	37年目	38年目	39年目	40年目	
行政系施設	153,957	846,867	113,401	71,378	71,058	33,591	177,905	42,449	12,086	347,964	4,377,880
子育て支援施設	18,774	155,162	198,459	59,199	49,392	45,841	0	284,230	271,697	452,121	3,371,910
市民文化系施設	232,398	315,570	299,560	166,323	177,234	335,134	293,548	52,053	46,269	421,645	5,895,229
社会教育系施設	79,008	0	0	0	9,817	449,044	0	0	171,367	0	2,079,472
保健・福祉施設	319,790	137,108	582,245	162,657	352,869	5,680	193,326	69,553	35,690	28,754	5,527,722
スポーツ・レクリエーション系施設	0	0	282	5,341	1,719	189,243	0	0	32,370	54,610	2,340,648
公園	0	0	0	0	0	0	0	0	0	0	41,600
農林水産施設	6,904	0	0	10,788	0	0	0	0	0	0	32,881
その他	0	0	124,859	8,160	46,234	0	0	0	22,219	0	1,437,366
合計	810,831	1,454,706	1,318,806	483,846	708,324	1,058,534	664,780	448,284	591,699	1,305,093	25,104,708

（単位：千円）

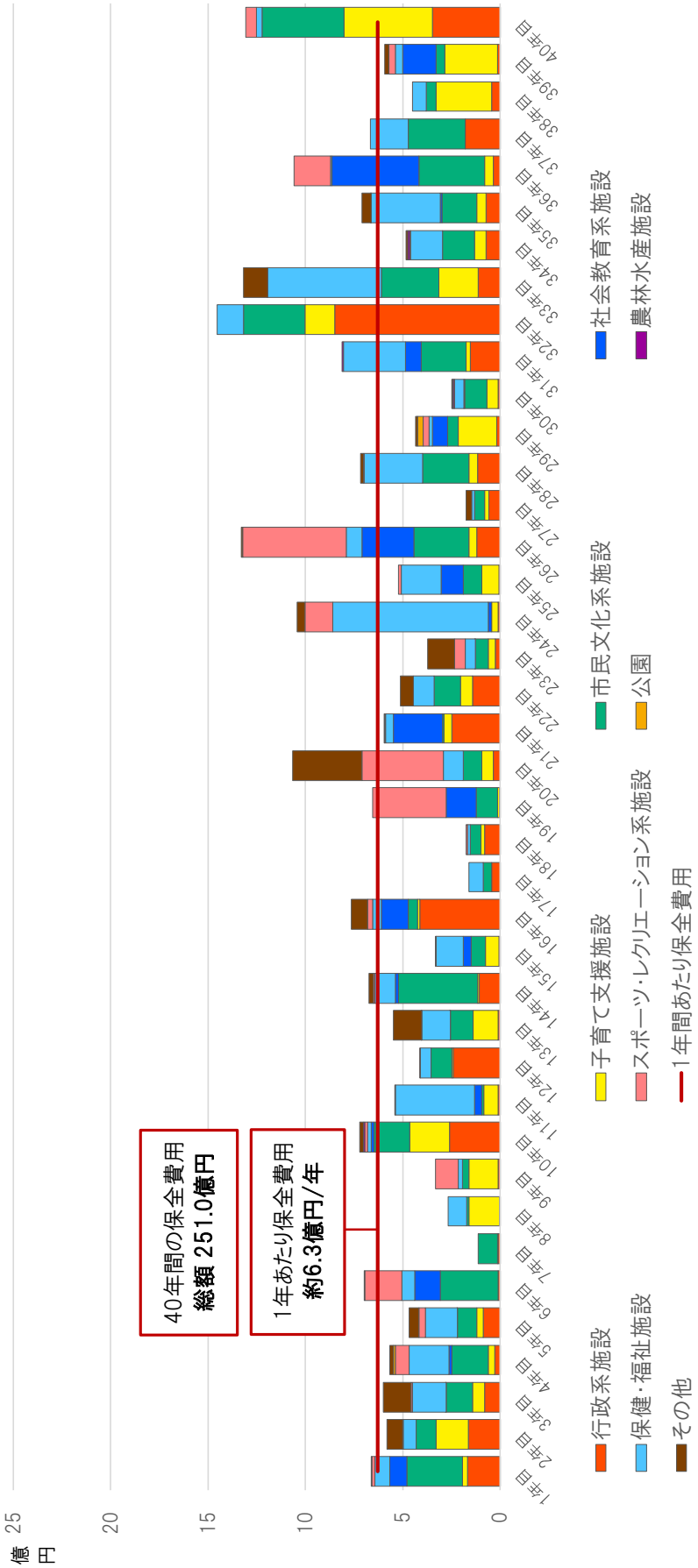

図3.4 施設分類別保全計画グラフ（平準化実施時）

4 長期保全スケジュール

保全費用の算出に基づき，長寿命化改修及び平準化の実施を見込んだ長期保全スケジュールを以下に示します。

4.1 行政系施設

単位:千円

小分類	施設名	棟名	構造	面積	建築年	保全費用																																							
						年度		2020年	2021年	2022年	2023年	2024年	2025年	2026年	2027年	2028年	2029年	2030年	2031年	2032年	2033年	2034年	2035年	2036年	2037年	2038年	2039年	2040年	2041年	2042年	2043年	2044年	2045年	2046年	2047年	2048年	2049年	2050年	2051年	2052年	2053年	2054年	2055年	2056年	2057年	2058年	2059年	合計
市庁舎	本庁舎	書庫棟	鉄筋コンクリート造	594㎡	1978年	更新	建築	1,208	0	0	1,640	0	0	0	0	0	0	0	0	0	0	0	0	0	0	0	0	0	0	0	0	0	0	0	0	0	0	0	0	1,208	0	0	0	0	0	0	4,056
							電気	0	1,733	0	0	0	0	0	0	0	0	0	0	0	0	0	0	0	0	0	0	0	0	0	0	0	1,733	0	0	0	0	0	0	0	0	0	0	0	0	3,465
							機械	0	0	0	0	0	0	0	0	0	0	0	0	0	0	0	0	0	0	0	0	0	0	0	0	0	0	0	0	0	0	0	0	0	0	0	0	0	0	0
						改修		0	0	0	0	0	0	0	0	10,817	0	0	0	0	0	0	0	0	0	0	0	0	0	0	0	0	0	0	0	0	0	0	0	0	0	0	0	0	0	10,817
						建替		0	0	0	0	0	0	0	0	0	0	0	0	0	0	0	0	0	0	0	0	0	0	0	0	0	0	0	0	0	0	0	0	0	0	0	0	10,458	10,458	20,916
						合計		1,208	1,733	0	1,640	0	0	0	0	10,817	0	0	0	0	0	0	0	0	0	0	0	0	0	0	0	0	1,733	0	0	0	0	0	0	1,208	0	0	0	0	10,458	10,458	39,255
						年度		2020年	2021年	2022年	2023年	2024年	2025年	2026年	2027年	2028年	2029年	2030年	2031年	2032年	2033年	2034年	2035年	2036年	2037年	2038年	2039年	2040年	2041年	2042年	2043年	2044年	2045年	2046年	2047年	2048年	2049年	2050年	2051年	2052年	2053年	2054年	2055年	2056年	2057年	2058年	2059年	合計
市庁舎	本庁舎	第二庁舎	鉄筋コンクリート造	3,796㎡	1985年	更新	建築	0	0	0	0	0	11,356	0	0	0	0	0	0	0	0	0	0	0	0	0	0	0	0	0	0	0	0	0	0	0	0	0	0	0	0	0	0	0	0	11,356
							電気	0	41,275	25,713	517	49,451	0	0	0	0	0	0	0	0	0	0	41,275	0	0	0	0	41,275	0	0	0	0	25,713	0	0	0	0	0	517	49,451	0	41,275	0	0	0	316,463
							機械	20,751	0	0	0	0	0	0	0	0	0	0	0	0	0	0	0	0	0	0	0	0	0	0	0	2,926	0	0	0	0	20,751	0	0	0	0	0	0	0	0	44,428
						改修		0	0	0	0	0	0	0	0	0	0	0	0	0	0	0	412,251	0	0	0	0	0	0	0	0	0	0	0	0	0	0	0	0	0	0	0	0	0	0	412,251
						建替		0	0	0	0	0	0	0	0	0	0	0	0	0	0	0	0	0	0	0	0	0	0	0	0	0	0	0	0	0	0	0	0	0	0	0	0	0	0	0
						合計		20,751	41,275	25,713	517	49,451	11,356	0	0	0	0	0	0	0	0	0	412,251	41,275	0	0	0	0	41,275	0	0	0	2,926	0	25,713	0	0	20,751	0	0	517	49,451	0	41,275	0	0	0	784,497
						年度		2020年	2021年	2022年	2023年	2024年	2025年	2026年	2027年	2028年	2029年	2030年	2031年	2032年	2033年	2034年	2035年	2036年	2037年	2038年	2039年	2040年	2041年	2042年	2043年	2044年	2045年	2046年	2047年	2048年	2049年	2050年	2051年	2052年	2053年	2054年	2055年	2056年	2057年	2058年	2059年	合計
市庁舎	鏡庁舎	鏡庁舎	木造又は合成樹脂造	424㎡	2017年	更新	建築	0	0	0	0	0	0	0	0	0	0	0	0	0	0	0	0	0	0	0	0	0	0	0	0	0	0	0	0	0	0	0	0	0	0	0	0	0	0	0
							電気	0	0	0	0	0	0	0	0	0	0	0	0	0	0	0	0	0	0	0	0	0	0	0	0	0	0	0	0	0	0	0	0	0	0	0	0	0	0	0
							機械	0	0	0	0	0	0	0	0	0	0	0	0	0	0	0	0	0	0	0	0	0	0	0	0	0	0	1,918	0	0	0	0	0	0	0	0	0	0	0	1,918
						改修		0	0	0	0	0	0	0	0	0	0	0	0	0	0	0	0	0	0	0	0	0	0	0	0	0	0	0	0	0	0	0	0	0	0	0	0	11,089	0	0	11,089
						建替		0	0	0	0	0	0	0	0	0	0	0	0	0	0	0	0	0	0	0	0	0	0	0	0	0	0	0	0	0	0	0	0	0	0	0	0	0	0	0
						合計		0	0	0	0	0	0	0	0	0	0	0	0	0	0	0	0	0	0	0	0	0	0	0	0	0	0	0	1,918	0	0	0	0	0	0	0	0	11,089	0	0	13,007
						年度		2020年	2021年	2022年	2023年	2024年	2025年	2026年	2027年	2028年	2029年	2030年	2031年	2032年	2033年	2034年	2035年	2036年	2037年	2038年	2039年	2040年	2041年	2042年	2043年	2044年	2045年	2046年	2047年	2048年	2049年	2050年	2051年	2052年	2053年	2054年	2055年	2056年	2057年	2058年	2059年	合計
市庁舎	土佐山庁舎	土佐山庁舎	鉄筋コンクリート造	1,294㎡	1979年	更新	建築	0	0	0	0	8,176	0	0	0	0	0	0	0	0	0	0	0	0	0	0	0	0	0	0	0	0	0	0	0	0	0	0	0	0	0	0	0	0	0	8,176
							電気	7,416	2,599	2,402	0	0	0	0	0	0	0	0	0	0	0	0	0	0	0	0	0	0	0	0	2,402	7,416	2,599	0	0	0	0	2,402	0	0	0	0	0	0	27,235
							機械	0	0	15,276	0	0	0	0	0	0	0	0	0	0	0	0	0	0	0	0	0	0	0	0	4,150	0	0	0	0	0	0	15,276	0	0	0	0	0	0	34,701
						改修		0	0	0	0	0	0	0	0	0	81,976	0	0	0	0	0	0	0	0	0	0	0	0	0	0	0	0	0	0	0	0	0	0	0	0	0	0	0	0	81,976
						建替		0	0	0	0	0	0	0	0	0	0	0	0	0	0	0	0	0	0	0	0	0	0	0	0	0	0	0	0	0	0	0	0	0	0	0	0	0	0	96,850	96,850
						合計		7,416	2,599	17,677	0	8,176	0	0	0	0	81,976	0	0	0	0	0	0	0	0	0	0	0	0	0	6,552	7,416	2,599	0	0	0	0	0	17,677	0	0	0	0	0	0	96,850	248,939
						年度		2020年	2021年	2022年	2023年	2024年	2025年	2026年	2027年	2028年	2029年	2030年	2031年	2032年	2033年	2034年	2035年	2036年	2037年	2038年	2039年	2040年	2041年	2042年	2043年	2044年	2045年	2046年	2047年	2048年	2049年	2050年	2051年	2052年	2053年	2054年	2055年	2056年	2057年	2058年	2059年	合計
市庁舎	たかじょう庁舎	たかじょう庁舎本館	鉄骨鉄筋コンクリート造	4,512㎡	2001年	更新	建築	0	0	0	0	0	0	0	0	0	0	0	0	0	0	0	0	0	0	0	0	0	3,970	0	0	0	0	0	0	0	0	0	0	0	0	0	0	0	0	3,970
							電気	0	41,275	0	0	0	0	3,465	0	0	0	0	121,398	0	41,275	0	0	0	0	0	0	0	41,275	0	0	0	0	0	0	0	0	3,465	0	41,275	0	0	0	0	0	293,429
							機械	0	2,143	0	0	0	0	0	0	0	0	0	29,902	0	0	0	0	0	0	0	0	2,143	0	0	0	0	0	0	0	0	0	0	0	0	0	0	0	0	0	34,188
						改修		0	0	0	0	0	0	0	0	0	0	0	0	0	0	0	0	0	0	0	0	0	0	0	0	0	0	0	0	0	0	523,049	0	0	0	0	0	0	0	523,049
						建替		0	0	0	0	0	0	0	0	0	0	0	0	0	0	0	0	0	0	0	0	0	0	0	0	0	0	0	0	0	0	0	0	0	0	0	0	0	0	0
						合計		0	43,418	0	0	0	0	3,465	0	0	0	0	151,300	0	41,275	0	0	0	0	0	0	47,388	0	0	0	0	0	0	0	0	0	526,514	0	41,275	0	0	0	0	0	854,636
						年度		2020年	2021年	2022年	2023年	2024年	2025年	2026年	2027年	2028年	2029年	2030年	2031年	2032年	2033年	2034年	2035年	2036年	2037年	2038年	2039年	2040年	2041年	2042年	2043年	2044年	2045年	2046年	2047年	2048年	2049年	2050年	2051年	2052年	2053年	2054年	2055年	2056年	2057年	2058年	2059年	合計
市庁舎	柳原分館	柳原分館	鉄筋コンクリート造	2,067㎡	1979年	更新	建築	6,239	0	0	0	2,760	0	0	0	0	0	0	0	0	0	0	0	0	0	0	0	0	0	0	0	0	0	0	0	0	0	0	0	0	0	0	0	0	0	9,000
							電気	7,416	52,050	2,143	0	942	0	0	0	0	0	0	0	0	0	0	0	0	0	0	0	0	0	0	0	7,416	2,599	0	0	0	0	49,451	2,143	0	942	0	0	0	0	125,102
							機械	1,072	0	1,542	0	0	0	0	0	0	0	0	0	0	0	0	0	0	1,383	0	0	1,072	0	0	0	0	0	0	0	0	0	0	1,542	0	0	0	0	0	0	6,611
						改修		0	0	0	0	0	0	0	0	0	175,857	0	0	0	0	0	0	0	0	0	0	0	0	0	0	0	0	0	0	0	0	0	0	0	0	0	0	0	0	175,857
						建替		0	0	0	0	0	0	0	0	0	0	0	0	0	0	0	0	0	0	0	0	0	0	0	0	0	0	0	0	0	0	0	0	0	0	0	0	0	0	202,004	202,004
						合計		14,727	52,050	3,685	0	3,703	0	0	0	0	175,857	0	0	0	0	0	0	0	1,383	0	0	1,072	0	0	0	0	7,416	2,599	0	0	0	0	49,451	3,685	0	942	0	0	0	0	202,004	518,574
						年度		2020年	2021年	2022年	2023年	2024年	2025年	2026年	2027年	2028年	2029年	2030年	2031年	2032年	2033年	2034年	2035年	2036年	2037年	2038年	2039年	2040年	2041年	2042年	2043年	2044年	2045年	2046年	2047年	2048年	2049年	2050年	2051年	2052年	2053年	2054年	2055年	2056年	2057年	2058年	2059年	合計
市庁舎	春野庁舎	春野庁舎	木造又は合成樹脂造	539㎡	2016年	更新	建築	0	0	0	0	0	0	0	0	0	0	0	0	0	0	0	0	0	0	0	0	0	0	0	0	0	0	0	0	0	0	0	0	0	0	0	0	0	0	0
							電気	0	0	0	0	0	0	0	0	0	0	0	4,808	0	0	0	0	0	0	0	0	11,906	0	0	0	0	43,362	0	0	0	0	0	0	0	0	0	0	0	60,076
							機械	0	0	0	0	0	0	0	0	0	0	0	0	0	0	0	0	0	0	0	0	0	0	0	0	0	8,226	0	0	0	0	0	0	0	0	0	0	0	8,226
						改修		0	0	0	0	0	0	0	0	0	0	0	0	0	0	0	0	0	0	0	0	0	0	0	0	0	0	0	0	0	0	0	0	0	0	136,630	0	0	0	136,630
						建替		0	0	0	0	0	0	0	0	0	0	0	0	0	0	0	0	0	0	0	0	0	0	0	0	0	0	0	0	0	0	0	0	0	0	0	0	0	0	0
						合計		0	0	0	0	0	0	0	0	0	0	0	4,808	0	0	0	0	0	0	0	0	11,906	0	0	0	0	51,587	0	0	0	0	0	0	0	0	136,630	0	0	0	204,932
						年度		2020年	2021年	2022年	2023年	2024年	2025年	2026年	2027年	2028年	2029年	2030年	2031年	2032年	2033年	2034年	2035年	2036年	2037年	2038年	2039年	2040年	2041年	2042年	2043年	2044年	2045年	2046年	2047年	2048年	2049年	2050年	2051年	2052年	2053年	2054年	2055年	2056年	2057年	2058年	2059年	合計
消防署	東消防署	東消防署庁舎	鉄骨鉄筋コンクリート造	3,209㎡	2001年	更新	建築	0	0	0	0	0	0	0	0	0	0	0	0	0	0	0	0	0	0	0	0	0	5,089	0	0	0	0	0	0	0	0	0	0	0	0	0	0	0	0	5,089
							電気	0	9,276	0	0	0	0	4,332	0	0	0	0	71,239	0	0	0	0	0	0	0	0	9,276	0	0	0	0	0	0	0	0	0	4,332	0	0	0	0	0	0	98,454
							機械	0	1,072	0	0	0	0	0	0	0	0	0	13,301	0	0	0	0	0	0	0	0	1,072	0	0	0	0	0	0	0	0	0	0	0	0	0	0	0	0	15,444
						改修		0	0	0	0	0	0	0	0	0	0	0	0	0	0	0	0	0	0	0	0	0	0	0	0	0	0	0	0	0	0	248,397	0	0	0	0	0	0	0	248,397
						建替		0	0	0	0	0	0	0	0	0	0	0	0	0	0	0	0	0	0	0	0	0	0	0	0	0	0	0	0	0	0	0	0	0	0	0	0	0	0	0
						合計		0	10,347	0	0	0	0	4,332	0	0	0	0	84,540	0	0	0	0	0	0	0	0	15,436	0	0	0	0	0	0	0	0	0	252,728	0	0	0	0	0	0	0	367,384

単位:千円

小分類	施設名	棟名	構造	面積	建築年	保全費用																																									
						年度	2020年	2021年	2022年	2023年	2024年	2025年	2026年	2027年	2028年	2029年	2030年	2031年	2032年	2033年	2034年	2035年	2036年	2037年	2038年	2039年	2040年	2041年	2042年	2043年	2044年	2045年	2046年	2047年	2048年	2049年	2050年	2051年	2052年	2053年	2054年	2055年	2056年	2057年	2058年	2059年	合計
消防署	北消防署	庁舎棟	鉄筋コンクリート造	3,604㎡	2017年	更新 建築	0	0	0	0	0	0	0	0	0	0	0	0	0	0	0	0	0	0	0	0	0	0	0	0	0	0	0	0	0	0	0	0	0	0	0	0	29,526	0	0	29,526
						更新 電気	0	0	0	0	0	0	0	0	0	0	0	0	0	0	0	0	0	0	0	0	0	0	3,032	0	0	0	0	65,676	0	0	0	0	0	0	0	0	0	0	0	0	68,708
						更新 機械	0	0	0	0	0	0	0	0	0	0	0	0	0	0	0	0	0	0	0	0	0	0	0	0	0	0	0	1,383	0	0	0	0	0	0	0	0	0	0	0	0	1,383
						改修	0	0	0	0	0	0	0	0	0	0	0	0	0	0	0	0	0	0	0	0	0	0	0	0	0	0	0	0	0	0	0	0	0	0	0	0	0	0	0	0
						建替	0	0	0	0	0	0	0	0	0	0	0	0	0	0	0	0	0	0	0	0	0	0	0	0	0	0	0	0	0	0	0	0	0	0	0	0	0	0	0	0
						合計	0	0	0	0	0	0	0	0	0	0	0	0	0	0	0	0	0	0	0	0	0	0	3,032	0	0	0	0	67,060	0	0	0	0	0	0	0	0	0	29,526	0	0	99,617
						年度	2020年	2021年	2022年	2023年	2024年	2025年	2026年	2027年	2028年	2029年	2030年	2031年	2032年	2033年	2034年	2035年	2036年	2037年	2038年	2039年	2040年	2041年	2042年	2043年	2044年	2045年	2046年	2047年	2048年	2049年	2050年	2051年	2052年	2053年	2054年	2055年	2056年	2057年	2058年	2059年	合計
分署・分遣所・出張所	東消防署東部出張所	東消防署東部出張所庁舎	鉄筋コンクリート造	479㎡	2002年	更新 建築	0	0	0	0	0	0	0	630	0	0	0	0	0	0	0	0	0	0	0	0	0	0	22,461	0	0	0	0	0	0	0	0	0	0	0	0	0	0	0	0	23,091
						更新 電気	0	0	0	0	0	0	0	0	0	0	0	10,897	0	0	0	0	0	0	0	0	0	0	0	0	0	0	0	0	0	0	0	0	0	0	0	0	0	0	0	10,897
						更新 機械	0	0	0	0	0	0	0	0	0	0	0	0	0	0	0	0	0	0	0	0	0	0	0	0	0	0	0	0	0	0	0	0	0	0	0	0	0	0	0	0
						改修	0	0	0	0	0	0	0	0	0	0	0	0	0	0	0	0	0	0	0	0	0	0	0	0	0	0	0	0	0	0	0	84,289	0	0	0	0	0	0	0	84,289
						建替	0	0	0	0	0	0	0	0	0	0	0	0	0	0	0	0	0	0	0	0	0	0	0	0	0	0	0	0	0	0	0	0	0	0	0	0	0	0	0	0
						合計	0	0	0	0	0	0	0	630	0	0	0	0	10,897	0	0	0	0	0	0	0	0	0	22,461	0	0	0	0	0	0	0	0	84,289	0	0	0	0	0	0	0	118,277
						年度	2020年	2021年	2022年	2023年	2024年	2025年	2026年	2027年	2028年	2029年	2030年	2031年	2032年	2033年	2034年	2035年	2036年	2037年	2038年	2039年	2040年	2041年	2042年	2043年	2044年	2045年	2046年	2047年	2048年	2049年	2050年	2051年	2052年	2053年	2054年	2055年	2056年	2057年	2058年	2059年	合計
分署・分遣所・出張所	北消防署旭出張所	北消防署旭出張所庁舎	鉄筋コンクリート造	694㎡	1983年	更新 建築	492	0	0	1,798	0	0	0	0	0	0	492	0	0	0	0	0	0	0	0	0	0	0	0	492	0	0	0	0	0	0	0	0	492	0	0	0	0	0	0	3,766
						更新 電気	0	0	0	0	0	0	0	0	0	0	0	0	0	0	0	0	0	0	0	0	0	0	0	0	0	0	0	0	0	0	0	0	0	0	0	0	0	0	0	0
						更新 機械	0	2,143	0	9,768	0	0	0	0	0	0	0	0	0	0	0	0	0	0	0	0	0	2,143	0	0	0	0	0	0	0	0	0	0	9,768	0	0	0	0	0	0	23,822
						改修	0	0	0	0	0	0	0	0	0	0	0	0	0	46,014	0	0	0	0	0	0	0	0	0	0	0	0	0	0	0	0	0	0	0	0	0	0	0	0	0	46,014
						建替	0	0	0	0	0	0	0	0	0	0	0	0	0	0	0	0	0	0	0	0	0	0	0	0	0	0	0	0	0	0	0	0	0	0	0	0	0	0	0	0
						合計	492	2,143	0	11,566	0	0	0	0	0	0	492	0	0	46,014	0	0	0	0	0	0	0	2,143	0	492	0	0	0	0	0	0	0	0	10,260	0	0	0	0	0	0	73,602
						年度	2020年	2021年	2022年	2023年	2024年	2025年	2026年	2027年	2028年	2029年	2030年	2031年	2032年	2033年	2034年	2035年	2036年	2037年	2038年	2039年	2040年	2041年	2042年	2043年	2044年	2045年	2046年	2047年	2048年	2049年	2050年	2051年	2052年	2053年	2054年	2055年	2056年	2057年	2058年	2059年	合計
分署・分遣所・出張所	中央消防署西出張所	中央消防署西出張所庁舎	鉄筋コンクリート造	1,693㎡	1987年	更新 建築	1,834	0	0	0	0	0	0	0	0	0	1,834	0	0	0	3,429	0	0	0	0	0	0	0	0	0	0	0	0	1,834	0	0	0	0	0	0	0	0	1,834	0	0	10,765
						更新 電気	0	0	13,290	2,143	10,897	0	0	0	0	0	0	0	0	0	0	0	0	0	0	0	0	0	0	0	0	0	13,290	0	0	0	0	0	2,143	10,897	0	0	0	0	0	52,660
						更新 機械	0	569	0	0	9,768	0	0	0	0	0	0	0	0	0	0	0	0	0	0	0	0	569	0	0	0	0	0	0	0	0	0	0	9,768	0	0	0	0	0	20,674
						改修	0	0	0	0	0	0	0	0	0	0	0	0	0	0	0	0	0	78,210	0	0	0	0	0	0	0	0	0	0	0	0	0	0	0	0	0	0	0	0	78,210
						建替	0	0	0	0	0	0	0	0	0	0	0	0	0	0	0	0	0	0	0	0	0	0	0	0	0	0	0	0	0	0	0	0	0	0	0	0	0	0	0	0
						合計	1,834	569	13,290	2,143	20,665	0	0	0	0	0	1,834	0	0	0	3,429	0	0	78,210	0	0	0	569	0	0	0	0	0	15,124	0	0	0	0	0	2,143	20,665	0	0	1,834	0	0	162,310
						年度	2020年	2021年	2022年	2023年	2024年	2025年	2026年	2027年	2028年	2029年	2030年	2031年	2032年	2033年	2034年	2035年	2036年	2037年	2038年	2039年	2040年	2041年	2042年	2043年	2044年	2045年	2046年	2047年	2048年	2049年	2050年	2051年	2052年	2053年	2054年	2055年	2056年	2057年	2058年	2059年	合計
分署・分遣所・出張所	東消防署三里出張所	東消防署三里出張所庁舎	鉄筋コンクリート造	768㎡	1991年	更新 建築	489	0	0	2,197	0	0	0	0	0	0	489	0	0	0	0	0	0	0	0	0	489	0	0	0	0	0	0	0	0	0	489	0	0	0	0	0	0	0	0	4,154
						更新 電気	0	0	0	0	0	0	0	0	0	0	0	0	0	0	0	0	0	0	0	0	0	0	0	0	0	0	0	0	0	0	0	0	0	0	0	0	0	0	0	0
						更新 機械	0	8,226	0	0	0	0	0	0	0	0	0	0	0	0	0	0	0	0	0	0	0	0	0	0	0	0	0	0	0	0	0	8,226	0	0	0	0	0	0	0	16,451
						改修	0	0	0	0	0	0	0	0	0	0	0	0	0	0	0	0	0	0	0	0	0	21,670	0	0	0	0	0	0	0	0	0	0	0	0	0	0	0	0	21,670
						建替	0	0	0	0	0	0	0	0	0	0	0	0	0	0	0	0	0	0	0	0	0	0	0	0	0	0	0	0	0	0	0	0	0	0	0	0	0	0	0	0
						合計	489	8,226	0	2,197	0	0	0	0	0	0	489	0	0	0	0	0	0	0	0	0	489	21,670	0	0	0	0	0	0	0	0	0	8,715	0	0	0	0	0	0	0	42,275
						年度	2020年	2021年	2022年	2023年	2024年	2025年	2026年	2027年	2028年	2029年	2030年	2031年	2032年	2033年	2034年	2035年	2036年	2037年	2038年	2039年	2040年	2041年	2042年	2043年	2044年	2045年	2046年	2047年	2048年	2049年	2050年	2051年	2052年	2053年	2054年	2055年	2056年	2057年	2058年	2059年	合計
分署・分遣所・出張所	南消防署南部分署	南消防署南部分署庁舎棟	鉄筋コンクリート造	1,537㎡	2015年	更新 建築	0	0	0	0	0	0	0	0	0	0	0	0	0	0	0	0	0	0	0	0	0	0	0	0	0	0	0	0	0	0	0	0	0	0	10,611	0	0	0	0	10,611
						更新 電気	0	0	0	0	0	0	0	0	0	0	0	0	0	0	0	0	0	0	0	0	2,166	0	0	0	0	66,619	0	0	0	0	0	0	0	0	0	0	0	0	68,784
						更新 機械	0	0	0	0	0	0	0	0	0	0	0	0	0	0	0	2,143	0	0	0	0	0	0	0	0	0	16,659	0	0	0	0	0	0	0	0	2,143	0	0	0	20,945
						改修	0	0	0	0	0	0	0	0	0	0	0	0	0	0	0	0	0	0	0	0	0	0	0	0	0	0	0	0	0	0	0	0	0	0	0	0	0	0	0
						建替	0	0	0	0	0	0	0	0	0	0	0	0	0	0	0	0	0	0	0	0	0	0	0	0	0	0	0	0	0	0	0	0	0	0	0	0	0	0	0
						合計	0	0	0	0	0	0	0	0	0	0	0	0	0	0	0	2,143	0	0	0	0	2,166	0	0	0	0	83,278	0	0	0	0	0	0	0	0	12,754	0	0	0	100,341
						年度	2020年	2021年	2022年	2023年	2024年	2025年	2026年	2027年	2028年	2029年	2030年	2031年	2032年	2033年	2034年	2035年	2036年	2037年	2038年	2039年	2040年	2041年	2042年	2043年	2044年	2045年	2046年	2047年	2048年	2049年	2050年	2051年	2052年	2053年	2054年	2055年	2056年	2057年	2058年	2059年	合計
分署・分遣所・出張所	南消防署南部分署	南消防署南部分署訓練棟	鉄筋コンクリート造	369㎡	2015年	更新 建築	0	0	0	0	0	0	0	0	0	0	0	0	0	0	0	0	0	0	0	0	0	0	0	0	0	0	0	0	0	0	0	0	0	0	1,344	0	0	0	0	1,344
						更新 電気	0	0	0	0	0	0	0	0	0	0	0	0	0	0	0	0	0	0	0	0	0	0	0	0	0	0	0	0	0	0	0	0	0	0	0	0	0	0	0	0
						更新 機械	0	0	0	0	0	0	0	0	0	0	0	0	0	0	0	0	0	0	0	0	0	0	0	0	0	0	0	0	0	0	0	0	0	0	0	0	0	0	0	0
						改修	0	0	0	0	0	0	0	0	0	0	0	0	0	0	0	0	0	0	0	0	0	0	0	0	0	0	0	0	0	0	0	0	0	0	0	0	0	0	0	0
						建替	0	0	0	0	0	0	0	0	0	0	0	0	0	0	0	0	0	0	0	0	0	0	0	0	0	0	0	0	0	0	0	0	0	0	0	0	0	0	0	0
						合計	0	0	0	0	0	0	0	0	0	0	0	0	0	0	0	0	0	0	0	0	0	0	0	0	0	0	0	0	0	0	0	0	0	0	1,344	0	0	0	0	1,344
						年度	2020年	2021年	2022年	2023年	2024年	2025年	2026年	2027年	2028年	2029年	2030年	2031年	2032年	2033年	2034年	2035年	2036年	2037年	2038年	2039年	2040年	2041年	2042年	2043年	2044年	2045年	2046年	2047年	2048年	2049年	2050年	2051年	2052年	2053年	2054年	2055年	2056年	2057年	2058年	2059年	合計
分団拠点施設	消防団本部高知街分団合同庁舎	消防団本部高知街分団合同庁舎	鉄筋コンクリート造	723㎡	1989年	更新 建築	544	0	1,208	0	0	0	0	0	0	0	544	0	0	0	0	0	0	0	0	0	0	0	0	0	0	0	0	0	544	0	0	0	0	0	0	0	0	0	544	3,385
						更新 電気	0	0	7,416	2,166	0	0	0	0	0	0	0	0	0	0	0	0	0	0	0	0	0	0	0	0	0	0	7,416	4,567	0	0	0	0	0	0	0	0	0	0	0	21,565
						更新 機械	0	0	0	0	0	0	0	0	0	0	0	0	0	0	0	0	0	0	0	0	0	0	0	0	0	0	0	0	0	0	0	0	0	0	0	0	0	0	0	0
						改修	0	0	0	0	0	0	0	0	0	0	0	0	0	0	0	0	0	0	0	25,649	0	0	0	0	0	0	0	0	0	0	0	0	0	0	0	0	0	0	25,649
						建替	0	0	0	0	0	0	0	0	0	0	0	0	0	0	0	0	0	0	0	0	0	0	0	0	0	0	0	0	0	0	0	0	0	0	0	0	0	0	0	0
						合計	544	0	8,624	2,166	0	0	0	0	0	0	544	0	0	0	0	0	0	0	0	25,649	0	0	0	0	0	0	7,416	4,567	544	0	0	0	0	0	0	0	0	0	544	50,599
						年度	2020年	2021年	2022年	2023年	2024年	2025年	2026年	2027年	2028年	2029年	2030年	2031年	2032年	2033年	2034年	2035年	2036年	2037年	2038年	2039年	2040年	2041年	2042年	2043年	2044年	2045年	2046年	2047年	2048年	2049年	2050年	2051年	2052年	2053年	2054年	2055年	2056年	2057年	2058年	2059年	合計
分団拠点施設	消防団鏡分団	消防団鏡分団屯所	鉄骨造	392㎡	2000年	更新 建築	0	0	0	0	0	0	0	0	0	0	0	0	0	0	0	0	0	0	0	0	6,265	0	0	0	0	0	0	0	0	0	0	0	0	0	0	0	0	0	0	6,265
						更新 電気	0	0	0	0	0	0	0	0	0	0	0	0	0	0	0	0	0	0	0	0	0	0	0	0	0	0	0	0	0	0	0	0	0	0	0	0	0	0	0	0
						更新 機械	0	0	0	0	0	0	0	0	0	0	1,918	0	0	0	0	0	0	0	0	0	0	0	0	0	0	0	0	0	0	0	0	0	0	0	0	0	0	0	1,918
						改修	0	0	0	0	0	0	0	0	0	0	0	0	0	0	0	0	0	0	0	0	0	0	0	0	0	0	0	0	0	20,502	0	0	0	0	0	0	0	0	20,502
						建替	0	0	0	0	0	0	0	0	0	0	0	0	0	0	0	0	0	0	0	0	0	0	0	0	0	0	0	0	0	0	0	0	0	0	0	0	0	0	0
						合計	0	0	0	0	0	0	0	0	0	0	1,918	0	0	0	0	0	0	0	0	0	6,265	0	0	0	0	0	0	0	0	0	20,502	0	0	0	0	0	0	0	0	28,686

単位：千円

小分類	施設名	棟名	構造	面積	建築年	保全費用																																							
						年度	2020年	2021年	2022年	2023年	2024年	2025年	2026年	2027年	2028年	2029年	2030年	2031年	2032年	2033年	2034年	2035年	2036年	2037年	2038年	2039年	2040年	2041年	2042年	2043年	2044年	2045年	2046年	2047年	2048年	2049年	2050年	2051年	2052年	2053年	2054年	2055年	2056年	2057年	2058年	2059年	合計
分団拠点施設	消防団土佐山分団	消防団土佐山分団屯所	鉄筋コンクリート造	328㎡	1983年	更新	建築	0	0	0	0	0	0	0	0	0	0	0	0	0	0	0	0	0	0	0	0	0	0	0	0	0	0	0	0	0	0	0	0	0	0	0	0	1,296	0	1,296
							電気	0	0	0	0	0	0	0	0	0	0	0	0	0	0	0	0	0	0	0	0	0	0	0	0	0	0	0	0	0	0	0	0	0	0	0	0	0	0
							機械	0	0	0	8,226	0	0	0	0	0	0	0	0	0	0	0	0	0	0	0	0	0	0	0	0	0	0	0	0	0	0	0	8,226	0	0	0	0	0	16,451
						改修		0	0	0	0	0	0	0	0	0	0	0	0	20,746	0	0	0	0	0	0	0	0	0	0	0	0	0	0	0	0	0	0	0	0	0	0	0	0	20,746
						建替		0	0	0	0	0	0	0	0	0	0	0	0	0	0	0	0	0	0	0	0	0	0	0	0	0	0	0	0	0	0	0	0	0	0	0	0	0	0
						合計		0	0	0	8,226	0	0	0	0	0	0	0	0	0	20,746	0	0	0	0	0	0	0	0	0	0	0	0	0	0	0	0	0	8,226	0	0	0	0	1,296	0	38,493
						年度	2020年	2021年	2022年	2023年	2024年	2025年	2026年	2027年	2028年	2029年	2030年	2031年	2032年	2033年	2034年	2035年	2036年	2037年	2038年	2039年	2040年	2041年	2042年	2043年	2044年	2045年	2046年	2047年	2048年	2049年	2050年	2051年	2052年	2053年	2054年	2055年	2056年	2057年	2058年	2059年	合計
倉庫・資材置場	春野倉庫	春野倉庫北棟	鉄筋コンクリート造	849㎡	1963年	更新	建築	0	0	0	0	0	0	0	0	0	0	0	0	0	0	0	0	0	0	0	0	0	0	0	0	0	0	0	0	0	0	0	0	0	0	0	0	0	0	0
							電気	1,299	0	0	0	0	0	0	0	0	0	0	0	0	0	0	0	0	0	0	0	0	0	0	1,299	0	0	0	0	0	0	0	0	0	0	0	0	0	2,599
							機械	0	0	0	0	0	0	0	0	0	0	0	0	0	0	0	0	0	0	0	0	0	0	0	0	0	0	0	0	0	0	0	0	0	0	0	0	0	0
						改修		10,051	0	0	0	0	0	0	0	0	0	0	0	0	0	0	0	0	0	0	0	0	0	0	0	0	0	0	0	0	0	0	0	0	0	0	0	0	10,051
						建替		0	0	0	0	0	0	0	0	0	0	0	0	0	0	0	0	0	0	0	0	0	0	0	0	0	0	0	9,459	9,459	0	0	0	0	0	0	0	0	18,917
						合計		11,350	0	0	0	0	0	0	0	0	0	0	0	0	0	0	0	0	0	0	0	0	0	0	1,299	0	0	0	9,459	9,459	0	0	0	0	0	0	0	0	31,567
						年度	2020年	2021年	2022年	2023年	2024年	2025年	2026年	2027年	2028年	2029年	2030年	2031年	2032年	2033年	2034年	2035年	2036年	2037年	2038年	2039年	2040年	2041年	2042年	2043年	2044年	2045年	2046年	2047年	2048年	2049年	2050年	2051年	2052年	2053年	2054年	2055年	2056年	2057年	2058年	2059年	合計
事務所	大原町事務所	大原町事務所	鉄骨造	670㎡	1998年	更新	建築	0	333	0	0	0	0	0	0	0	0	333	0	0	0	0	0	0	3,518	0	0	333	0	0	0	0	0	0	0	0	0	0	0	0	0	0	0	333	0	4,848
							電気	0	0	0	0	0	0	0	0	0	0	0	0	0	0	0	0	0	0	0	0	0	0	0	0	0	0	0	0	0	0	0	0	0	0	0	0	0	0
							機械	0	0	0	0	0	0	0	0	0	0	0	0	0	0	0	0	0	0	0	0	0	0	0	0	0	0	0	0	0	0	0	0	0	0	0	0	0	0
						改修		0	0	0	0	0	0	0	0	0	0	0	0	0	0	0	0	0	0	0	0	0	0	0	0	0	0	10,549	0	0	0	0	0	0	0	0	0	0	10,549
						建替		0	0	0	0	0	0	0	0	0	0	0	0	0	0	0	0	0	0	0	0	0	0	0	0	0	0	0	0	0	0	0	0	0	0	0	0	0	0
						合計		0	333	0	0	0	0	0	0	0	0	333	0	0	0	0	0	0	3,518	0	0	333	0	0	0	0	0	10,549	0	0	0	0	0	0	0	0	0	333	0	15,397
						年度	2020年	2021年	2022年	2023年	2024年	2025年	2026年	2027年	2028年	2029年	2030年	2031年	2032年	2033年	2034年	2035年	2036年	2037年	2038年	2039年	2040年	2041年	2042年	2043年	2044年	2045年	2046年	2047年	2048年	2049年	2050年	2051年	2052年	2053年	2054年	2055年	2056年	2057年	2058年	2059年	合計
防災施設	高知市種崎地区津波避難センター	高知市種崎地区津波避難センター	鉄筋コンクリート造	725㎡	2009年	更新	建築	0	0	0	0	0	0	0	0	0	0	0	0	0	0	0	0	0	0	0	0	0	0	0	0	0	0	0	5,654	0	0	0	0	0	0	0	0	0	0	5,654
							電気	0	0	0	0	0	0	0	0	0	0	0	0	0	3,032	0	0	0	0	0	0	0	0	0	0	0	0	0	0	0	0	0	0	0	0	0	0	3,032	6,064
							機械	0	0	0	0	0	0	0	0	0	0	0	0	0	0	0	0	0	0	8,226	0	0	0	0	0	0	0	0	0	0	0	0	0	0	0	0	0	0	8,226
						改修		0	0	0	0	0	0	0	0	0	0	0	0	0	0	0	0	0	0	0	0	0	0	0	0	0	0	0	0	0	0	0	0	0	0	0	0	35,075	35,075
						建替		0	0	0	0	0	0	0	0	0	0	0	0	0	0	0	0	0	0	0	0	0	0	0	0	0	0	0	0	0	0	0	0	0	0	0	0	0	0
						合計		0	0	0	0	0	0	0	0	0	0	0	0	0	3,032	0	0	0	0	8,226	0	0	0	0	0	0	0	0	5,654	0	0	0	0	0	0	0	0	0	38,107	55,018
						年度	2020年	2021年	2022年	2023年	2024年	2025年	2026年	2027年	2028年	2029年	2030年	2031年	2032年	2033年	2034年	2035年	2036年	2037年	2038年	2039年	2040年	2041年	2042年	2043年	2044年	2045年	2046年	2047年	2048年	2049年	2050年	2051年	2052年	2053年	2054年	2055年	2056年	2057年	2058年	2059年	合計
防災施設	種崎地区舟倉津波避難センター	種崎地区舟倉津波避難センター	鉄筋コンクリート造	1,498㎡	2015年	更新	建築	0	0	0	0	0	0	0	0	0	0	0	0	0	0	0	0	0	0	0	0	0	0	0	0	0	0	0	0	0	0	0	0	0	10,686	0	0	0	0	10,686
							電気	0	0	0	0	0	0	0	0	0	0	0	0	0	0	0	0	0	0	0	2,166	0	0	0	0	0	0	0	0	0	0	0	0	0	0	0	0	0	2,166
							機械	0	0	0	0	0	0	0	0	0	0	0	0	0	0	0	0	0	0	0	0	0	0	0	8,226	0	0	0	0	0	0	0	0	0	0	0	0	0	8,226
						改修		0	0	0	0	0	0	0	0	0	0	0	0	0	0	0	0	0	0	0	0	0	0	0	0	0	0	0	0	0	0	0	0	0	0	0	0	0	0
						建替		0	0	0	0	0	0	0	0	0	0	0	0	0	0	0	0	0	0	0	0	0	0	0	0	0	0	0	0	0	0	0	0	0	0	0	0	0	0
						合計		0	0	0	0	0	0	0	0	0	0	0	0	0	0	0	0	0	0	0	2,166	0	0	0	0	8,226	0	0	0	0	0	0	0	0	10,686	0	0	0	0	21,078
						年度	2020年	2021年	2022年	2023年	2024年	2025年	2026年	2027年	2028年	2029年	2030年	2031年	2032年	2033年	2034年	2035年	2036年	2037年	2038年	2039年	2040年	2041年	2042年	2043年	2044年	2045年	2046年	2047年	2048年	2049年	2050年	2051年	2052年	2053年	2054年	2055年	2056年	2057年	2058年	2059年	合計
防災施設	種崎地区貴船ノ森津波避難センター	種崎地区貴船ノ森津波避難センター	鉄筋コンクリート造	1,346㎡	2015年	更新	建築	0	0	0	0	0	0	0	0	0	0	0	0	0	0	0	0	0	0	0	0	0	0	0	0	0	0	0	0	0	0	0	0	0	8,807	0	0	0	0	8,807
							電気	0	0	0	0	0	0	0	0	0	0	0	0	0	0	0	0	0	0	0	2,599	0	0	0	0	0	0	0	0	0	0	0	0	0	0	0	0	0	2,599
							機械	0	0	0	0	0	0	0	0	0	0	0	0	0	0	0	0	0	0	0	0	0	0	0	8,226	0	0	0	0	0	0	0	0	0	0	0	0	0	8,226
						改修		0	0	0	0	0	0	0	0	0	0	0	0	0	0	0	0	0	0	0	0	0	0	0	0	0	0	0	0	0	0	0	0	0	0	0	0	0	0
						建替		0	0	0	0	0	0	0	0	0	0	0	0	0	0	0	0	0	0	0	0	0	0	0	0	0	0	0	0	0	0	0	0	0	0	0	0	0	0
						合計		0	0	0	0	0	0	0	0	0	0	0	0	0	0	0	0	0	0	0	2,599	0	0	0	0	8,226	0	0	0	0	0	0	0	0	8,807	0	0	0	0	19,631
						年度	2020年	2021年	2022年	2023年	2024年	2025年	2026年	2027年	2028年	2029年	2030年	2031年	2032年	2033年	2034年	2035年	2036年	2037年	2038年	2039年	2040年	2041年	2042年	2043年	2044年	2045年	2046年	2047年	2048年	2049年	2050年	2051年	2052年	2053年	2054年	2055年	2056年	2057年	2058年	2059年	合計
事務所	生活食品課衛生業務事務所	生活食品課衛生業務事務所（倉庫棟衛生組合）	鉄骨造	348㎡	1972年	更新	建築	2,961	0	0	0	0	0	0	0	0	0	0	0	0	0	0	0	0	0	0	0	0	0	0	0	0	0	0	0	0	0	0	0	0	0	0	0	0	0	2,961
							電気	433	0	0	0	0	0	0	0	0	0	0	0	0	0	0	0	0	0	0	0	0	0	0	433	0	0	0	0	0	0	0	0	0	0	0	0	0	866
							機械	0	0	0	0	0	0	0	0	0	0	0	0	0	0	0	0	0	0	0	0	0	0	0	0	0	0	0	0	0	0	0	0	0	0	0	0	0	0
						改修		0	0	8,866	0	0	0	0	0	0	0	0	0	0	0	0	0	0	0	0	0	0	0	0	0	0	0	0	0	0	0	0	0	0	0	0	0	0	8,866
						建替		0	0	0	0	0	0	0	0	0	0	0	0	0	0	0	0	0	0	0	0	0	0	0	0	0	0	0	0	0	7,749	7,749	0	0	0	0	0	0	15,498
						合計		3,394	0	8,866	0	0	0	0	0	0	0	0	0	0	0	0	0	0	0	0	0	0	0	0	433	0	0	0	0	0	7,749	7,749	0	0	0	0	0	0	28,192
						年度	2020年	2021年	2022年	2023年	2024年	2025年	2026年	2027年	2028年	2029年	2030年	2031年	2032年	2033年	2034年	2035年	2036年	2037年	2038年	2039年	2040年	2041年	2042年	2043年	2044年	2045年	2046年	2047年	2048年	2049年	2050年	2051年	2052年	2053年	2054年	2055年	2056年	2057年	2058年	2059年	合計
事務所	高知市中山間地域構造改善センター	中山間地域構造改善センター事務所棟	鉄骨鉄筋コンクリート造	1,600㎡	1990年	更新	建築	0	0	0	0	0	0	0	0	0	2,448	0	0	0	0	0	0	0	0	0	0	0	0	0	0	0	0	0	0	0	0	0	0	0	0	0	0	0	0	2,448
							電気	49,451	0	0	0	3,898	0	0	0	0	0	0	0	0	0	0	0	0	0	0	0	0	7,416	0	0	0	0	2,402	3,898	49,451	0	0	0	0	0	0	0	0	116,516
							機械	53,794	0	285	0	0	0	0	0	0	0	0	0	0	0	0	0	0	0	0	0	0	285	0	0	0	0	0	0	53,794	0	0	0	0	0	0	0	0	108,157
						改修		0	0	0	0	0	0	0	0	0	0	0	0	0	0	0	0	0	0	0	233,108	0	0	0	0	0	0	0	0	0	0	0	0	0	0	0	0	0	233,108
						建替		0	0	0	0	0	0	0	0	0	0	0	0	0	0	0	0	0	0	0	0	0	0	0	0	0	0	0	0	0	0	0	0	0	0	0	0	0	0
						合計		103,245	0	285	0	3,898	0	0	0	0	2,448	0	0	0	0	0	0	0	0	0	233,108	0	285	7,416	0	0	0	0	2,402	3,898	103,245	0	0	0	0	0	0	0	0	460,229

4.2 子育て支援施設

単位：千円

小分類	施設名	棟名	構造	面積	建築年	保全費用																																							
						年度	2020年	2021年	2022年	2023年	2024年	2025年	2026年	2027年	2028年	2029年	2030年	2031年	2032年	2033年	2034年	2035年	2036年	2037年	2038年	2039年	2040年	2041年	2042年	2043年	2044年	2045年	2046年	2047年	2048年	2049年	2050年	2051年	2052年	2053年	2054年	2055年	2056年	2057年	2058年	2059年	合計
幼保・こども園	小高坂保育園	小高坂保育園園舎棟	木造又は合成樹脂造	632㎡	1992年	更新 建築	326	0	0	4,256	0	0	0	0	0	0	326	0	0	0	0	0	0	0	0	0	0	0	326	0	0	0	0	0	0	0	0	0	0	0	0	0	0	0	0	5,234
						更新 電気	0	0	0	0	866	0	0	0	0	0	0	0	0	0	0	0	0	0	0	0	0	0	0	0	0	0	0	0	866	0	0	0	0	0	0	0	0	0	0	1,733
						更新 機械	0	0	0	0	0	0	0	0	0	0	0	0	0	0	0	0	0	0	0	0	0	0	0	0	0	0	0	0	0	0	0	0	0	0	0	0	0	0	0	0
						改修	0	0	0	0	0	0	0	0	0	0	0	0	16,752	0	0	0	0	0	0	0	0	0	0	0	0	0	0	0	0	0	0	0	0	0	0	0	0	0	0	16,752
						建替	0	0	0	0	0	0	0	0	0	0	0	0	0	0	0	0	0	0	0	0	0	0	0	0	0	0	0	0	0	0	0	14,682	14,682	0	0	0	0	0	0	29,364
						合計	326	0	0	4,256	866	0	0	0	0	0	326	0	16,752	0	0	0	0	0	0	0	0	0	326	0	0	0	0	0	0	866	0	0	14,682	14,682	0	0	0	0	0	0	53,082
						年度	2020年	2021年	2022年	2023年	2024年	2025年	2026年	2027年	2028年	2029年	2030年	2031年	2032年	2033年	2034年	2035年	2036年	2037年	2038年	2039年	2040年	2041年	2042年	2043年	2044年	2045年	2046年	2047年	2048年	2049年	2050年	2051年	2052年	2053年	2054年	2055年	2056年	2057年	2058年	2059年	合計
幼保・こども園	朝倉保育園	朝倉保育園園舎棟	鉄筋コンクリート造	862㎡	1977年	更新 建築	0	0	0	0	0	0	0	0	0	0	0	0	0	0	0	0	0	0	0	0	0	0	0	0	0	0	0	0	0	0	0	3,089	0	0	0	0	0	0	0	3,089
						更新 電気	0	39,853	0	0	0	0	0	0	0	0	0	0	0	0	0	0	0	0	0	0	0	0	0	0	0	1,299	0	0	0	0	38,554	0	0	0	0	0	0	0	0	79,706
						更新 機械	0	0	0	0	0	0	0	0	0	0	0	0	0	0	0	0	0	0	0	0	0	0	0	0	0	0	0	0	0	0	0	0	0	0	0	0	0	0	0	0
						改修	0	0	0	0	0	0	0	85,048	0	0	0	0	0	0	0	0	0	0	0	0	0	0	0	0	0	0	0	0	0	0	0	0	0	0	0	0	0	0	85,048
						建替	0	0	0	0	0	0	0	0	0	0	0	0	0	0	0	0	0	0	0	0	0	0	0	0	0	0	0	0	0	0	0	0	0	0	0	0	104,084	104,084	0	208,168
						合計	0	39,853	0	0	0	0	0	85,048	0	0	0	0	0	0	0	0	0	0	0	0	0	0	0	0	0	1,299	0	0	0	0	38,554	3,089	0	0	0	0	104,084	104,084	0	376,012
						年度	2020年	2021年	2022年	2023年	2024年	2025年	2026年	2027年	2028年	2029年	2030年	2031年	2032年	2033年	2034年	2035年	2036年	2037年	2038年	2039年	2040年	2041年	2042年	2043年	2044年	2045年	2046年	2047年	2048年	2049年	2050年	2051年	2052年	2053年	2054年	2055年	2056年	2057年	2058年	2059年	合計
幼保・こども園	一宮保育園	一宮保育園園舎棟（既存部分）	木造又は合成樹脂造	688㎡	1990年	更新 建築	0	0	0	4,554	0	0	0	0	0	0	0	0	0	0	0	0	0	0	0	0	0	0	0	0	0	0	0	0	0	0	0	0	0	0	0	0	0	0	0	4,554
						更新 電気	0	0	0	0	1,299	0	0	0	0	0	0	0	0	0	0	0	0	0	0	0	0	0	0	0	0	0	0	0	1,299	0	0	0	0	0	0	0	0	0	2,599
						更新 機械	0	0	0	0	0	0	0	0	0	0	0	0	0	0	0	0	0	0	0	0	0	0	0	0	0	0	0	0	0	0	0	0	0	0	0	0	0	0	0
						改修	0	0	0	0	0	0	0	0	0	0	20,870	0	0	0	0	0	0	0	0	0	0	0	0	0	0	0	0	0	0	0	0	0	0	0	0	0	0	0	20,870
						建替	0	0	0	0	0	0	0	0	0	0	0	0	0	0	0	0	0	0	0	0	0	0	0	0	0	0	0	0	0	18,475	18,475	0	0	0	0	0	0	0	36,949
						合計	0	0	0	4,554	1,299	0	0	0	0	0	20,870	0	0	0	0	0	0	0	0	0	0	0	0	0	0	0	0	0	1,299	18,475	18,475	0	0	0	0	0	0	0	64,973
						年度	2020年	2021年	2022年	2023年	2024年	2025年	2026年	2027年	2028年	2029年	2030年	2031年	2032年	2033年	2034年	2035年	2036年	2037年	2038年	2039年	2040年	2041年	2042年	2043年	2044年	2045年	2046年	2047年	2048年	2049年	2050年	2051年	2052年	2053年	2054年	2055年	2056年	2057年	2058年	2059年	合計
幼保・こども園	一宮保育園	一宮保育園園舎棟（増築部分・遊戯室）	鉄骨造	124㎡	1991年	更新 建築	0	0	0	905	0	0	0	0	0	0	0	766	0	0	0	0	0	0	0	0	0	0	0	0	0	0	0	0	0	0	0	0	0	0	0	0	0	0	0	1,671
						更新 電気	0	0	0	0	433	0	0	0	0	0	0	0	0	0	0	0	0	0	0	0	0	0	0	0	0	0	0	0	433	0	0	0	0	0	0	0	0	0	866
						更新 機械	0	0	0	0	0	0	0	0	0	0	0	0	0	0	0	0	0	0	0	0	0	0	0	0	0	0	0	0	0	0	0	0	0	0	0	0	0	0	0
						改修	0	0	0	0	0	0	0	0	0	0	0	0	0	0	0	0	0	0	0	0	5,331	0	0	0	0	0	0	0	0	0	0	0	0	0	0	0	0	0	5,331
						建替	0	0	0	0	0	0	0	0	0	0	0	0	0	0	0	0	0	0	0	0	0	0	0	0	0	0	0	0	0	0	0	0	0	0	0	0	0	0	0
						合計	0	0	0	905	433	0	0	0	0	0	0	766	0	0	0	0	0	0	0	0	5,331	0	0	0	0	0	0	0	433	0	0	0	0	0	0	0	0	0	7,868
						年度	2020年	2021年	2022年	2023年	2024年	2025年	2026年	2027年	2028年	2029年	2030年	2031年	2032年	2033年	2034年	2035年	2036年	2037年	2038年	2039年	2040年	2041年	2042年	2043年	2044年	2045年	2046年	2047年	2048年	2049年	2050年	2051年	2052年	2053年	2054年	2055年	2056年	2057年	2058年	2059年	合計
幼保・こども園	中野保育園	中野保育園園舎棟	鉄筋コンクリート造	986㎡	1998年	更新 建築	0	0	0	0	0	0	0	0	0	0	0	0	0	0	0	0	0	0	7,392	0	0	0	0	0	0	0	0	0	0	0	0	0	0	0	0	0	0	0	0	7,392
						更新 電気	0	0	0	9,149	0	0	0	0	40,697	0	0	0	0	0	0	0	0	0	0	0	0	0	0	0	0	0	0	0	9,149	0	0	0	0	0	0	0	0	40,697	0	99,691
						更新 機械	0	0	0	0	0	0	0	0	0	0	0	0	0	0	0	0	0	0	0	0	0	0	0	0	0	0	0	0	0	0	0	0	0	0	0	0	0	0	0	0
						改修	0	0	0	0	0	0	0	0	0	0	0	0	0	0	0	0	0	0	0	0	0	0	0	0	0	0	0	0	106,968	0	0	0	0	0	0	0	0	0	106,968
						建替	0	0	0	0	0	0	0	0	0	0	0	0	0	0	0	0	0	0	0	0	0	0	0	0	0	0	0	0	0	0	0	0	0	0	0	0	0	0	0
						合計	0	0	0	9,149	0	0	0	0	40,697	0	0	0	0	0	0	0	0	0	7,392	0	0	0	0	0	0	0	0	0	116,117	0	0	0	0	0	0	0	0	40,697	0	214,051
						年度	2020年	2021年	2022年	2023年	2024年	2025年	2026年	2027年	2028年	2029年	2030年	2031年	2032年	2033年	2034年	2035年	2036年	2037年	2038年	2039年	2040年	2041年	2042年	2043年	2044年	2045年	2046年	2047年	2048年	2049年	2050年	2051年	2052年	2053年	2054年	2055年	2056年	2057年	2058年	2059年	合計
幼保・こども園	若葉保育園	若葉保育園園舎棟	鉄筋コンクリート造	1,326㎡	2002年	更新 建築	0	0	0	0	0	0	0	0	0	0	0	0	0	0	0	0	0	0	0	0	0	8,078	0	0	0	0	0	0	0	0	0	0	0	0	0	0	0	0	8,078
						更新 電気	0	0	0	0	0	0	0	9,582	0	0	0	0	40,438	0	0	0	0	0	0	0	0	0	0	0	0	0	0	0	0	0	0	9,582	0	0	0	0	0	0	59,602
						更新 機械	0	0	0	0	0	0	0	0	0	0	0	0	1,918	0	0	0	0	0	0	0	0	0	0	0	0	0	0	0	0	0	0	0	0	0	0	0	0	0	1,918
						改修	0	0	0	0	0	0	0	0	0	0	0	0	0	0	0	0	0	0	0	0	0	0	0	0	0	0	0	0	0	0	0	112,489	0	0	0	0	0	0	112,489
						建替	0	0	0	0	0	0	0	0	0	0	0	0	0	0	0	0	0	0	0	0	0	0	0	0	0	0	0	0	0	0	0	0	0	0	0	0	0	0	0
						合計	0	0	0	0	0	0	0	9,582	0	0	0	0	42,357	0	0	0	0	0	0	0	0	0	8,078	0	0	0	0	0	0	0	0	0	122,070	0	0	0	0	0	0	182,086
						年度	2020年	2021年	2022年	2023年	2024年	2025年	2026年	2027年	2028年	2029年	2030年	2031年	2032年	2033年	2034年	2035年	2036年	2037年	2038年	2039年	2040年	2041年	2042年	2043年	2044年	2045年	2046年	2047年	2048年	2049年	2050年	2051年	2052年	2053年	2054年	2055年	2056年	2057年	2058年	2059年	合計
幼保・こども園	大津保育園	大津保育園園舎棟	鉄筋コンクリート造	1,386㎡	2018年	更新 建築	0	0	0	0	0	0	0	0	0	0	0	0	0	0	0	0	0	0	0	0	0	3,403	0	0	0	0	0	0	0	0	0	0	0	0	0	0	6,223	0	9,626
						更新 電気	0	0	0	0	0	0	0	0	0	0	0	0	0	0	0	0	0	0	0	0	0	0	13,723	0	0	0	0	40,955	0	0	0	0	0	0	0	0	0	0	54,678
						更新 機械	0	0	0	0	0	0	0	0	0	0	0	0	0	0	0	0	0	0	0	0	0	0	0	0	0	0	0	0	0	0	0	0	0	0	0	0	0	0	0
						改修	0	0	0	0	0	0	0	0	0	0	0	0	0	0	0	0	0	0	0	0	0	0	0	0	0	0	0	0	0	0	0	0	0	0	0	0	0	0	0
						建替	0	0	0	0	0	0	0	0	0	0	0	0	0	0	0	0	0	0	0	0	0	0	0	0	0	0	0	0	0	0	0	0	0	0	0	0	0	0	0
						合計	0	0	0	0	0	0	0	0	0	0	0	0	0	0	0	0	0	0	0	0	0	0	17,126	0	0	0	0	40,955	0	0	0	0	0	0	0	0	6,223	0	64,304
						年度	2020年	2021年	2022年	2023年	2024年	2025年	2026年	2027年	2028年	2029年	2030年	2031年	2032年	2033年	2034年	2035年	2036年	2037年	2038年	2039年	2040年	2041年	2042年	2043年	2044年	2045年	2046年	2047年	2048年	2049年	2050年	2051年	2052年	2053年	2054年	2055年	2056年	2057年	2058年	2059年	合計
幼保・こども園	旭保育園	旭保育園園舎棟	鉄骨造	1,191㎡	2015年	更新 建築	0	0	0	0	0	0	0	0	0	0	0	0	0	0	0	0	0	0	0	0	3,790	0	0	0	0	0	0	0	0	0	0	0	0	0	3,488	0	0	0	7,278
						更新 電気	0	0	0	0	0	0	0	0	0	0	0	0	0	0	0	0	0	0	0	0	12,423	0	0	0	0	40,438	0	0	0	0	0	0	0	0	0	0	0	0	52,862
						更新 機械	0	0	0	0	0	0	0	0	0	0	0	0	0	0	0	0	0	0	0	0	0	0	0	0	0	0	0	0	0	0	0	0	0	0	0	0	0	0	0
						改修	0	0	0	0	0	0	0	0	0	0	0	0	0	0	0	0	0	0	0	0	0	0	0	0	0	0	0	0	0	0	0	0	0	0	0	0	0	0	0
						建替	0	0	0	0	0	0	0	0	0	0	0	0	0	0	0	0	0	0	0	0	0	0	0	0	0	0	0	0	0	0	0	0	0	0	0	0	0	0	0
						合計	0	0	0	0	0	0	0	0	0	0	0	0	0	0	0	0	0	0	0	0	16,214	0	0	0	0	40,438	0	0	0	0	0	0	0	0	3,488	0	0	0	60,140
						年度	2020年	2021年	2022年	2023年	2024年	2025年	2026年	2027年	2028年	2029年	2030年	2031年	2032年	2033年	2034年	2035年	2036年	2037年	2038年	2039年	2040年	2041年	2042年	2043年	2044年	2045年	2046年	2047年	2048年	2049年	2050年	2051年	2052年	2053年	2054年	2055年	2056年	2057年	2058年	2059年	合計
幼保・こども園	秦中央保育園	秦中央保育園園舎棟	木造又は合成樹脂造	784㎡	1974年	更新 建築	0	0	0	0	0	0	0	0	0	0	300	0	0	0	0	0	0	0	0	0	0	0	0	0	0	0	0	0	0	300	0	0	0	0	0	0	0	0	0	599
						更新 電気	0	0	0	0	0	0	0	0	0	0	0	0	0	0	0	0	0	0	0	0	0	0	0	0	0	0	0	0	0	0	0	0	0	0	0	0	0	0	0
						更新 機械	0	0	0	0	0	0	0	0	0	0	0	0	0	0	0	0	0	0	0	0	0	0	0	0	0	0	0	0	0	0	0	0	0	0	0	0	0	0	0
						改修	12,093	0	0	0	0	0	0	0	0	0	0	0	0	0	0	0	0	0	0	0	0	0	0	0	0	0	0	0	0	0	0	0	0	0	0	0	0	0	12,093
						建替	0	0	0	0	0	0	0	0	0	0	0	0	0	0	0	0	0	0	0	0	10,077	10,077	0	0	0	0	0	0	0	0	0	0	0	0	0	0	0	0	20,155
						合計	12,093	0	0	0	0	0	0	0	0	0	300	0	0	0	0	0	0	0	0	0	10,077	10,077	0	0	0	0	0	0	0	0	300	0	0	0	0	0	0	0	0	32,847

単位：千円

小分類	施設名	棟名	構造	面積	建築年	保全費用																																								
						年度	2020年	2021年	2022年	2023年	2024年	2025年	2026年	2027年	2028年	2029年	2030年	2031年	2032年	2033年	2034年	2035年	2036年	2037年	2038年	2039年	2040年	2041年	2042年	2043年	2044年	2045年	2046年	2047年	2048年	2049年	2050年	2051年	2052年	2053年	2054年	2055年	2056年	2057年	2058年	2059年	合計
幼保・こども園	宮前保育園	宮前保育園園舎棟	木造又は合成樹脂造	1,240㎡	2017年	更新 建築	0	0	0	0	0	0	0	0	0	0	0	0	0	0	0	0	0	0	0	0	0	0	0	0	0	0	0	0	0	0	0	0	0	0	0	0	0	0	0	0
						更新 電気	0	0	0	0	0	0	0	0	0	0	0	0	0	0	0	0	0	0	0	0	0	0	13,723	0	0	0	0	40,438	0	0	0	0	0	0	0	0	0	0	0	54,161
						更新 機械	0	0	0	0	0	0	0	0	0	0	0	0	0	0	0	0	0	0	0	0	0	0	0	0	0	0	0	0	0	0	0	0	0	0	0	0	0	0	0	0
						改修	0	0	0	0	0	0	0	0	0	0	0	0	0	0	0	0	0	0	0	0	0	0	0	0	0	0	0	0	0	0	0	0	0	0	0	0	117,673	0	0	117,673
						建替	0	0	0	0	0	0	0	0	0	0	0	0	0	0	0	0	0	0	0	0	0	0	0	0	0	0	0	0	0	0	0	0	0	0	0	0	0	0	0	0
						合計	0	0	0	0	0	0	0	0	0	0	0	0	0	0	0	0	0	0	0	0	0	0	13,723	0	0	0	0	40,438	0	0	0	0	0	0	0	0	0	117,673	0	0	171,834
						年度	2020年	2021年	2022年	2023年	2024年	2025年	2026年	2027年	2028年	2029年	2030年	2031年	2032年	2033年	2034年	2035年	2036年	2037年	2038年	2039年	2040年	2041年	2042年	2043年	2044年	2045年	2046年	2047年	2048年	2049年	2050年	2051年	2052年	2053年	2054年	2055年	2056年	2057年	2058年	2059年	合計
幼保・こども園	長浜保育園	長浜保育園園舎棟	鉄筋コンクリート造	1,263㎡	2014年	更新 建築	0	0	0	0	0	0	0	0	0	0	0	0	0	0	0	0	0	0	0	3,488	0	0	0	0	0	0	0	0	0	0	0	0	0	3,020	0	0	0	0	0	6,508
						更新 電気	0	0	0	0	0	0	0	0	0	0	0	0	0	0	0	0	0	0	0	13,290	0	0	0	0	40,697	0	0	0	0	0	0	0	0	0	0	0	0	0	0	53,987
						更新 機械	0	0	0	0	0	0	0	0	0	0	0	0	0	0	0	0	0	0	0	0	0	0	0	0	15,276	0	0	0	0	0	0	0	0	0	0	0	0	0	0	15,276
						改修	0	0	0	0	0	0	0	0	0	0	0	0	0	0	0	0	0	0	0	0	0	0	0	0	0	0	0	0	0	0	0	0	0	0	0	0	0	0	0	0
						建替	0	0	0	0	0	0	0	0	0	0	0	0	0	0	0	0	0	0	0	0	0	0	0	0	0	0	0	0	0	0	0	0	0	0	0	0	0	0	0	0
						合計	0	0	0	0	0	0	0	0	0	0	0	0	0	0	0	0	0	0	0	16,777	0	0	0	0	55,972	0	0	0	0	0	0	0	0	3,020	0	0	0	0	0	75,770
						年度	2020年	2021年	2022年	2023年	2024年	2025年	2026年	2027年	2028年	2029年	2030年	2031年	2032年	2033年	2034年	2035年	2036年	2037年	2038年	2039年	2040年	2041年	2042年	2043年	2044年	2045年	2046年	2047年	2048年	2049年	2050年	2051年	2052年	2053年	2054年	2055年	2056年	2057年	2058年	2059年	合計
幼保・こども園	種崎西保育園	種崎西保育園園舎棟	鉄筋コンクリート造	550㎡	1977年	更新 建築	0	0	0	3,641	0	0	0	0	0	0	0	0	0	0	0	0	0	0	0	0	0	0	0	0	0	0	0	0	0	0	0	0	0	0	0	0	0	0	0	3,641
						更新 電気	0	1,299	0	0	0	0	0	0	0	0	0	0	0	0	0	0	0	0	0	0	0	0	0	0	0	1,299	0	0	0	0	0	0	0	0	0	0	0	0	0	2,599
						更新 機械	0	8,226	0	0	0	0	0	0	0	0	0	0	0	0	0	0	0	0	0	0	0	0	0	0	0	0	0	0	0	0	8,226	0	0	0	0	0	0	0	0	16,451
						改修	0	0	0	0	0	0	0	29,962	0	0	0	0	0	0	0	0	0	0	0	0	0	0	0	0	0	0	0	0	0	0	0	0	0	0	0	0	0	0	0	29,962
						建替	0	0	0	0	0	0	0	0	0	0	0	0	0	0	0	0	0	0	0	0	0	0	0	0	0	0	0	0	0	0	0	0	0	0	0	0	32,906	32,906	0	65,812
						合計	0	9,525	0	3,641	0	0	0	29,962	0	0	0	0	0	0	0	0	0	0	0	0	0	0	0	0	0	0	1,299	0	0	0	0	8,226	0	0	0	0	0	32,906	32,906	0	118,465
						年度	2020年	2021年	2022年	2023年	2024年	2025年	2026年	2027年	2028年	2029年	2030年	2031年	2032年	2033年	2034年	2035年	2036年	2037年	2038年	2039年	2040年	2041年	2042年	2043年	2044年	2045年	2046年	2047年	2048年	2049年	2050年	2051年	2052年	2053年	2054年	2055年	2056年	2057年	2058年	2059年	合計
幼保・こども園	石立保育園	石立保育園園舎棟	鉄筋コンクリート造	769㎡	1978年	更新 建築	0	0	0	0	0	0	0	0	0	0	0	0	0	0	0	0	0	0	0	0	0	0	0	0	0	0	0	0	0	0	0	0	6,170	0	0	0	0	0	0	6,170
						更新 電気	0	2,166	0	0	0	0	0	0	0	0	0	0	0	0	0	0	0	0	0	0	0	0	0	0	0	2,166	0	0	0	0	0	0	0	0	0	0	0	0	0	4,332
						更新 機械	0	0	0	0	0	0	0	0	0	0	0	0	0	0	0	0	0	0	0	0	0	0	0	0	0	0	0	0	0	0	0	0	0	0	0	0	0	0	0	0
						改修	0	0	0	0	0	0	0	0	30,522	0	0	0	0	0	0	0	0	0	0	0	0	0	0	0	0	0	0	0	0	0	0	0	0	0	0	0	0	0	0	30,522
						建替	0	0	0	0	0	0	0	0	0	0	0	0	0	0	0	0	0	0	0	0	0	0	0	0	0	0	0	0	0	0	0	0	0	0	0	0	0	27,240	27,240	54,480
						合計	0	2,166	0	0	0	0	0	0	30,522	0	0	0	0	0	0	0	0	0	0	0	0	0	0	0	0	0	2,166	0	0	0	0	0	0	6,170	0	0	0	0	27,240	27,240	95,504
						年度	2020年	2021年	2022年	2023年	2024年	2025年	2026年	2027年	2028年	2029年	2030年	2031年	2032年	2033年	2034年	2035年	2036年	2037年	2038年	2039年	2040年	2041年	2042年	2043年	2044年	2045年	2046年	2047年	2048年	2049年	2050年	2051年	2052年	2053年	2054年	2055年	2056年	2057年	2058年	2059年	合計
幼保・こども園	介良西部保育園	介良西部保育園園舎棟	鉄筋コンクリート造	430㎡	1978年	更新 建築	0	0	0	0	3,391	0	0	0	0	0	0	0	0	0	0	0	0	0	0	0	0	0	0	0	0	0	0	0	0	0	0	0	5,107	0	0	0	0	0	0	8,497
						更新 電気	0	1,299	0	0	0	0	0	0	0	0	0	0	0	0	0	0	0	0	0	0	0	0	0	0	0	1,299	0	0	0	0	0	0	0	0	0	0	0	0	0	2,599
						更新 機械	0	8,226	0	0	0	0	0	0	0	0	0	0	0	0	0	0	0	0	0	0	0	0	0	0	0	0	0	0	0	0	8,226	0	0	0	0	0	0	0	0	16,451
						改修	0	0	0	0	0	0	0	0	34,463	0	0	0	0	0	0	0	0	0	0	0	0	0	0	0	0	0	0	0	0	0	0	0	0	0	0	0	0	0	0	34,463
						建替	0	0	0	0	0	0	0	0	0	0	0	0	0	0	0	0	0	0	0	0	0	0	0	0	0	0	0	0	0	0	0	0	0	0	0	0	0	36,657	36,657	73,314
						合計	0	9,525	0	0	3,391	0	0	0	34,463	0	0	0	0	0	0	0	0	0	0	0	0	0	0	0	0	0	1,299	0	0	0	0	8,226	0	5,107	0	0	0	0	36,657	36,657	135,325
						年度	2020年	2021年	2022年	2023年	2024年	2025年	2026年	2027年	2028年	2029年	2030年	2031年	2032年	2033年	2034年	2035年	2036年	2037年	2038年	2039年	2040年	2041年	2042年	2043年	2044年	2045年	2046年	2047年	2048年	2049年	2050年	2051年	2052年	2053年	2054年	2055年	2056年	2057年	2058年	2059年	合計
幼保・こども園	河ノ瀬保育園	河ノ瀬保育園園舎棟	鉄筋コンクリート造	696㎡	1979年	更新 建築	0	0	0	0	118	0	0	0	0	0	0	0	0	0	0	0	0	0	0	0	0	0	0	0	0	0	0	0	0	0	0	0	0	3,110	0	0	0	0	0	3,228
						更新 電気	0	39,420	0	0	0	0	0	0	0	0	0	0	0	0	0	0	0	0	0	0	0	0	0	0	0	866	0	0	0	0	38,554	0	0	0	0	0	0	0	0	78,840
						更新 機械	0	0	0	0	0	0	0	0	0	0	0	0	0	0	0	0	0	0	0	0	0	0	0	0	0	0	0	0	0	0	0	0	0	0	0	0	0	0	0	0
						改修	0	0	0	0	0	0	0	0	0	81,103	0	0	0	0	0	0	0	0	0	0	0	0	0	0	0	0	0	0	0	0	0	0	0	0	0	0	0	0	0	81,103
						建替	0	0	0	0	0	0	0	0	0	0	0	0	0	0	0	0	0	0	0	0	0	0	0	0	0	0	0	0	0	0	0	0	0	0	0	0	0	0	0	100,436	100,436
						合計	0	39,420	0	0	118	0	0	0	0	81,103	0	0	0	0	0	0	0	0	0	0	0	0	0	0	0	0	866	0	0	0	0	38,554	0	0	3,110	0	0	0	0	100,436	263,607
						年度	2020年	2021年	2022年	2023年	2024年	2025年	2026年	2027年	2028年	2029年	2030年	2031年	2032年	2033年	2034年	2035年	2036年	2037年	2038年	2039年	2040年	2041年	2042年	2043年	2044年	2045年	2046年	2047年	2048年	2049年	2050年	2051年	2052年	2053年	2054年	2055年	2056年	2057年	2058年	2059年	合計
幼保・こども園	神田みどり保育園	神田みどり保育園園舎棟	鉄筋コンクリート造	540㎡	1979年	更新 建築	0	0	0	0	0	0	0	0	0	0	0	0	0	0	0	0	0	0	0	0	0	0	0	0	0	0	0	0	0	0	0	0	0	1,962	0	0	0	0	0	1,962
						更新 電気	0	39,853	0	0	0	0	0	0	0	0	0	0	0	0	0	0	0	0	0	0	0	0	0	0	0	1,299	0	0	0	0	38,554	0	0	0	0	0	0	0	0	79,706
						更新 機械	0	0	8,226	0	0	0	0	0	0	0	0	0	0	0	0	0	0	0	0	0	0	0	0	0	0	0	0	0	0	0	0	8,226	0	0	0	0	0	0	0	16,451
						改修	0	0	0	0	0	0	0	0	0	93,016	0	0	0	0	0	0	0	0	0	0	0	0	0	0	0	0	0	0	0	0	0	0	0	0	0	0	0	0	0	93,016
						建替	0	0	0	0	0	0	0	0	0	0	0	0	0	0	0	0	0	0	0	0	0	0	0	0	0	0	0	0	0	0	0	0	0	0	0	0	0	0	0	117,579	117,579
						合計	0	39,853	8,226	0	0	0	0	0	0	93,016	0	0	0	0	0	0	0	0	0	0	0	0	0	0	0	0	1,299	0	0	0	0	38,554	8,226	0	1,962	0	0	0	0	117,579	308,716
						年度	2020年	2021年	2022年	2023年	2024年	2025年	2026年	2027年	2028年	2029年	2030年	2031年	2032年	2033年	2034年	2035年	2036年	2037年	2038年	2039年	2040年	2041年	2042年	2043年	2044年	2045年	2046年	2047年	2048年	2049年	2050年	2051年	2052年	2053年	2054年	2055年	2056年	2057年	2058年	2059年	合計
幼保・こども園	愛善保育園	愛善保育園園舎棟（既存部分）	木造又は合成樹脂造	696㎡	1980年	更新 建築	0	0	0	0	0	0	0	0	0	0	0	0	0	0	0	0	0	0	0	0	0	0	0	0	0	0	0	0	0	0	0	0	0	0	0	0	0	0	0	0
						更新 電気	0	866	0	0	0	0	0	0	0	0	0	0	0	0	0	0	0	0	0	0	0	0	0	0	0	0	0	0	0	0	0	0	0	0	0	0	0	0	0	866
						更新 機械	0	0	0	0	0	0	0	0	0	0	0	0	0	0	0	0	0	0	0	0	0	0	0	0	0	0	0	0	0	0	0	0	0	0	0	0	0	0	0	0
						改修	14,042	0	0	0	0	0	0	0	0	0	0	0	0	0	0	0	0	0	0	0	0	0	0	0	0	0	0	0	0	0	0	0	0	0	0	0	0	0	0	14,042
						建替	0	0	0	0	0	0	0	0	0	0	0	0	0	0	0	0	0	0	0	0	12,424	12,424	0	0	0	0	0	0	0	0	0	0	0	0	0	0	0	0	0	24,847
						合計	14,042	866	0	0	0	0	0	0	0	0	0	0	0	0	0	0	0	0	0	0	12,424	12,424	0	0	0	0	0	0	0	0	0	0	0	0	0	0	0	0	0	39,756
						年度	2020年	2021年	2022年	2023年	2024年	2025年	2026年	2027年	2028年	2029年	2030年	2031年	2032年	2033年	2034年	2035年	2036年	2037年	2038年	2039年	2040年	2041年	2042年	2043年	2044年	2045年	2046年	2047年	2048年	2049年	2050年	2051年	2052年	2053年	2054年	2055年	2056年	2057年	2058年	2059年	合計
幼保・こども園	愛善保育園	愛善保育園園舎棟（増築部分）（0，1歳児室）	木造又は合成樹脂造	223㎡	2001年	更新 建築	0	0	0	0	0	0	0	0	0	0	0	0	0	0	0	0	0	0	0	0	0	0	0	0	0	0	0	0	0	0	0	0	0	0	0	0	0	0	0	0
						更新 電気	0	0	0	0	0	0	4,574	0	0	0	0	5,364	0	0	0	0	0	0	0	0	0	0	0	0	0	0	0	0	0	0	0	4,574	0	0	0	0	0	0	0	14,512
						更新 機械	0	0	0	0	0	0	0	0	0	0	0	0	0	0	0	0	0	0	0	0	0	0	0	0	0	0	0	0	0	0	0	0	0	0	0	0	0	0	0	0
						改修	0	0	0	0	0	0	0	0	0	0	0	0	0	0	0	0	0	0	0	0	0	28,623	0	0	0	0	0	0	0	0	0	0	0	0	0	0	0	0	0	28,623
						建替	0	0	0	0	0	0	0	0	0	0	0	0	0	0	0	0	0	0	0	0	0	0	0	0	0	0	0	0	0	0	0	0	0	0	0	0	0	0	0	0
						合計	0	0	0	0	0	0	4,574	0	0	0	0	5,364	0	0	0	0	0	0	0	0	0	0	28,623	0	0	0	0	0	0	0	0	0	4,574	0	0	0	0	0	0	0	43,135

単位：千円

小分類	施設名	棟名	構造	面積	建築年	保全費用																																								
						年度	2020年	2021年	2022年	2023年	2024年	2025年	2026年	2027年	2028年	2029年	2030年	2031年	2032年	2033年	2034年	2035年	2036年	2037年	2038年	2039年	2040年	2041年	2042年	2043年	2044年	2045年	2046年	2047年	2048年	2049年	2050年	2051年	2052年	2053年	2054年	2055年	2056年	2057年	2058年	2059年	合計
幼保・こども園	ちより保育園	ちより保育園園舎棟（増築部分）（4，5歳児室）	木造又は合成樹脂造	199㎡	2001年	更新 建築	1,314	0	0	0	0	0	0	0	0	0	0	0	0	0	0	0	0	0	0	0	0	0	0	0	0	0	0	0	0	0	0	0	0	0	0	0	0	0	0	1,314
						更新 電気	0	0	0	0	0	0	0	0	0	0	0	0	0	0	0	0	0	0	0	0	0	0	0	0	0	0	0	0	0	0	0	0	0	0	0	0	0	0	0	0
						更新 機械	0	0	0	0	0	0	0	0	0	0	0	0	0	0	0	0	0	0	0	0	0	0	0	0	0	0	0	0	0	0	0	0	0	0	0	0	0	0	0	0
						改修	0	0	0	0	0	0	0	0	0	0	0	0	0	0	0	0	0	0	0	0	0	4,846	0	0	0	0	0	0	0	0	0	0	0	0	0	0	0	0	0	4,846
						建替	0	0	0	0	0	0	0	0	0	0	0	0	0	0	0	0	0	0	0	0	0	0	0	0	0	0	0	0	0	0	0	0	0	0	0	0	0	0	0	0
						合計	1,314	0	0	0	0	0	0	0	0	0	0	0	0	0	0	0	0	0	0	0	0	4,846	0	0	0	0	0	0	0	0	0	0	0	0	0	0	0	0	0	6,159
						年度	2020年	2021年	2022年	2023年	2024年	2025年	2026年	2027年	2028年	2029年	2030年	2031年	2032年	2033年	2034年	2035年	2036年	2037年	2038年	2039年	2040年	2041年	2042年	2043年	2044年	2045年	2046年	2047年	2048年	2049年	2050年	2051年	2052年	2053年	2054年	2055年	2056年	2057年	2058年	2059年	合計
幼保・こども園	ちより保育園	ちより保育園園舎棟（既存部分）	木造又は合成樹脂造	565㎡	1982年	更新 建築	0	3,816	0	0	0	0	0	0	0	0	0	0	0	0	0	0	0	0	0	0	0	0	0	0	0	0	0	0	0	0	0	0	0	0	0	0	0	0	0	3,816
						更新 電気	0	1,299	0	0	0	0	0	0	0	0	0	0	0	0	0	0	0	0	0	0	0	0	0	0	0	0	0	0	0	0	0	0	0	0	0	0	0	0	0	1,299
						更新 機械	0	0	0	0	0	0	0	0	0	0	0	0	0	0	0	0	0	0	0	0	0	0	0	0	0	0	0	0	0	0	0	0	0	0	0	0	0	0	0	0
						改修	0	0	14,841	0	0	0	0	0	0	0	0	0	0	0	0	0	0	0	0	0	0	0	0	0	0	0	0	0	0	0	0	0	0	0	0	0	0	0	0	14,841
						建替	0	0	0	0	0	0	0	0	0	0	0	0	0	0	0	0	0	0	0	0	0	0	13,451	13,451	0	0	0	0	0	0	0	0	0	0	0	0	0	0	0	26,901
						合計	0	5,116	14,841	0	0	0	0	0	0	0	0	0	0	0	0	0	0	0	0	0	0	0	13,451	13,451	0	0	0	0	0	0	0	0	0	0	0	0	0	0	0	46,859
						年度	2020年	2021年	2022年	2023年	2024年	2025年	2026年	2027年	2028年	2029年	2030年	2031年	2032年	2033年	2034年	2035年	2036年	2037年	2038年	2039年	2040年	2041年	2042年	2043年	2044年	2045年	2046年	2047年	2048年	2049年	2050年	2051年	2052年	2053年	2054年	2055年	2056年	2057年	2058年	2059年	合計
幼保・こども園	とさやま保育園	とさやま保育園園舎棟	木造又は合成樹脂造	469㎡	2004年	更新 建築	0	0	0	0	0	0	0	0	0	0	0	0	0	0	0	0	0	0	0	0	0	0	0	0	0	0	0	0	0	0	0	0	0	0	0	0	0	0	0	0
						更新 電気	0	0	0	0	0	0	0	0	0	1,299	0	0	0	0	0	0	0	0	0	0	0	0	0	0	0	0	0	0	0	0	0	0	0	1,299	0	0	0	0	0	2,599
						更新 機械	0	0	0	0	0	0	0	0	0	0	0	0	0	0	0	0	0	0	0	1,072	0	0	0	0	0	0	0	0	0	0	0	0	0	0	0	0	0	0	1,072	2,143
						改修	0	0	0	0	0	0	0	0	0	0	0	0	0	0	0	0	0	0	0	0	0	0	0	29,877	0	0	0	0	0	0	0	0	0	0	0	0	0	0	29,877
						建替	0	0	0	0	0	0	0	0	0	0	0	0	0	0	0	0	0	0	0	0	0	0	0	0	0	0	0	0	0	0	0	0	0	0	0	0	0	0	0
						合計	0	0	0	0	0	0	0	0	0	1,299	0	0	0	0	0	0	0	0	0	1,072	0	0	0	0	29,877	0	0	0	0	0	0	0	0	1,299	0	0	0	0	1,072	34,619
						年度	2020年	2021年	2022年	2023年	2024年	2025年	2026年	2027年	2028年	2029年	2030年	2031年	2032年	2033年	2034年	2035年	2036年	2037年	2038年	2039年	2040年	2041年	2042年	2043年	2044年	2045年	2046年	2047年	2048年	2049年	2050年	2051年	2052年	2053年	2054年	2055年	2056年	2057年	2058年	2059年	合計
幼保・こども園	春野弘岡上保育園	春野弘岡上保育園園舎棟	鉄筋コンクリート造	553㎡	1982年	更新 建築	0	3,351	758	0	0	0	0	0	0	0	0	0	0	0	0	0	0	0	0	0	0	0	0	0	0	0	0	0	0	0	0	0	0	0	0	3,351	0	0	7,460
						更新 電気	0	1,299	0	0	0	0	0	0	0	0	0	0	0	0	0	0	0	0	0	0	0	0	0	0	0	1,299	0	0	0	0	0	0	0	0	0	0	0	0	2,599
						更新 機械	0	0	8,226	0	0	0	0	0	0	0	0	0	0	0	0	0	0	0	0	0	0	0	0	0	0	0	0	0	0	0	8,226	0	0	0	0	0	0	0	16,451
						改修	0	0	0	0	0	0	0	0	0	0	0	27,829	0	0	0	0	0	0	0	0	0	0	0	0	0	0	0	0	0	0	0	0	0	0	0	0	0	0	27,829
						建替	0	0	0	0	0	0	0	0	0	0	0	0	0	0	0	0	0	0	0	0	0	0	0	0	0	0	0	0	0	0	0	0	0	0	0	0	0	0	0
						合計	0	4,650	8,984	0	0	0	0	0	0	0	0	0	27,829	0	0	0	0	0	0	0	0	0	0	0	0	1,299	0	0	0	0	8,226	0	0	0	0	3,351	0	0	54,340
						年度	2020年	2021年	2022年	2023年	2024年	2025年	2026年	2027年	2028年	2029年	2030年	2031年	2032年	2033年	2034年	2035年	2036年	2037年	2038年	2039年	2040年	2041年	2042年	2043年	2044年	2045年	2046年	2047年	2048年	2049年	2050年	2051年	2052年	2053年	2054年	2055年	2056年	2057年	2058年	2059年	合計
幼保・こども園	春野弘岡中保育園	春野弘岡中保育園管理棟	鉄骨鉄筋コンクリート造	425㎡	2013年	更新 建築	0	0	0	0	0	0	0	0	0	0	0	0	0	0	0	0	0	0	1,968	0	0	0	0	0	0	0	0	0	0	0	0	0	6,350	0	0	0	0	0	8,318
						更新 電気	0	0	0	0	0	0	0	0	0	0	0	0	0	0	0	0	0	0	1,733	0	0	0	0	0	0	0	0	0	0	0	0	0	0	0	0	0	0	0	1,733
						更新 機械	0	0	0	0	0	0	0	0	0	0	0	0	0	0	0	0	0	0	0	0	0	0	1,918	0	0	0	0	0	0	0	0	0	0	0	0	0	0	0	1,918
						改修	0	0	0	0	0	0	0	0	0	0	0	0	0	0	0	0	0	0	0	0	0	0	0	0	0	0	0	0	0	0	0	0	0	0	0	0	0	0	0
						建替	0	0	0	0	0	0	0	0	0	0	0	0	0	0	0	0	0	0	0	0	0	0	0	0	0	0	0	0	0	0	0	0	0	0	0	0	0	0	0
						合計	0	0	0	0	0	0	0	0	0	0	0	0	0	0	0	0	0	0	3,701	0	0	0	0	1,918	0	0	0	0	0	0	0	0	6,350	0	0	0	0	0	11,969
						年度	2020年	2021年	2022年	2023年	2024年	2025年	2026年	2027年	2028年	2029年	2030年	2031年	2032年	2033年	2034年	2035年	2036年	2037年	2038年	2039年	2040年	2041年	2042年	2043年	2044年	2045年	2046年	2047年	2048年	2049年	2050年	2051年	2052年	2053年	2054年	2055年	2056年	2057年	2058年	2059年	合計
幼保・こども園	春野中央保育園	春野中央保育園園舎棟	鉄筋コンクリート造	712㎡	1977年	更新 建築	0	0	0	0	0	0	0	0	0	0	0	0	0	0	0	0	0	0	0	0	0	0	0	0	0	0	0	0	0	0	0	0	0	0	0	0	0	0	0	0
						更新 電気	0	1,299	0	0	0	0	0	0	0	0	0	0	0	0	0	0	0	0	0	0	0	0	0	0	0	1,299	0	0	0	0	0	0	0	0	0	0	0	0	2,599
						更新 機械	0	0	0	0	0	0	0	0	0	0	0	0	0	0	0	0	0	0	0	0	0	0	0	0	0	0	0	0	0	0	0	0	0	0	0	0	0	0	0
						改修	0	0	0	0	0	0	0	26,140	0	0	0	0	0	0	0	0	0	0	0	0	0	0	0	0	0	0	0	0	0	0	0	0	0	0	0	0	0	0	26,140
						建替	0	0	0	0	0	0	0	0	0	0	0	0	0	0	0	0	0	0	0	0	0	0	0	0	0	0	0	0	0	0	0	0	0	0	0	22,867	22,867	0	45,733
						合計	0	1,299	0	0	0	0	0	26,140	0	0	0	0	0	0	0	0	0	0	0	0	0	0	0	0	0	1,299	0	0	0	0	0	0	0	0	0	22,867	22,867	0	74,473
						年度	2020年	2021年	2022年	2023年	2024年	2025年	2026年	2027年	2028年	2029年	2030年	2031年	2032年	2033年	2034年	2035年	2036年	2037年	2038年	2039年	2040年	2041年	2042年	2043年	2044年	2045年	2046年	2047年	2048年	2049年	2050年	2051年	2052年	2053年	2054年	2055年	2056年	2057年	2058年	2059年	合計
幼保・こども園	春野西保育園	春野西保育園園舎棟	木造又は合成樹脂造	614㎡	1994年	更新 建築	0	0	0	0	0	0	0	0	0	0	0	0	0	0	0	0	0	0	0	0	0	0	0	0	0	0	0	0	0	0	0	0	0	0	0	0	0	0	0	0
						更新 電気	0	0	0	0	1,299	0	0	0	0	0	0	0	0	0	0	0	0	0	0	0	0	0	0	0	0	0	0	0	1,299	0	0	0	0	0	0	0	0	0	2,599
						更新 機械	0	0	0	1,072	9,768	0	0	0	0	0	0	0	0	0	0	0	0	0	0	0	0	0	1,072	0	0	0	0	0	0	0	0	0	0	0	0	0	0	0	11,911
						改修	0	0	0	0	0	0	0	0	0	0	0	0	0	0	33,561	0	0	0	0	0	0	0	0	0	0	0	0	0	0	0	0	0	0	0	0	0	0	0	33,561
						建替	0	0	0	0	0	0	0	0	0	0	0	0	0	0	0	0	0	0	0	0	0	0	0	0	0	0	0	0	0	0	0	0	38,083	38,083	0	0	0	0	76,166
						合計	0	0	0	1,072	11,067	0	0	0	0	0	0	0	0	0	33,561	0	0	0	0	0	0	0	0	1,072	0	0	0	0	0	1,299	0	0	0	0	38,083	38,083	0	0	0	124,236
						年度	2020年	2021年	2022年	2023年	2024年	2025年	2026年	2027年	2028年	2029年	2030年	2031年	2032年	2033年	2034年	2035年	2036年	2037年	2038年	2039年	2040年	2041年	2042年	2043年	2044年	2045年	2046年	2047年	2048年	2049年	2050年	2051年	2052年	2053年	2054年	2055年	2056年	2057年	2058年	2059年	合計
幼保・こども園	春野平和保育園	春野平和保育園園舎棟	鉄筋コンクリート造	705㎡	1980年	更新 建築	0	0	0	0	0	0	0	0	0	0	0	0	0	0	0	0	0	0	0	0	0	0	0	0	0	0	0	0	0	0	0	0	0	0	4,271	0	0	0	4,271
						更新 電気	0	1,299	0	0	0	0	0	0	0	0	0	0	0	0	0	0	0	0	0	0	0	0	0	0	0	1,299	0	0	0	0	0	0	0	0	0	0	0	0	2,599
						更新 機械	0	0	0	0	0	0	0	0	0	0	0	0	0	0	0	0	0	0	0	0	0	0	0	0	0	0	0	0	0	0	0	0	0	0	0	0	0	0	0
						改修	0	0	0	0	0	0	0	0	0	0	16,308	0	0	0	0	0	0	0	0	0	0	0	0	0	0	0	0	0	0	0	0	0	0	0	0	0	0	0	16,308
						建替	0	0	0	0	0	0	0	0	0	0	0	0	0	0	0	0	0	0	0	0	0	0	0	0	0	0	0	0	0	0	0	0	0	0	0	0	0	0	0
						合計	0	1,299	0	0	0	0	0	0	0	0	16,308	0	0	0	0	0	0	0	0	0	0	0	0	0	0	1,299	0	0	0	0	0	0	0	0	0	4,271	0	0	0	23,178
						年度	2020年	2021年	2022年	2023年	2024年	2025年	2026年	2027年	2028年	2029年	2030年	2031年	2032年	2033年	2034年	2035年	2036年	2037年	2038年	2039年	2040年	2041年	2042年	2043年	2044年	2045年	2046年	2047年	2048年	2049年	2050年	2051年	2052年	2053年	2054年	2055年	2056年	2057年	2058年	2059年	合計
幼保・こども園	春野東部保育園	春野東部保育園園舎棟	木造又は合成樹脂造	655㎡	1992年	更新 建築	0	0	0	0	0	0	0	0	0	0	0	0	0	0	0	0	0	0	0	0	0	0	0	0	0	0	0	0	0	0	0	0	0	0	0	0	0	0	0	0
						更新 電気	0	0	0	0	1,299	0	0	0	0	0	0	0	0	0	0	0	0	0	0	0	0	0	0	0	0	0	0	0	1,299	0	0	0	0	0	0	0	0	0	2,599
						更新 機械	0	0	2,614	0	0	0	0	0	0	0	0	0	0	0	0	0	0	0	0	0	0	1,072	0	0	0	0	0	0	0	0	0	0	0	0	0	0	0	3,685
						改修	0	0	0	0	0	0	0	0	0	0	0	0	18,485	0	0	0	0	0	0	0	0	0	0	0	0	0	0	0	0	0	0	0	0	0	0	0	0	0	18,485
						建替	0	0	0	0	0	0	0	0	0	0	0	0	0	0	0	0	0	0	0	0	0	0	0	0	0	0	0	0	0	0	0	18,665	18,665	0	0	0	0	0	37,330
						合計	0	0	2,614	0	1,299	0	0	0	0	0	0	0	18,485	0	0	0	0	0	0	0	0	0	1,072	0	0	0	0	0	1,299	0	0	18,665	18,665	0	0	0	0	0	62,099

単位：千円

小分類	施設名	棟名	構造	面積	建築年	保全費用																																									
						年度	2020年	2021年	2022年	2023年	2024年	2025年	2026年	2027年	2028年	2029年	2030年	2031年	2032年	2033年	2034年	2035年	2036年	2037年	2038年	2039年	2040年	2041年	2042年	2043年	2044年	2045年	2046年	2047年	2048年	2049年	2050年	2051年	2052年	2053年	2054年	2055年	2056年	2057年	2058年	2059年	合計
幼保・こども園	春野仁西保育園	春野仁西保育園園舎棟(既存部分)	鉄筋コンクリート造	472㎡	1987年	更新 建築	0	0	260	0	0	0	0	4,713	0	0	0	0	0	0	0	0	0	0	0	0	0	0	0	0	0	0	0	0	0	0	0	0	0	0	0	0	0	0	0	0	4,973
						更新 電気	0	0	866	0	0	0	0	0	0	0	0	0	0	0	0	0	0	0	0	0	0	0	0	0	0	0	0	866	0	0	0	0	0	0	0	0	0	0	0	0	1,733
						更新 機械	0	0	0	0	1,918	0	0	0	0	0	0	0	0	0	0	0	0	0	0	0	0	0	0	0	0	0	0	0	0	0	0	0	0	0	1,918	0	0	0	0	0	3,836
						改修	0	0	0	0	0	0	0	0	0	0	0	0	0	0	0	0	0	18,470	0	0	0	0	0	0	0	0	0	0	0	0	0	0	0	0	0	0	0	0	0	18,470
						建替	0	0	0	0	0	0	0	0	0	0	0	0	0	0	0	0	0	0	0	0	0	0	0	0	0	0	0	0	0	0	0	0	0	0	0	0	0	0	0	0
						合計	0	0	1,127	0	1,918	0	0	4,713	0	0	0	0	0	0	0	0	0	18,470	0	0	0	0	0	0	0	0	0	866	0	0	0	0	0	1,918	0	0	0	0	0	29,012
						年度	2020年	2021年	2022年	2023年	2024年	2025年	2026年	2027年	2028年	2029年	2030年	2031年	2032年	2033年	2034年	2035年	2036年	2037年	2038年	2039年	2040年	2041年	2042年	2043年	2044年	2045年	2046年	2047年	2048年	2049年	2050年	2051年	2052年	2053年	2054年	2055年	2056年	2057年	2058年	2059年	合計
幼保・こども園	さえんば保育園	さえんば保育園園舎棟	鉄筋コンクリート造	1,383㎡	2009年	更新 建築	0	0	0	0	0	0	0	0	0	0	0	0	0	0	0	0	0	0	0	0	0	0	0	0	0	0	0	0	0	10,174	0	0	0	0	0	0	0	0	0	10,174
						更新 電気	0	0	0	0	0	0	0	0	0	0	0	0	0	13,290	0	0	0	0	40,955	0	0	0	0	0	0	0	0	0	0	0	0	0	0	0	0	0	0	0	13,290	67,535
						更新 機械	0	0	0	0	0	0	0	0	0	0	0	0	0	0	0	0	0	0	0	0	0	0	0	0	0	0	0	0	0	0	0	0	0	0	0	0	0	0	0	0
						改修	0	0	0	0	0	0	0	0	0	0	0	0	0	0	0	0	0	0	0	0	0	0	0	0	0	0	0	0	0	0	0	0	0	0	0	0	0	0	122,244	122,244
						建替	0	0	0	0	0	0	0	0	0	0	0	0	0	0	0	0	0	0	0	0	0	0	0	0	0	0	0	0	0	0	0	0	0	0	0	0	0	0	0	0
						合計	0	0	0	0	0	0	0	0	0	0	0	0	0	0	13,290	0	0	0	0	40,955	0	0	0	0	0	0	0	0	0	10,174	0	0	0	0	0	0	0	0	135,534	199,953
						年度	2020年	2021年	2022年	2023年	2024年	2025年	2026年	2027年	2028年	2029年	2030年	2031年	2032年	2033年	2034年	2035年	2036年	2037年	2038年	2039年	2040年	2041年	2042年	2043年	2044年	2045年	2046年	2047年	2048年	2049年	2050年	2051年	2052年	2053年	2054年	2055年	2056年	2057年	2058年	2059年	合計
幼保・こども園	かがみ幼稚園	かがみ幼稚園園舎(園舎既存部分)	木造又は合成樹脂造	559㎡	1988年	更新 建築	0	0	0	0	0	0	0	0	0	0	0	0	0	0	0	0	0	0	0	0	0	0	0	0	0	0	0	0	0	0	0	0	0	0	0	0	0	0	0	0
						更新 電気	0	0	0	0	0	0	0	0	0	0	0	0	0	0	0	0	0	0	0	0	0	0	0	0	0	0	0	0	0	0	0	0	0	0	0	0	0	0	0	0
						更新 機械	0	0	0	0	8,226	0	0	0	0	0	0	0	0	0	0	0	0	0	0	0	0	0	0	0	0	0	0	0	0	0	0	0	0	0	0	0	0	0	0	8,226
						改修	0	0	0	0	0	0	0	0	42,014	0	0	0	0	0	0	0	0	0	0	0	0	0	0	0	0	0	0	0	0	0	0	0	0	0	0	0	0	0	0	42,014
						建替	0	0	0	0	0	0	0	0	0	0	0	0	0	0	0	0	0	0	0	0	0	0	0	0	0	0	0	0	41,866	41,866	0	0	0	0	0	0	0	0	0	83,732
						合計	0	0	0	0	8,226	0	0	0	42,014	0	0	0	0	0	0	0	0	0	0	0	0	0	0	0	0	0	0	0	41,866	41,866	0	0	0	0	0	0	0	0	0	133,972
						年度	2020年	2021年	2022年	2023年	2024年	2025年	2026年	2027年	2028年	2029年	2030年	2031年	2032年	2033年	2034年	2035年	2036年	2037年	2038年	2039年	2040年	2041年	2042年	2043年	2044年	2045年	2046年	2047年	2048年	2049年	2050年	2051年	2052年	2053年	2054年	2055年	2056年	2057年	2058年	2059年	合計
児童館	高知市長浜児童館	高知市長浜児童館	鉄筋コンクリート造	491㎡	1979年	更新 建築	0	0	0	0	4,583	0	0	0	0	0	0	0	0	0	0	0	0	0	0	0	0	0	0	0	0	0	0	0	0	0	0	0	0	0	0	0	0	0	0	4,583
						更新 電気	0	1,299	0	0	0	0	0	0	0	0	0	0	0	0	0	0	0	0	0	0	0	0	0	0	0	1,299	0	0	0	0	0	0	0	0	0	0	0	0	2,599
						更新 機械	0	0	8,226	0	0	0	0	0	0	0	0	0	0	0	0	0	0	0	0	0	0	0	0	0	0	0	0	0	0	0	0	8,226	0	0	0	0	0	0	16,451
						改修	0	0	0	0	0	0	0	0	0	29,126	0	0	0	0	0	0	0	0	0	0	0	0	0	0	0	0	0	0	0	0	0	0	0	0	0	0	0	0	29,126
						建替	0	0	0	0	0	0	0	0	0	0	0	0	0	0	0	0	0	0	0	0	0	0	0	0	0	0	0	0	0	0	0	0	0	0	0	0	0	0	32,209	32,209
						合計	0	1,299	8,226	0	4,583	0	0	0	0	29,126	0	0	0	0	0	0	0	0	0	0	0	0	0	0	0	0	1,299	0	0	0	0	0	8,226	0	0	0	0	0	0	32,209	84,969
						年度	2020年	2021年	2022年	2023年	2024年	2025年	2026年	2027年	2028年	2029年	2030年	2031年	2032年	2033年	2034年	2035年	2036年	2037年	2038年	2039年	2040年	2041年	2042年	2043年	2044年	2045年	2046年	2047年	2048年	2049年	2050年	2051年	2052年	2053年	2054年	2055年	2056年	2057年	2058年	2059年	合計
児童館	高知市介良児童館(介良西部会館)	介良西部会館(介良児童館)	鉄筋コンクリート造	477㎡	1980年	更新 建築	0	0	0	0	0	0	0	0	0	0	0	0	0	0	0	0	0	0	0	0	0	0	0	0	0	0	0	0	0	0	0	0	0	0	0	0	0	0	0	0
						更新 電気	0	1,299	0	0	0	0	0	0	0	0	0	0	0	0	0	0	0	0	0	0	0	0	0	0	0	1,299	0	0	0	0	0	0	0	0	0	0	0	0	2,599
						更新 機械	0	0	15,276	0	0	0	0	0	0	0	0	0	0	0	0	0	0	0	0	0	0	0	0	0	0	0	0	0	0	0	0	15,276	0	0	0	0	0	0	30,551
						改修	0	0	0	0	0	0	0	0	0	0	35,740	0	0	0	0	0	0	0	0	0	0	0	0	0	0	0	0	0	0	0	0	0	0	0	0	0	0	0	35,740
						建替	0	0	0	0	0	0	0	0	0	0	0	0	0	0	0	0	0	0	0	0	0	0	0	0	0	0	0	0	0	0	0	0	0	0	0	0	0	0	0	0
						合計	0	1,299	15,276	0	0	0	0	0	0	0	35,740	0	0	0	0	0	0	0	0	0	0	0	0	0	0	0	1,299	0	0	0	0	0	15,276	0	0	0	0	0	0	68,890
						年度	2020年	2021年	2022年	2023年	2024年	2025年	2026年	2027年	2028年	2029年	2030年	2031年	2032年	2033年	2034年	2035年	2036年	2037年	2038年	2039年	2040年	2041年	2042年	2043年	2044年	2045年	2046年	2047年	2048年	2049年	2050年	2051年	2052年	2053年	2054年	2055年	2056年	2057年	2058年	2059年	合計
児童館	高知市河ノ瀬児童館	河ノ瀬児童館	鉄筋コンクリート造	308㎡	1982年	更新 建築	0	2,240	940	0	0	0	0	0	0	0	315	0	0	0	0	0	0	0	0	0	0	0	0	0	0	0	0	0	0	0	0	0	0	0	0	2,240	0	0	5,736
						更新 電気	0	1,733	0	0	0	0	0	0	0	0	0	0	0	0	0	0	0	0	0	0	0	0	0	0	0	1,733	0	0	0	0	0	0	0	0	0	0	0	0	3,465
						更新 機械	0	0	0	0	0	0	0	0	0	0	0	0	0	0	0	0	0	0	0	0	0	0	0	0	0	0	0	0	0	0	0	0	0	0	0	0	0	0	0
						改修	0	0	0	0	0	0	0	0	0	0	0	0	12,592	0	0	0	0	0	0	0	0	0	0	0	0	0	0	0	0	0	0	0	0	0	0	0	0	0	12,592
						建替	0	0	0	0	0	0	0	0	0	0	0	0	0	0	0	0	0	0	0	0	0	0	0	0	0	0	0	0	0	0	0	0	0	0	0	0	0	0	0	0
						合計	0	3,973	940	0	0	0	0	0	0	0	315	0	12,592	0	0	0	0	0	0	0	0	0	0	0	0	0	1,733	0	0	0	0	0	0	0	0	0	0	2,240	0	21,793
						年度	2020年	2021年	2022年	2023年	2024年	2025年	2026年	2027年	2028年	2029年	2030年	2031年	2032年	2033年	2034年	2035年	2036年	2037年	2038年	2039年	2040年	2041年	2042年	2043年	2044年	2045年	2046年	2047年	2048年	2049年	2050年	2051年	2052年	2053年	2054年	2055年	2056年	2057年	2058年	2059年	合計
児童館	高知市小石木児童館(小石木会館)	小石木会館(小石木児童館)	鉄筋コンクリート造	481㎡	1982年	更新 建築	0	0	1,233	0	0	0	0	1,109	0	0	0	0	0	0	0	0	0	0	0	0	0	0	0	0	0	0	0	0	0	0	0	0	0	0	0	1,109	0	0	3,451
						更新 電気	0	1,299	0	0	0	0	0	0	0	0	0	0	0	0	0	0	0	0	0	0	0	0	0	0	0	1,299	0	0	0	0	0	0	0	0	0	0	0	0	2,599
						更新 機械	0	0	0	0	0	0	0	0	0	0	0	0	0	0	0	0	0	0	0	0	0	0	0	0	0	0	0	0	0	0	0	0	0	0	0	0	0	0	0
						改修	0	0	0	0	0	0	0	0	0	0	0	0	8,677	0	0	0	0	0	0	0	0	0	0	0	0	0	0	0	0	0	0	0	0	0	0	0	0	0	8,677
						建替	0	0	0	0	0	0	0	0	0	0	0	0	0	0	0	0	0	0	0	0	0	0	0	0	0	0	0	0	0	0	0	0	0	0	0	0	0	0	0	0
						合計	0	1,299	1,233	0	0	0	0	1,109	0	0	0	0	8,677	0	0	0	0	0	0	0	0	0	0	0	0	0	1,299	0	0	0	0	0	0	0	0	0	1,109	0	0	14,727
						年度	2020年	2021年	2022年	2023年	2024年	2025年	2026年	2027年	2028年	2029年	2030年	2031年	2032年	2033年	2034年	2035年	2036年	2037年	2038年	2039年	2040年	2041年	2042年	2043年	2044年	2045年	2046年	2047年	2048年	2049年	2050年	2051年	2052年	2053年	2054年	2055年	2056年	2057年	2058年	2059年	合計
児童館	高知市西山児童館	西山児童館	鉄筋コンクリート造	303㎡	1984年	更新 建築	0	0	1,393	0	914	0	0	0	0	0	0	0	0	0	0	0	0	0	0	0	0	0	0	0	0	0	0	0	0	0	0	0	0	0	0	0	0	0	1,393	3,699
						更新 電気	0	1,299	0	0	0	0	0	0	0	0	0	0	0	0	0	0	0	0	0	0	0	0	0	0	0	1,299	0	0	0	0	0	0	0	0	0	0	0	0	2,599
						更新 機械	0	0	0	8,226	0	0	0	0	0	0	0	0	0	0	0	0	0	0	0	0	0	0	0	0	0	0	0	0	0	0	0	0	8,226	0	0	0	0	0	16,451
						改修	0	0	0	0	0	0	0	0	0	0	0	0	0	0	22,890	0	0	0	0	0	0	0	0	0	0	0	0	0	0	0	0	0	0	0	0	0	0	0	22,890
						建替	0	0	0	0	0	0	0	0	0	0	0	0	0	0	0	0	0	0	0	0	0	0	0	0	0	0	0	0	0	0	0	0	0	0	0	0	0	0	0	0
						合計	0	1,299	1,393	8,226	914	0	0	0	0	0	0	0	0	0	22,890	0	0	0	0	0	0	0	0	0	0	0	1,299	0	0	0	0	0	8,226	0	0	0	0	0	1,393	45,639
						年度	2020年	2021年	2022年	2023年	2024年	2025年	2026年	2027年	2028年	2029年	2030年	2031年	2032年	2033年	2034年	2035年	2036年	2037年	2038年	2039年	2040年	2041年	2042年	2043年	2044年	2045年	2046年	2047年	2048年	2049年	2050年	2051年	2052年	2053年	2054年	2055年	2056年	2057年	2058年	2059年	合計
児童館	高知市南横児童館(南横会館)	南横児童館	鉄筋コンクリート造	487㎡	1983年	更新 建築	0	0	0	1,129	0	0	0	0	0	0	0	0	1,023	0	0	0	0	0	0	0	0	0	0	0	0	0	0	0	0	0	0	0	0	0	0	0	1,023	0	3,175
						更新 電気	0	1,299	0	0	0	0	0	0	0	0	0	0	0	0	0	0	0	0	0	0	0	0	0	0	0	1,299	0	0	0	0	0	0	0	0	0	0	0	0	2,599
						更新 機械	0	0	0	0	0	0	0	0	0	0	0	0	0	0	0	0	0	0	0	0	0	0	0	0	0	0	0	0	0	0	0	0	0	0	0	0	0	0	0
						改修	0	0	0	0	0	0	0	0	0	0	0	0	0	8,156	0	0	0	0	0	0	0	0	0	0	0	0	0	0	0	0	0	0	0	0	0	0	0	0	8,156
						建替	0	0	0	0	0	0	0	0	0	0	0	0	0	0	0	0	0	0	0	0	0	0	0	0	0	0	0	0	0	0	0	0	0	0	0	0	0	0	0	0
						合計	0	1,299	0	1,129	0	0	0	0	0	0	0	0	1,023	8,156	0	0	0	0	0	0	0	0	0	0	0	0	1,299	0	0	0	0	0	0	0	0	0	0	1,023	0	13,930

単位：千円

小分類	施設名	棟名	構造	面積	建築年	保全費用																																										
						年度		2020年	2021年	2022年	2023年	2024年	2025年	2026年	2027年	2028年	2029年	2030年	2031年	2032年	2033年	2034年	2035年	2036年	2037年	2038年	2039年	2040年	2041年	2042年	2043年	2044年	2045年	2046年	2047年	2048年	2049年	2050年	2051年	2052年	2053年	2054年	2055年	2056年	2057年	2058年	2059年	合計
児童館	高知市小高坂児童館(小高坂総合会館)	小高坂児童館本館	鉄筋コンクリート造	304㎡	1985年	更新	建築	1,233	0	0	0	0	0	0	1,109	0	0	0	0	0	0	0	0	0	0	0	0	0	0	0	0	0	0	0	0	0	0	0	0	0	0	0	0	0	0	0	0	2,342
							電気	0	0	1,299	0	0	0	0	0	0	0	0	0	0	0	0	0	0	0	0	0	0	0	0	0	0	0	1,299	0	0	0	0	0	0	0	0	0	0	0	2,599
							機械	0	0	0	0	0	0	0	0	0	0	0	0	0	0	0	0	0	0	0	0	0	0	0	0	0	0	0	0	0	0	0	0	0	0	0	0	0	0	0
						改修		0	0	0	0	0	0	0	0	0	0	0	0	0	0	0	8,677	0	0	0	0	0	0	0	0	0	0	0	0	0	0	0	0	0	0	0	0	0	0	8,677
						建替		0	0	0	0	0	0	0	0	0	0	0	0	0	0	0	0	0	0	0	0	0	0	0	0	0	0	0	0	0	0	0	0	0	0	0	0	0	0	0
						合計		1,233	0	1,299	0	0	0	0	1,109	0	0	0	0	0	0	0	8,677	0	0	0	0	0	0	0	0	0	0	0	1,299	0	0	0	0	0	0	0	0	0	0	0	13,618

4.3 市民文化系施設

単位：千円

小分類	施設名	棟名	構造	面積	建築年	保全費用																																										
						年度		2020年	2021年	2022年	2023年	2024年	2025年	2026年	2027年	2028年	2029年	2030年	2031年	2032年	2033年	2034年	2035年	2036年	2037年	2038年	2039年	2040年	2041年	2042年	2043年	2044年	2045年	2046年	2047年	2048年	2049年	2050年	2051年	2052年	2053年	2054年	2055年	2056年	2057年	2058年	2059年	合計
公民館	高知市江ノ口コミュニティセンター	江ノ口コミュニティセンター本館	鉄筋コンクリート造	1,576㎡	2009年	更新	建築	0	0	0	0	340	0	0	0	0	0	0	0	0	0	340	0	0	0	0	0	0	0	0	0	340	0	0	0	0	3,439	0	0	0	0	340	0	0	0	0	0	4,800
							電気	0	0	0	0	0	0	0	0	0	0	0	0	0	2,599	0	0	0	0	53,837	0	0	0	0	0	0	0	0	0	0	0	0	0	0	0	0	0	0	0	2,599	59,035
							機械	0	0	0	0	0	0	0	0	0	1,072	0	0	0	0	0	0	0	0	0	1,542	0	0	0	0	0	0	0	0	0	1,072	0	0	0	0	0	0	0	0	0	3,685
						改修		0	0	0	0	0	0	0	0	0	0	0	0	0	0	0	0	0	0	0	0	0	0	0	0	0	0	0	0	0	0	0	0	0	0	0	0	0	0	0	165,685	165,685
						建替		0	0	0	0	0	0	0	0	0	0	0	0	0	0	0	0	0	0	0	0	0	0	0	0	0	0	0	0	0	0	0	0	0	0	0	0	0	0	0	0	0
						合計		0	0	0	0	340	0	0	0	0	1,072	0	0	0	0	2,939	0	0	0	0	55,379	0	0	0	0	340	0	0	0	0	4,511	0	0	0	0	340	0	0	0	0	168,284	233,205
						年度		2020年	2021年	2022年	2023年	2024年	2025年	2026年	2027年	2028年	2029年	2030年	2031年	2032年	2033年	2034年	2035年	2036年	2037年	2038年	2039年	2040年	2041年	2042年	2043年	2044年	2045年	2046年	2047年	2048年	2049年	2050年	2051年	2052年	2053年	2054年	2055年	2056年	2057年	2058年	2059年	合計
公民館	高知市下知コミュニティセンター	下知コミュニティセンター本館	鉄筋コンクリート造	1,359㎡	2012年	更新	建築	0	0	74	0	0	0	0	0	0	0	0	0	74	0	0	0	0	0	0	0	0	0	74	0	0	0	0	0	0	0	0	0	7,513	0	0	0	0	0	0	0	7,734
							電気	0	0	0	0	0	0	0	0	0	0	0	0	0	0	0	0	3,032	0	0	0	0	50,617	0	0	0	0	0	0	0	0	0	0	0	0	0	0	0	0	53,649
							機械	0	0	0	0	0	0	0	0	0	0	0	0	0	0	0	0	0	0	0	0	0	1,542	0	0	0	0	0	0	0	0	0	0	0	0	0	0	0	0	1,542
						改修		0	0	0	0	0	0	0	0	0	0	0	0	0	0	0	0	0	0	0	0	0	0	0	0	0	0	0	0	0	0	0	0	0	0	0	0	0	0	0	0
						建替		0	0	0	0	0	0	0	0	0	0	0	0	0	0	0	0	0	0	0	0	0	0	0	0	0	0	0	0	0	0	0	0	0	0	0	0	0	0	0	0
						合計		0	0	74	0	0	0	0	0	0	0	0	0	74	0	0	0	0	3,032	0	0	0	0	52,233	0	0	0	0	0	0	0	0	0	7,513	0	0	0	0	0	0	62,925
						年度		2020年	2021年	2022年	2023年	2024年	2025年	2026年	2027年	2028年	2029年	2030年	2031年	2032年	2033年	2034年	2035年	2036年	2037年	2038年	2039年	2040年	2041年	2042年	2043年	2044年	2045年	2046年	2047年	2048年	2049年	2050年	2051年	2052年	2053年	2054年	2055年	2056年	2057年	2058年	2059年	合計
公民館	高知市土佐山夢産地パーク交流館「かわせみ」	高知市土佐山夢産地パーク交流館本館	鉄筋コンクリート造	1,191㎡	1991年	更新	建築	0	0	0	0	0	0	0	0	0	0	0	7,590	0	0	0	0	0	0	0	0	0	0	0	0	0	0	0	0	0	0	0	0	0	0	0	0	0	0	0	7,590
							電気	0	3,220	0	7,416	2,599	0	0	0	0	0	0	0	0	0	0	0	0	0	0	0	0	0	0	0	0	0	0	7,416	2,599	0	3,220	0	0	0	0	0	0	0	26,471
							機械	0	18,201	0	0	0	0	0	0	0	0	0	0	0	0	0	0	0	0	0	0	0	0	0	0	0	0	0	0	0	18,201	0	0	0	0	0	0	0	0	36,402
						改修		0	0	0	0	0	0	0	0	0	0	0	0	0	0	0	0	0	0	0	0	0	75,486	0	0	0	0	0	0	0	0	0	0	0	0	0	0	0	0	75,486
						建替		0	0	0	0	0	0	0	0	0	0	0	0	0	0	0	0	0	0	0	0	0	0	0	0	0	0	0	0	0	0	0	0	0	0	0	0	0	0	0	0
						合計		0	21,422	0	7,416	2,599	0	0	0	0	0	0	7,590	0	0	0	0	0	0	0	0	0	75,486	0	0	0	0	0	7,416	2,599	0	21,422	0	0	0	0	0	0	0	145,950
						年度		2020年	2021年	2022年	2023年	2024年	2025年	2026年	2027年	2028年	2029年	2030年	2031年	2032年	2033年	2034年	2035年	2036年	2037年	2038年	2039年	2040年	2041年	2042年	2043年	2044年	2045年	2046年	2047年	2048年	2049年	2050年	2051年	2052年	2053年	2054年	2055年	2056年	2057年	2058年	2059年	合計
公民館	高知市土佐山夢産地パーク交流館原種保存培養棟土地	高知市土佐山夢産地パーク交流館原種保存培養棟	鉄骨造	429㎡	1991年	更新	建築	0	0	0	0	0	0	0	0	0	0	0	3,121	0	0	0	0	0	0	0	0	0	0	0	0	0	0	0	0	0	0	0	0	0	0	0	0	0	0	0	3,121
							電気	0	0	0	0	0	0	0	0	0	0	0	0	0	0	0	0	0	0	0	0	0	0	0	0	0	0	0	0	0	0	0	0	0	0	0	0	0	0	0
							機械	0	0	0	0	0	0	0	0	0	0	0	0	0	0	0	0	0	0	0	0	0	0	0	0	0	0	0	0	0	0	0	0	0	0	0	0	0	0	0
						改修		0	0	0	0	0	0	0	0	0	0	0	0	0	0	0	0	0	0	0	0	0	8,549	0	0	0	0	0	0	0	0	0	0	0	0	0	0	0	0	8,549
						建替		0	0	0	0	0	0	0	0	0	0	0	0	0	0	0	0	0	0	0	0	0	0	0	0	0	0	0	0	0	0	0	0	0	0	0	0	0	0	0
						合計		0	0	0	0	0	0	0	0	0	0	0	3,121	0	0	0	0	0	0	0	0	0	8,549	0	0	0	0	0	0	0	0	0	0	0	0	0	0	0	0	11,670
						年度		2020年	2021年	2022年	2023年	2024年	2025年	2026年	2027年	2028年	2029年	2030年	2031年	2032年	2033年	2034年	2035年	2036年	2037年	2038年	2039年	2040年	2041年	2042年	2043年	2044年	2045年	2046年	2047年	2048年	2049年	2050年	2051年	2052年	2053年	2054年	2055年	2056年	2057年	2058年	2059年	合計
公民館	高知市立柿ノ又公民館	高知市立柿ノ又公民館本館	木造又は合成樹脂造	331㎡	1998年	更新	建築	0	0	0	3,115	0	0	0	0	0	0	0	0	0	0	0	0	0	0	0	0	0	0	0	0	0	0	0	0	0	0	0	0	0	0	0	0	0	0	0	3,115
							電気	0	0	0	0	0	0	0	0	0	0	0	0	0	0	0	0	0	0	0	0	0	0	0	0	0	0	0	0	0	0	0	0	0	0	0	0	0	0	0
							機械	0	0	0	0	0	0	0	0	8,226	0	0	0	0	0	0	0	0	0	0	0	0	0	0	0	0	0	0	0	0	0	0	0	0	0	0	0	0	0	8,226
						改修		0	0	0	0	0	0	0	0	0	0	0	0	0	0	0	0	0	0	26,687	0	0	0	0	0	0	0	0	0	0	0	0	0	0	0	0	0	0	0	26,687
						建替		0	0	0	0	0	0	0	0	0	0	0	0	0	0	0	0	0	0	0	0	0	0	0	0	0	0	0	0	0	0	0	0	0	0	0	0	0	29,094	29,094	58,187
						合計		0	0	0	3,115	0	0	0	0	8,226	0	0	0	0	0	0	0	0	0	26,687	0	0	0	0	0	0	0	0	0	0	0	0	0	0	0	0	0	29,094	29,094	96,215
						年度		2020年	2021年	2022年	2023年	2024年	2025年	2026年	2027年	2028年	2029年	2030年	2031年	2032年	2033年	2034年	2035年	2036年	2037年	2038年	2039年	2040年	2041年	2042年	2043年	2044年	2045年	2046年	2047年	2048年	2049年	2050年	2051年	2052年	2053年	2054年	2055年	2056年	2057年	2058年	2059年	合計
公民館	高知市立梅ノ木公民館	梅ノ木公民館本館	鉄筋コンクリート造	559㎡	1966年	更新	建築	0	0	0	0	0	0	0	0	0	0	0	0	0	0	0	0	0	0	0	0	0	0	0	0	0	0	0	0	0	0	0	0	0	0	0	0	0	0	0	0
							電気	0	0	0	0	0	0	0	0	0	0	0	0	0	0	0	0	0	0	0	0	0	0	0	0	0	0	0	0	0	0	0	0	0	0	0	0	0	0	0
							機械	10,839	0	0	0	0	0	0	0	0	0	0	0	0	0	0	0	0	0	0	0	1,072	0	0	0	0	0	0	0	0	0	0	0	0	0	0	0	0	0	11,911
						改修		30,842	0	0	0	0	0	0	0	0	0	0	0	0	0	0	0	0	0	0	0	0	0	0	0	0	0	0	0	0	0	0	0	0	0	0	0	0	0	30,842
						建替		0	0	0	0	0	0	0	0	0	0	0	0	0	0	0	0	0	0	0	0	0	0	0	0	0	0	0	0	34,734	34,734	0	0	0	0	0	0	0	0	69,469
						合計		41,681	0	0	0	0	0	0	0	0	0	0	0	0	0	0	0	0	0	0	0	1,072	0	0	0	0	0	0	0	34,734	34,734	0	0	0	0	0	0	0	0	112,222
						年度		2020年	2021年	2022年	2023年	2024年	2025年	2026年	2027年	2028年	2029年	2030年	2031年	2032年	2033年	2034年	2035年	2036年	2037年	2038年	2039年	2040年	2041年	2042年	2043年	2044年	2045年	2046年	2047年	2048年	2049年	2050年	2051年	2052年	2053年	2054年	2055年	2056年	2057年	2058年	2059年	合計
公民館	高知市立土佐山公民館	高知市立土佐山公民館本館	鉄筋コンクリート造	976㎡	1983年	更新	建築	0	0	0	0	0	0	0	0	0	0	0	0	0	0	0	0	0	0	0	0	0	0	0	0	0	0	0	0	0	0	0	0	0	0	0	0	0	2,199	0	2,199
							電気	0	1,299	8,584	0	0	0	0	0	0	0	0	0	433	0	0	0	0	38,554	0	0	0	0	0	0	0	0	1,299	0	0	0	0	8,584	0	0	0	0	433	0	0	59,187
							機械	0	0	0	49,326	0	0	0	0	0	0	0	0	0	0	0	0	0	0	0	0	0	0	0	0	0	0	0	0	0	0	0	49,326	0	0	0	0	0	0	98,652
						改修		0	0	0	0	0	0	0	0	0	0	0	0	0	214,707	0	0	0	0	0	0	0	0	0	0	0	0	0	0	0	0	0	0	0	0	0	0	0	0	214,707
						建替		0	0	0	0	0	0	0	0	0	0	0	0	0	0	0	0	0	0	0	0	0	0	0	0	0	0	0	0	0	0	0	0	0	0	0	0	0	0	0
						合計		0	1,299	8,584	49,326	0	0	0	0	0	0	0	0	433	214,707	0	0	0	38,554	0	0	0	0	0	0	0	0	1,299	0	0	0	0	8,584	49,326	0	0	0	433	2,199	0	374,744

単位：千円

小分類	施設名	棟名	構造	面積	建築年	保全費用																																								
						年度	2020年	2021年	2022年	2023年	2024年	2025年	2026年	2027年	2028年	2029年	2030年	2031年	2032年	2033年	2034年	2035年	2036年	2037年	2038年	2039年	2040年	2041年	2042年	2043年	2044年	2045年	2046年	2047年	2048年	2049年	2050年	2051年	2052年	2053年	2054年	2055年	2056年	2057年	2058年	2059年	合計
公民館	高知市立春野公民館	高知市立春野公民館本館	鉄骨造	1,029㎡	1973年	更新 建築	8,024	0	0	0	0	0	0	0	0	0	0	0	0	0	0	0	0	0	0	0	0	0	0	0	0	0	0	0	0	0	0	0	0	0	0	0	0	0	0	8,024
						更新 電気	10,859	0	0	0	0	0	0	0	0	0	0	0	0	0	0	0	0	0	0	0	0	0	0	0	8,715	0	0	0	0	2,143	0	0	0	0	0	0	0	0	0	21,717
						更新 機械	0	0	0	0	0	0	0	0	0	569	0	0	0	0	0	0	0	0	0	0	0	0	0	0	0	0	0	0	569	0	0	0	0	0	0	0	0	0	1,138
						改修	0	0	0	41,865	0	0	0	0	0	0	0	0	0	0	0	0	0	0	0	0	0	0	0	0	0	0	0	0	0	0	0	0	0	0	0	0	0	0	41,865
						建替	0	0	0	0	0	0	0	0	0	0	0	0	0	0	0	0	0	0	0	0	0	0	0	0	0	0	0	0	0	0	0	0	44,411	44,411	0	0	0	0	0	88,822
						合計	18,883	0	0	41,865	0	0	0	0	0	569	0	0	0	0	0	0	0	0	0	0	0	0	0	0	8,715	0	0	0	569	2,143	0	0	44,411	44,411	0	0	0	0	0	161,567
						年度	2020年	2021年	2022年	2023年	2024年	2025年	2026年	2027年	2028年	2029年	2030年	2031年	2032年	2033年	2034年	2035年	2036年	2037年	2038年	2039年	2040年	2041年	2042年	2043年	2044年	2045年	2046年	2047年	2048年	2049年	2050年	2051年	2052年	2053年	2054年	2055年	2056年	2057年	2058年	2059年	合計
公民館	高知市立春野公民館平和分館	高知市立春野公民館平和分館	鉄骨造	336㎡	1985年	更新 建築	0	0	0	0	0	1,996	0	0	0	0	0	0	0	0	0	0	0	0	0	0	0	0	0	0	0	0	0	0	0	0	0	0	0	0	0	0	0	0	0	1,996
						更新 電気	0	0	1,299	0	0	0	0	0	0	0	0	0	0	0	0	0	0	0	0	0	0	0	0	0	0	0	1,299	0	0	0	0	0	0	0	0	0	0	0	2,599
						更新 機械	0	0	0	0	0	0	0	0	0	0	0	0	0	0	0	0	0	0	0	0	0	0	0	0	0	0	0	0	0	0	0	0	0	0	0	0	0	0	0
						改修	0	0	0	0	0	0	0	0	0	0	0	0	0	0	0	7,730	0	0	0	0	0	0	0	0	0	0	0	0	0	0	0	0	0	0	0	0	0	0	7,730
						建替	0	0	0	0	0	0	0	0	0	0	0	0	0	0	0	0	0	0	0	0	0	0	0	0	0	0	0	0	0	0	0	0	0	0	0	0	0	0	0
						合計	0	0	1,299	0	0	1,996	0	0	0	0	0	0	0	0	0	7,730	0	0	0	0	0	0	0	0	0	0	1,299	0	0	0	0	0	0	0	0	0	0	0	12,325
						年度	2020年	2021年	2022年	2023年	2024年	2025年	2026年	2027年	2028年	2029年	2030年	2031年	2032年	2033年	2034年	2035年	2036年	2037年	2038年	2039年	2040年	2041年	2042年	2043年	2044年	2045年	2046年	2047年	2048年	2049年	2050年	2051年	2052年	2053年	2054年	2055年	2056年	2057年	2058年	2059年	合計
公民館	高知市立春野公民館弘岡上分館	高知市立春野公民館弘岡上分館本館	鉄筋コンクリート造	363㎡	1988年	更新 建築	0	0	0	0	0	0	0	0	4,953	0	0	0	0	0	0	0	0	0	0	0	0	0	0	0	0	0	0	0	0	0	0	0	0	0	0	0	0	0	0	4,953
						更新 電気	0	0	1,299	0	0	0	0	0	0	0	0	0	0	0	0	0	0	0	0	0	0	0	0	0	0	0	1,299	0	0	0	0	0	0	0	0	0	0	0	2,599
						更新 機械	0	285	0	0	0	0	0	0	0	0	0	0	0	0	0	0	0	0	0	0	0	285	0	0	0	0	0	0	0	0	0	0	0	0	0	0	0	0	569
						改修	0	0	0	0	0	0	0	0	0	0	0	0	0	0	0	0	0	0	16,325	0	0	0	0	0	0	0	0	0	0	0	0	0	0	0	0	0	0	0	16,325
						建替	0	0	0	0	0	0	0	0	0	0	0	0	0	0	0	0	0	0	0	0	0	0	0	0	0	0	0	0	0	0	0	0	0	0	0	0	0	0	0
						合計	0	285	1,299	0	0	0	0	0	4,953	0	0	0	0	0	0	0	0	0	16,325	0	0	285	0	0	0	0	0	1,299	0	0	0	0	0	0	0	0	0	0	24,446
						年度	2020年	2021年	2022年	2023年	2024年	2025年	2026年	2027年	2028年	2029年	2030年	2031年	2032年	2033年	2034年	2035年	2036年	2037年	2038年	2039年	2040年	2041年	2042年	2043年	2044年	2045年	2046年	2047年	2048年	2049年	2050年	2051年	2052年	2053年	2054年	2055年	2056年	2057年	2058年	2059年	合計
公民館	高知市立春野公民館弘岡中分館	高知市立春野公民館弘岡中分館本館	鉄骨造	333㎡	1994年	更新 建築	0	0	0	0	0	0	0	0	0	0	0	0	0	0	2,900	0	0	0	0	0	0	0	0	0	0	0	0	0	0	0	0	0	0	0	0	0	0	0	0	2,900
						更新 電気	0	0	0	0	866	0	0	0	0	0	0	0	0	0	0	0	0	0	0	0	0	0	0	0	0	0	0	0	866	0	0	0	0	0	0	0	0	0	1,733
						更新 機械	0	0	0	0	8,226	0	0	0	0	0	0	0	0	0	0	0	0	0	0	0	0	0	0	0	0	0	0	0	0	0	0	0	0	8,226	0	0	0	0	16,451
						改修	0	0	0	0	0	0	0	0	0	0	0	0	0	0	0	0	0	0	0	0	0	0	0	23,763	0	0	0	0	0	0	0	0	0	0	0	0	0	23,763
						建替	0	0	0	0	0	0	0	0	0	0	0	0	0	0	0	0	0	0	0	0	0	0	0	0	0	0	0	0	0	0	0	0	0	0	0	0	0	0	0
						合計	0	0	0	0	9,092	0	0	0	0	0	0	0	0	0	2,900	0	0	0	0	0	0	0	0	23,763	0	0	0	0	866	0	0	0	0	8,226	0	0	0	0	44,847
						年度	2020年	2021年	2022年	2023年	2024年	2025年	2026年	2027年	2028年	2029年	2030年	2031年	2032年	2033年	2034年	2035年	2036年	2037年	2038年	2039年	2040年	2041年	2042年	2043年	2044年	2045年	2046年	2047年	2048年	2049年	2050年	2051年	2052年	2053年	2054年	2055年	2056年	2057年	2058年	2059年	合計
公民館	高知市立春野公民館弘岡下分館	高知市立春野公民館弘岡下分館本館	鉄骨造	384㎡	2004年	更新 建築	0	0	0	0	0	0	0	0	0	3,300	0	0	0	0	0	0	0	0	0	0	0	0	0	3,893	0	0	0	0	0	0	0	0	0	0	0	0	0	0	0	7,193
						更新 電気	0	0	0	0	0	0	0	0	0	866	0	0	0	0	0	0	0	0	0	0	0	0	0	0	0	0	0	0	0	0	0	0	0	866	0	0	0	0	1,733
						更新 機械	0	0	0	0	0	0	0	0	0	0	0	0	0	0	8,226	0	0	0	0	0	0	0	0	0	0	0	0	0	0	0	0	0	0	0	0	0	0	0	8,226
						改修	0	0	0	0	0	0	0	0	0	0	0	0	0	0	0	0	0	0	0	0	0	0	0	0	0	0	0	0	0	0	0	0	35,523	0	0	0	0	0	35,523
						建替	0	0	0	0	0	0	0	0	0	0	0	0	0	0	0	0	0	0	0	0	0	0	0	0	0	0	0	0	0	0	0	0	0	0	0	0	0	0	0
						合計	0	0	0	0	0	0	0	0	0	4,166	0	0	0	0	8,226	0	0	0	0	0	0	0	0	3,893	0	0	0	0	0	0	0	0	0	36,390	0	0	0	0	52,674
						年度	2020年	2021年	2022年	2023年	2024年	2025年	2026年	2027年	2028年	2029年	2030年	2031年	2032年	2033年	2034年	2035年	2036年	2037年	2038年	2039年	2040年	2041年	2042年	2043年	2044年	2045年	2046年	2047年	2048年	2049年	2050年	2051年	2052年	2053年	2054年	2055年	2056年	2057年	2058年	2059年	合計
公民館	高知市立春野公民館森山分館	高知市立春野公民館森山分館本館	鉄骨造	349㎡	2002年	更新 建築	0	0	0	0	0	0	0	3,102	0	0	0	0	0	0	0	0	0	0	0	0	0	0	2,781	0	0	0	0	0	0	0	0	0	0	0	0	0	0	0	0	5,882
						更新 電気	0	0	0	0	0	0	0	866	0	0	0	0	0	0	0	0	0	0	0	0	0	0	0	0	0	0	0	0	0	0	0	866	0	0	0	0	0	0	1,733
						更新 機械	0	0	0	0	0	0	0	0	0	0	0	0	8,226	0	0	0	0	0	0	0	0	0	0	0	0	0	0	0	0	0	0	0	0	0	0	0	0	0	8,226
						改修	0	0	0	0	0	0	0	0	0	0	0	0	0	0	0	0	0	0	0	0	0	0	0	0	0	0	0	0	0	0	0	31,933	0	0	0	0	0	0	31,933
						建替	0	0	0	0	0	0	0	0	0	0	0	0	0	0	0	0	0	0	0	0	0	0	0	0	0	0	0	0	0	0	0	0	0	0	0	0	0	0	0
						合計	0	0	0	0	0	0	0	3,968	0	0	0	0	8,226	0	0	0	0	0	0	0	0	0	2,781	0	0	0	0	0	0	0	0	0	32,800	0	0	0	0	0	47,774
						年度	2020年	2021年	2022年	2023年	2024年	2025年	2026年	2027年	2028年	2029年	2030年	2031年	2032年	2033年	2034年	2035年	2036年	2037年	2038年	2039年	2040年	2041年	2042年	2043年	2044年	2045年	2046年	2047年	2048年	2049年	2050年	2051年	2052年	2053年	2054年	2055年	2056年	2057年	2058年	2059年	合計
公民館	高知市立春野公民館芳原分館	高知市立春野公民館芳原分館	鉄骨造	332㎡	1998年	更新 建築	0	0	0	0	0	0	0	0	0	0	0	0	0	0	0	0	0	0	4,804	0	0	0	0	0	0	0	0	0	0	0	0	0	0	0	0	0	0	0	0	4,804
						更新 電気	0	0	0	866	0	0	0	0	0	0	0	0	0	0	0	0	0	0	0	0	0	0	0	0	0	0	0	866	0	0	0	0	0	0	0	0	0	0	1,733
						更新 機械	0	0	0	0	0	0	0	0	8,226	0	0	0	0	0	0	0	0	0	0	0	0	0	0	0	0	0	0	0	0	0	0	0	0	0	0	0	0	8,226	0	16,451
						改修	0	0	0	0	0	0	0	0	0	0	0	0	0	0	0	0	0	0	0	0	0	0	0	0	0	0	0	28,978	0	0	0	0	0	0	0	0	0	0	28,978
						建替	0	0	0	0	0	0	0	0	0	0	0	0	0	0	0	0	0	0	0	0	0	0	0	0	0	0	0	0	0	0	0	0	0	0	0	0	0	0	0
						合計	0	0	0	866	0	0	0	0	8,226	0	0	0	0	0	0	0	0	0	4,804	0	0	0	0	0	0	0	0	0	29,844	0	0	0	0	0	0	0	0	8,226	0	51,966
						年度	2020年	2021年	2022年	2023年	2024年	2025年	2026年	2027年	2028年	2029年	2030年	2031年	2032年	2033年	2034年	2035年	2036年	2037年	2038年	2039年	2040年	2041年	2042年	2043年	2044年	2045年	2046年	2047年	2048年	2049年	2050年	2051年	2052年	2053年	2054年	2055年	2056年	2057年	2058年	2059年	合計
公民館	高知市立春野公民館諸木分館	高知市立春野公民館諸木分館	鉄骨造	341㎡	1986年	更新 建築	0	0	0	0	0	0	5,514	0	0	0	0	0	0	0	0	0	0	0	0	0	0	0	0	0	0	0	0	0	0	0	0	0	0	0	0	0	0	0	0	5,514
						更新 電気	0	0	1,299	0	0	0	0	0	0	0	0	0	0	0	0	0	0	0	0	0	0	0	0	0	0	0	1,299	0	0	0	0	0	0	0	0	0	0	0	2,599
						更新 機械	0	0	0	0	8,226	0	0	0	0	0	0	0	0	0	0	0	0	0	0	0	0	0	0	0	0	0	0	0	0	0	0	0	8,226	0	0	0	0	16,451
						改修	0	0	0	0	0	0	0	0	0	0	0	0	0	0	0	31,679	0	0	0	0	0	0	0	0	0	0	0	0	0	0	0	0	0	0	0	0	0	31,679
						建替	0	0	0	0	0	0	0	0	0	0	0	0	0	0	0	0	0	0	0	0	0	0	0	0	0	0	0	0	0	0	0	0	0	0	0	0	0	0	0
						合計	0	0	1,299	0	8,226	0	5,514	0	0	0	0	0	0	0	0	0	31,679	0	0	0	0	0	0	0	0	0	1,299	0	0	0	0	0	8,226	0	0	0	0	56,244
						年度	2020年	2021年	2022年	2023年	2024年	2025年	2026年	2027年	2028年	2029年	2030年	2031年	2032年	2033年	2034年	2035年	2036年	2037年	2038年	2039年	2040年	2041年	2042年	2043年	2044年	2045年	2046年	2047年	2048年	2049年	2050年	2051年	2052年	2053年	2054年	2055年	2056年	2057年	2058年	2059年	合計
公民館	高知市立春野公民館南ヶ丘分館	高知市立春野公民館南ヶ丘分館	鉄筋コンクリート造	537㎡	1999年	更新 建築	0	0	0	0	0	0	0	0	0	0	0	0	0	0	0	0	0	0	0	3,591	0	0	0	0	0	0	0	0	0	0	0	0	0	0	0	0	0	0	0	3,591
						更新 電気	38,554	0	0	0	8,715	0	0	0	0	2,143	0	0	0	0	0	0	0	0	0	0	0	0	0	0	0	0	0	0	8,715	38,554	0	0	0	0	0	0	0	0	2,143	98,825
						更新 機械	0	0	0	0	0	0	0	0	0	0	0	0	0	0	0	0	0	0	0	0	0	0	0	0	0	0	0	0	0	0	0	0	0	0	0	0	0	0	0
						改修	0	0	0	0	0	0	0	0	0	0	0	0	0	0	0	0	0	0	0	0	0	0	0	0	0	0	0	95,802	0	0	0	0	0	0	0	0	0	0	95,802
						建替	0	0	0	0	0	0	0	0	0	0	0	0	0	0	0	0	0	0	0	0	0	0	0	0	0	0	0	0	0	0	0	0	0	0	0	0	0	0	0
						合計	38,554	0	0	0	8,715	0	0	0	0	2,143	0	0	0	0	0	0	0	0	0	3,591	0	0	0	0	0	0	0	0	0	104,517	38,554	0	0	0	0	0	0	0	2,143	198,217

単位:千円

小分類	施設名	棟名	構造	面積	建築年	保全費用																																									
						年度		2020年	2021年	2022年	2023年	2024年	2025年	2026年	2027年	2028年	2029年	2030年	2031年	2032年	2033年	2034年	2035年	2036年	2037年	2038年	2039年	2040年	2041年	2042年	2043年	2044年	2045年	2046年	2047年	2048年	2049年	2050年	2051年	2052年	2053年	2054年	2055年	2056年	2057年	2058年	2059年	合計
公民館	一宮徳谷公民館	一宮徳谷公民館	鉄骨造	311㎡	1990年	更新	建築	0	0	0	0	0	0	0	0	0	0	1,751	0	0	0	0	0	0	0	0	0	0	0	0	0	0	0	0	0	0	0	0	0	0	0	0	0	0	0	0	1,751
							電気	0	0	0	0	2,166	0	0	0	0	0	0	0	0	0	0	0	0	0	0	0	0	0	0	0	0	0	0	0	2,166	0	0	0	0	0	0	0	0	0	4,332
							機械	0	0	0	0	0	0	0	0	0	0	0	0	0	0	0	0	0	0	0	0	0	0	0	0	0	0	0	0	0	0	0	0	0	0	0	0	0	0	0
						改修		0	0	0	0	0	0	0	0	0	0	0	0	0	0	0	0	0	0	0	0	8,565	0	0	0	0	0	0	0	0	0	0	0	0	0	0	0	0	0	8,565
						建替		0	0	0	0	0	0	0	0	0	0	0	0	0	0	0	0	0	0	0	0	0	0	0	0	0	0	0	0	0	0	0	0	0	0	0	0	0	0	0
						合計		0	0	0	0	2,166	0	0	0	0	0	1,751	0	0	0	0	0	0	0	0	0	8,565	0	0	0	0	0	0	0	2,166	0	0	0	0	0	0	0	0	0	14,648
						年度		2020年	2021年	2022年	2023年	2024年	2025年	2026年	2027年	2028年	2029年	2030年	2031年	2032年	2033年	2034年	2035年	2036年	2037年	2038年	2039年	2040年	2041年	2042年	2043年	2044年	2045年	2046年	2047年	2048年	2049年	2050年	2051年	2052年	2053年	2054年	2055年	2056年	2057年	2058年	2059年	合計
ふれあいセンター	高知市弥右衛門ふれあいセンター	弥右衛門ふれあいセンター本館	鉄骨造	956㎡	1997年	更新	建築	0	164	0	0	0	0	0	0	0	0	0	164	0	0	0	0	0	8,117	0	0	0	164	0	0	0	0	0	0	0	0	0	0	0	0	0	0	164	0	0	8,774
							電気	0	0	8,282	0	0	0	0	2,143	0	0	0	0	0	0	0	0	0	0	0	0	0	0	0	0	0	0	8,282	0	0	0	0	0	0	0	0	2,143	0	0	20,851
							機械	0	0	0	0	0	0	0	0	0	0	0	0	0	0	0	0	0	0	0	0	0	0	0	0	0	0	0	0	0	0	0	0	0	0	0	0	0	0	0
						改修		0	0	0	0	0	0	0	0	0	0	0	0	0	0	0	0	0	0	0	0	0	0	0	0	0	0	43,999	0	0	0	0	0	0	0	0	0	0	0	43,999
						建替		0	0	0	0	0	0	0	0	0	0	0	0	0	0	0	0	0	0	0	0	0	0	0	0	0	0	0	0	0	0	0	0	0	0	0	0	0	0	0
						合計		0	164	8,282	0	0	0	0	2,143	0	0	0	164	0	0	0	0	0	8,117	0	0	0	164	0	0	0	0	0	52,281	0	0	0	0	0	0	0	0	0	2,307	0	0	73,624
						年度		2020年	2021年	2022年	2023年	2024年	2025年	2026年	2027年	2028年	2029年	2030年	2031年	2032年	2033年	2034年	2035年	2036年	2037年	2038年	2039年	2040年	2041年	2042年	2043年	2044年	2045年	2046年	2047年	2048年	2049年	2050年	2051年	2052年	2053年	2054年	2055年	2056年	2057年	2058年	2059年	合計
ふれあいセンター	高知市浦戸ふれあいセンター	浦戸ふれあいセンター本館(増築部分)	鉄骨造	8㎡	2001年	更新	建築	0	0	0	0	0	0	0	0	0	0	0	0	0	0	0	0	0	0	0	0	0	56	0	0	0	0	0	0	0	0	0	0	0	0	0	0	0	0	0	56
							電気	0	0	0	0	0	0	0	0	0	0	0	0	0	0	0	0	0	0	0	0	0	0	0	0	0	0	0	0	0	0	0	0	0	0	0	0	0	0	0
							機械	0	0	0	0	0	0	0	0	0	0	0	0	0	0	0	0	0	0	0	0	0	0	0	0	0	0	0	0	0	0	0	0	0	0	0	0	0	0	0
						改修		0	0	0	0	0	0	0	0	0	0	0	0	0	0	0	0	0	0	0	0	0	0	0	0	0	0	0	0	0	0	152	0	0	0	0	0	0	0	152
						建替		0	0	0	0	0	0	0	0	0	0	0	0	0	0	0	0	0	0	0	0	0	0	0	0	0	0	0	0	0	0	0	0	0	0	0	0	0	0	0
						合計		0	0	0	0	0	0	0	0	0	0	0	0	0	0	0	0	0	0	0	0	0	56	0	0	0	0	0	0	0	0	152	0	0	0	0	0	0	0	208
						年度		2020年	2021年	2022年	2023年	2024年	2025年	2026年	2027年	2028年	2029年	2030年	2031年	2032年	2033年	2034年	2035年	2036年	2037年	2038年	2039年	2040年	2041年	2042年	2043年	2044年	2045年	2046年	2047年	2048年	2049年	2050年	2051年	2052年	2053年	2054年	2055年	2056年	2057年	2058年	2059年	合計
ふれあいセンター	高知市浦戸ふれあいセンター	浦戸ふれあいセンター本館(既存部分)	鉄骨造	336㎡	1976年	更新	建築	1,029	0	0	0	0	0	0	0	0	0	0	0	0	0	0	0	0	0	0	0	0	0	0	0	0	0	0	0	0	0	0	1,029	0	0	0	0	0	0	0	2,059
							電気	0	0	0	0	0	0	0	1,299	0	0	0	0	0	0	0	0	0	0	0	0	0	0	0	0	0	0	0	0	0	0	0	1,299	0	0	0	0	0	0	2,599
							機械	0	0	0	0	0	0	0	0	0	0	0	0	0	0	0	0	0	285	0	0	0	0	0	0	0	0	15,276	0	0	0	0	0	0	0	0	0	0	0	15,560
						改修		0	0	0	0	0	0	39,374	0	0	0	0	0	0	0	0	0	0	0	0	0	0	0	0	0	0	0	0	0	0	0	0	0	0	0	0	0	0	39,374
						建替		0	0	0	0	0	0	0	0	0	0	0	0	0	0	0	0	0	0	0	0	0	0	0	0	0	0	0	0	0	0	0	0	0	0	46,861	46,861	0	0	93,722
						合計		1,029	0	0	0	0	0	39,374	1,299	0	0	0	0	0	0	0	0	0	285	0	0	0	0	0	0	0	0	15,276	0	0	0	1,029	1,299	0	0	0	46,861	46,861	0	0	153,314
						年度		2020年	2021年	2022年	2023年	2024年	2025年	2026年	2027年	2028年	2029年	2030年	2031年	2032年	2033年	2034年	2035年	2036年	2037年	2038年	2039年	2040年	2041年	2042年	2043年	2044年	2045年	2046年	2047年	2048年	2049年	2050年	2051年	2052年	2053年	2054年	2055年	2056年	2057年	2058年	2059年	合計
ふれあいセンター	高知市介良ふれあいセンター	介良ふれあいセンター本館(既存部分)	鉄筋コンクリート造	576㎡	1983年	更新	建築	0	1,649	0	1,916	0	0	0	0	0	0	0	0	0	0	0	0	0	0	0	0	0	0	0	0	0	0	0	0	0	0	0	0	0	0	0	0	0	1,649	0	5,214
							電気	0	9,149	2,143	0	0	0	0	0	0	0	0	0	0	0	0	0	0	0	0	0	0	0	0	0	0	9,149	0	0	0	0	2,143	0	0	0	0	0	0	22,583
							機械	0	0	0	0	0	0	0	0	0	0	0	0	0	0	0	0	0	0	0	0	0	0	0	0	0	0	0	0	0	0	0	0	0	0	0	0	0	0
						改修		0	0	0	0	0	0	0	0	0	0	0	0	0	29,411	0	0	0	0	0	0	0	0	0	0	0	0	0	0	0	0	0	0	0	0	0	0	0	29,411
						建替		0	0	0	0	0	0	0	0	0	0	0	0	0	0	0	0	0	0	0	0	0	0	0	0	0	0	0	0	0	0	0	0	0	0	0	0	0	0	0
						合計		0	10,798	2,143	1,916	0	0	0	0	0	0	0	0	0	29,411	0	0	0	0	0	0	0	0	0	0	0	0	9,149	0	0	0	0	2,143	0	0	0	0	0	1,649	0	57,209
						年度		2020年	2021年	2022年	2023年	2024年	2025年	2026年	2027年	2028年	2029年	2030年	2031年	2032年	2033年	2034年	2035年	2036年	2037年	2038年	2039年	2040年	2041年	2042年	2043年	2044年	2045年	2046年	2047年	2048年	2049年	2050年	2051年	2052年	2053年	2054年	2055年	2056年	2057年	2058年	2059年	合計
ふれあいセンター	高知市介良ふれあいセンター	介良ふれあいセンター本館(増築部分)	鉄筋コンクリート造	40㎡	1994年	更新	建築	141	0	0	0	81	0	0	0	0	0	141	0	0	0	0	0	0	0	0	0	141	0	0	0	0	0	0	0	0	0	0	0	0	141	0	0	0	0	0	645
							電気	0	0	0	0	38,554	0	0	0	0	0	0	0	0	0	0	0	0	0	0	0	0	0	0	0	0	0	0	0	0	0	0	0	0	38,554	0	0	0	0	77,108
							機械	0	0	0	0	0	0	0	0	0	0	0	0	0	0	0	0	0	0	0	0	0	0	0	0	0	0	0	0	0	0	0	0	0	0	0	0	0	0	0
						改修		0	0	0	0	0	0	0	0	0	0	0	0	0	0	0	0	0	0	0	0	0	0	0	67,681	0	0	0	0	0	0	0	0	0	0	0	0	0	67,681
						建替		0	0	0	0	0	0	0	0	0	0	0	0	0	0	0	0	0	0	0	0	0	0	0	0	0	0	0	0	0	0	0	0	0	0	0	0	0	0	0
						合計		141	0	0	0	38,635	0	0	0	0	0	141	0	0	0	0	0	0	0	0	0	141	0	0	0	67,681	0	0	0	0	0	0	0	0	38,695	0	0	0	0	145,433
						年度		2020年	2021年	2022年	2023年	2024年	2025年	2026年	2027年	2028年	2029年	2030年	2031年	2032年	2033年	2034年	2035年	2036年	2037年	2038年	2039年	2040年	2041年	2042年	2043年	2044年	2045年	2046年	2047年	2048年	2049年	2050年	2051年	2052年	2053年	2054年	2055年	2056年	2057年	2058年	2059年	合計
ふれあいセンター	高知市三里ふれあいセンター	三里ふれあいセンター本館(増築部分)	鉄筋コンクリート造	10㎡	2002年	更新	建築	0	0	0	0	0	0	0	47	0	0	0	0	0	0	0	0	0	0	0	0	0	0	108	0	0	0	0	0	0	0	0	0	0	0	0	0	0	0	0	155
							電気	0	0	0	0	0	0	0	0	0	0	0	0	0	0	0	0	0	0	0	0	0	0	0	0	0	0	0	0	0	0	0	0	0	0	0	0	0	0
							機械	0	0	0	0	0	0	0	0	0	0	0	15,276	0	0	0	0	0	0	0	0	0	0	0	0	0	0	0	0	0	0	0	0	0	0	0	0	0	15,276
						改修		0	0	0	0	0	0	0	0	0	0	0	0	0	0	0	0	0	0	0	0	0	0	0	0	0	0	0	0	0	0	26,999	0	0	0	0	0	0	0	26,999
						建替		0	0	0	0	0	0	0	0	0	0	0	0	0	0	0	0	0	0	0	0	0	0	0	0	0	0	0	0	0	0	0	0	0	0	0	0	0	0	0
						合計		0	0	0	0	0	0	0	47	0	0	0	0	15,276	0	0	0	0	0	0	0	0	0	108	0	0	0	0	0	0	0	0	26,999	0	0	0	0	0	0	42,430
						年度		2020年	2021年	2022年	2023年	2024年	2025年	2026年	2027年	2028年	2029年	2030年	2031年	2032年	2033年	2034年	2035年	2036年	2037年	2038年	2039年	2040年	2041年	2042年	2043年	2044年	2045年	2046年	2047年	2048年	2049年	2050年	2051年	2052年	2053年	2054年	2055年	2056年	2057年	2058年	2059年	合計
ふれあいセンター	高知市三里ふれあいセンター	三里ふれあいセンター本館(既存部分)	鉄筋コンクリート造	565㎡	1973年	更新	建築	2,001	0	1,407	0	0	0	0	0	0	0	0	0	0	0	0	0	0	0	0	0	0	0	0	0	0	0	0	0	2,001	0	0	0	0	0	0	0	0	0	0	5,410
							電気	1,299	0	0	0	0	0	0	0	0	0	0	0	0	0	0	0	0	0	0	0	0	0	0	0	1,299	0	0	0	0	0	0	0	0	0	0	0	0	2,599
							機械	0	0	0	0	0	0	0	0	0	0	0	0	0	0	0	0	0	0	0	0	0	0	0	0	0	0	0	0	0	0	0	0	0	0	0	0	0	0
						改修		0	0	0	11,598	0	0	0	0	0	0	0	0	0	0	0	0	0	0	0	0	0	0	0	0	0	0	0	0	0	0	0	0	0	0	0	0	0	11,598
						建替		0	0	0	0	0	0	0	0	0	0	0	0	0	0	0	0	0	0	0	0	0	0	0	0	0	0	0	0	0	0	0	0	10,748	10,748	0	0	0	0	21,497
						合計		3,301	0	1,407	11,598	0	0	0	0	0	0	0	0	0	0	0	0	0	0	0	0	0	0	0	0	0	1,299	0	0	2,001	0	0	0	0	10,748	10,748	0	0	0	0	41,104
						年度		2020年	2021年	2022年	2023年	2024年	2025年	2026年	2027年	2028年	2029年	2030年	2031年	2032年	2033年	2034年	2035年	2036年	2037年	2038年	2039年	2040年	2041年	2042年	2043年	2044年	2045年	2046年	2047年	2048年	2049年	2050年	2051年	2052年	2053年	2054年	2055年	2056年	2057年	2058年	2059年	合計
ふれあいセンター	高知市御畳瀬ふれあいセンター	御畳瀬ふれあいセンター本館	鉄筋コンクリート造	487㎡	1989年	更新	建築	0	0	0	0	0	0	0	0	0	4,270	0	0	0	0	0	0	0	0	0	0	0	0	0	0	0	0	0	0	0	0	0	0	0	0	0	0	0	0	0	4,270
							電気	0	0	0	1,299	0	0	0	0	0	0	0	0	0	0	0	0	0	0	0	0	0	0	0	0	0	0	0	1,299	0	0	0	0	0	0	0	0	0	0	2,599
							機械	0	0	0	0	8,226	0	0	0	0	0	0	0	0	0	0	0	0	0	0	0	0	0	0	0	0	0	0	0	0	0	0	0	0	8,226	0	0	0	0	16,451
						改修		0	0	0	0	0	0	0	0	0	0	0	0	0	0	0	0	0	0	0	36,462	0	0	0	0	0	0	0	0	0	0	0	0	0	0	0	0	0	0	36,462
						建替		0	0	0	0	0	0	0	0	0	0	0	0	0	0	0	0	0	0	0	0	0	0	0	0	0	0	0	0	0	0	0	0	0	0	0	0	0	0	0
						合計		0	0	0	1,299	8,226	0	0	0	0	4,270	0	0	0	0	0	0	0	0	0	36,462	0	0	0	0	0	0	0	1,299	0	0	0	0	0	8,226	0	0	0	0	59,783

単位：千円

小分類	施設名	棟名	構造	面積	建築年	保全費用																																							
						年度	2020年	2021年	2022年	2023年	2024年	2025年	2026年	2027年	2028年	2029年	2030年	2031年	2032年	2033年	2034年	2035年	2036年	2037年	2038年	2039年	2040年	2041年	2042年	2043年	2044年	2045年	2046年	2047年	2048年	2049年	2050年	2051年	2052年	2053年	2054年	2055年	2056年	2057年	2058年	2059年	合計
ふれあいセンター	高知市初月ふれあいセンター	初月ふれあいセンター本館（増築部分　エレベーター棟）	鉄筋コンクリート造	38㎡	1997年	更新	建築	0	0	112	0	0	0	0	0	0	0	0	0	0	0	0	0	500	0	0	0	0	0	0	0	0	0	0	0	0	0	0	0	0	0	0	0	0	613
							電気	38,554	0	0	0	0	0	0	0	0	0	0	0	0	0	0	0	0	0	0	0	0	0	0	0	0	0	0	0	38,554	0	0	0	0	0	0	0	0	0	77,108
							機械	0	0	0	0	0	0	0	0	0	0	0	0	0	0	0	0	0	0	0	0	0	0	0	0	0	0	0	0	0	0	0	0	0	0	0	0	0	0
						改修		0	0	0	0	0	0	0	0	0	0	0	0	0	0	0	0	0	0	0	0	0	0	0	0	0	68,751	0	0	0	0	0	0	0	0	0	0	0	68,751
						建替		0	0	0	0	0	0	0	0	0	0	0	0	0	0	0	0	0	0	0	0	0	0	0	0	0	0	0	0	0	0	0	0	0	0	0	0	0	0
						合計		38,554	0	112	0	0	0	0	0	0	0	0	0	0	0	0	0	500	0	0	0	0	0	0	0	0	68,751	0	0	38,554	0	0	0	0	0	0	0	0	146,472
						年度	2020年	2021年	2022年	2023年	2024年	2025年	2026年	2027年	2028年	2029年	2030年	2031年	2032年	2033年	2034年	2035年	2036年	2037年	2038年	2039年	2040年	2041年	2042年	2043年	2044年	2045年	2046年	2047年	2048年	2049年	2050年	2051年	2052年	2053年	2054年	2055年	2056年	2057年	2058年	2059年	合計
ふれあいセンター	高知市初月ふれあいセンター	初月ふれあいセンター本館（既存部分）	鉄筋コンクリート造	494㎡	1981年	更新	建築	0	2,546	0	0	0	0	0	0	0	0	0	0	0	0	0	0	0	0	0	0	0	0	0	0	0	0	0	0	0	0	0	0	0	0	1,031	0	0	3,578
							電気	0	1,733	0	0	0	0	0	0	0	0	0	0	0	0	0	0	0	0	0	0	0	0	0	0	1,733	0	0	0	0	0	0	0	0	0	0	0	3,465
							機械	0	0	0	0	0	0	0	0	0	0	0	0	0	0	0	0	0	0	0	0	0	0	0	0	0	0	0	0	0	0	0	0	0	0	0	0	0
						改修		0	0	0	0	0	0	0	0	0	0	9,991	0	0	0	0	0	0	0	0	0	0	0	0	0	0	0	0	0	0	0	0	0	0	0	0	0	9,991
						建替		0	0	0	0	0	0	0	0	0	0	0	0	0	0	0	0	0	0	0	0	0	0	0	0	0	0	0	0	0	0	0	0	0	0	0	0	0	0
						合計		0	4,279	0	0	0	0	0	0	0	0	9,991	0	0	0	0	0	0	0	0	0	0	0	0	0	1,733	0	0	0	0	0	0	0	0	1,031	0	0	0	17,034
						年度	2020年	2021年	2022年	2023年	2024年	2025年	2026年	2027年	2028年	2029年	2030年	2031年	2032年	2033年	2034年	2035年	2036年	2037年	2038年	2039年	2040年	2041年	2042年	2043年	2044年	2045年	2046年	2047年	2048年	2049年	2050年	2051年	2052年	2053年	2054年	2055年	2056年	2057年	2058年	2059年	合計
ふれあいセンター	高知市長浜ふれあいセンター	長浜ふれあいセンター本館（増築部分　エレベーター棟）	鉄筋コンクリート造	64㎡	1997年	更新	建築	0	0	99	0	0	0	0	0	0	0	0	0	0	0	0	0	469	0	0	0	0	0	0	0	0	0	0	0	0	0	0	0	0	0	0	0	0	567
							電気	38,554	0	0	0	0	0	0	0	0	0	0	0	0	0	0	0	0	0	0	0	0	0	0	0	0	0	0	0	38,554	0	0	0	0	0	0	0	0	77,108
							機械	0	0	0	0	0	0	0	0	0	0	0	0	0	0	0	0	0	0	0	0	0	0	0	0	0	0	0	0	0	0	0	0	0	0	0	0	0
						改修		0	0	0	0	0	0	0	0	0	0	0	0	0	0	0	0	0	0	0	0	0	0	0	0	0	68,627	0	0	0	0	0	0	0	0	0	0	0	68,627
						建替		0	0	0	0	0	0	0	0	0	0	0	0	0	0	0	0	0	0	0	0	0	0	0	0	0	0	0	0	0	0	0	0	0	0	0	0	0	0
						合計		38,554	0	99	0	0	0	0	0	0	0	0	0	0	0	0	0	469	0	0	0	0	0	0	0	0	68,627	0	0	38,554	0	0	0	0	0	0	0	0	146,301
						年度	2020年	2021年	2022年	2023年	2024年	2025年	2026年	2027年	2028年	2029年	2030年	2031年	2032年	2033年	2034年	2035年	2036年	2037年	2038年	2039年	2040年	2041年	2042年	2043年	2044年	2045年	2046年	2047年	2048年	2049年	2050年	2051年	2052年	2053年	2054年	2055年	2056年	2057年	2058年	2059年	合計
ふれあいセンター	高知市長浜ふれあいセンター	長浜ふれあいセンター本館（既存部分）	鉄筋コンクリート造	559㎡	1982年	更新	建築	0	1,329	1,720	0	0	0	0	0	0	0	0	0	0	0	0	0	0	0	0	0	0	0	0	0	0	0	0	0	0	0	0	0	0	0	0	1,329	0	0	4,378
							電気	0	1,733	0	0	0	7,416	0	0	0	0	2,143	0	0	0	0	0	0	0	0	0	0	0	0	0	0	1,733	0	0	0	0	7,416	0	0	0	0	0	0	0	20,440
							機械	0	0	0	0	0	0	0	0	0	0	0	0	0	0	0	0	0	0	0	0	0	0	0	0	0	0	0	0	0	0	0	0	0	0	0	0	0	0
						改修		0	0	0	0	0	0	0	0	0	0	0	27,998	0	0	0	0	0	0	0	0	0	0	0	0	0	0	0	0	0	0	0	0	0	0	0	0	27,998
						建替		0	0	0	0	0	0	0	0	0	0	0	0	0	0	0	0	0	0	0	0	0	0	0	0	0	0	0	0	0	0	0	0	0	0	0	0	0	0
						合計		0	3,062	1,720	0	0	0	7,416	0	0	0	0	2,143	27,998	0	0	0	0	0	0	0	0	0	0	0	0	1,733	0	0	0	0	7,416	0	0	0	0	0	1,329	0	0	52,817
						年度	2020年	2021年	2022年	2023年	2024年	2025年	2026年	2027年	2028年	2029年	2030年	2031年	2032年	2033年	2034年	2035年	2036年	2037年	2038年	2039年	2040年	2041年	2042年	2043年	2044年	2045年	2046年	2047年	2048年	2049年	2050年	2051年	2052年	2053年	2054年	2055年	2056年	2057年	2058年	2059年	合計
ふれあいセンター	高知市一宮ふれあいセンター	一宮ふれあいセンター（既存部分）	鉄筋コンクリート造	534㎡	1982年	更新	建築	0	1,122	1,580	0	0	0	0	0	0	0	0	0	0	0	0	0	0	0	0	0	0	0	0	0	0	0	0	0	0	0	0	0	0	0	0	1,122	0	0	3,824
							電気	0	1,733	7,416	2,143	0	0	0	0	0	0	0	0	0	0	0	0	0	0	0	0	0	0	0	0	0	1,733	7,416	0	0	0	0	2,143	0	0	0	0	0	0	22,583
							機械	0	0	0	0	0	0	0	0	0	0	0	0	0	0	0	0	0	0	0	0	0	0	0	0	0	0	0	0	0	0	0	0	0	0	0	0	0	0
						改修		0	0	0	0	0	0	0	0	0	0	0	27,047	0	0	0	0	0	0	0	0	0	0	0	0	0	0	0	0	0	0	0	0	0	0	0	0	27,047
						建替		0	0	0	0	0	0	0	0	0	0	0	0	0	0	0	0	0	0	0	0	0	0	0	0	0	0	0	0	0	0	0	0	0	0	0	0	0	0
						合計		0	2,854	8,996	2,143	0	0	0	0	0	0	0	27,047	0	0	0	0	0	0	0	0	0	0	0	0	0	1,733	7,416	0	0	0	0	2,143	0	0	0	1,122	0	0	53,454
						年度	2020年	2021年	2022年	2023年	2024年	2025年	2026年	2027年	2028年	2029年	2030年	2031年	2032年	2033年	2034年	2035年	2036年	2037年	2038年	2039年	2040年	2041年	2042年	2043年	2044年	2045年	2046年	2047年	2048年	2049年	2050年	2051年	2052年	2053年	2054年	2055年	2056年	2057年	2058年	2059年	合計
ふれあいセンター	高知市一宮ふれあいセンター	一宮ふれあいセンター（増築部分）	鉄筋コンクリート造	27㎡	2002年	更新	建築	0	0	0	0	0	0	43	0	0	0	0	0	0	0	0	0	0	0	0	0	309	0	0	0	0	0	0	0	0	0	0	0	0	0	0	0	0	352
							電気	38,554	0	0	0	0	0	0	0	0	0	0	0	0	0	0	0	0	0	0	0	0	0	0	0	0	0	0	0	38,554	0	0	0	0	0	0	0	0	77,108
							機械	0	0	0	0	0	0	0	0	0	0	0	0	0	0	0	0	0	0	0	0	0	0	0	0	0	0	0	0	0	0	0	0	0	0	0	0	0	0
						改修		0	0	0	0	0	0	0	0	0	0	0	0	0	0	0	0	0	0	0	0	0	0	0	0	0	0	0	0	0	68,037	0	0	0	0	0	0	0	68,037
						建替		0	0	0	0	0	0	0	0	0	0	0	0	0	0	0	0	0	0	0	0	0	0	0	0	0	0	0	0	0	0	0	0	0	0	0	0	0	0
						合計		38,554	0	0	0	0	0	43	0	0	0	0	0	0	0	0	0	0	0	0	0	309	0	0	0	0	0	0	0	38,554	0	68,037	0	0	0	0	0	0	145,496
						年度	2020年	2021年	2022年	2023年	2024年	2025年	2026年	2027年	2028年	2029年	2030年	2031年	2032年	2033年	2034年	2035年	2036年	2037年	2038年	2039年	2040年	2041年	2042年	2043年	2044年	2045年	2046年	2047年	2048年	2049年	2050年	2051年	2052年	2053年	2054年	2055年	2056年	2057年	2058年	2059年	合計
ふれあいセンター	高知市高須ふれあいセンター	高須ふれあいセンター本館（既存部分）	鉄筋コンクリート造	530㎡	1983年	更新	建築	1,672	1,257	0	0	0	0	0	0	0	0	0	0	0	0	0	0	0	0	0	0	0	0	0	0	0	0	0	0	0	0	0	0	0	0	0	1,257	0	4,186
							電気	0	1,733	0	0	0	0	0	0	0	0	0	0	0	0	0	0	0	0	0	0	0	0	0	0	1,733	0	0	0	0	0	0	0	0	0	0	0	3,465
							機械	0	0	0	0	0	0	0	0	0	0	0	0	0	0	0	0	0	0	0	0	0	0	0	0	0	0	0	0	0	0	0	0	0	0	0	0	0	0
						改修		0	0	0	0	0	0	0	0	0	0	0	0	11,039	0	0	0	0	0	0	0	0	0	0	0	0	0	0	0	0	0	0	0	0	0	0	0	11,039
						建替		0	0	0	0	0	0	0	0	0	0	0	0	0	0	0	0	0	0	0	0	0	0	0	0	0	0	0	0	0	0	0	0	0	0	0	0	0	0
						合計		1,672	2,989	0	0	0	0	0	0	0	0	0	0	11,039	0	0	0	0	0	0	0	0	0	0	0	0	1,733	0	0	0	0	0	0	0	0	0	0	1,257	0	18,690
						年度	2020年	2021年	2022年	2023年	2024年	2025年	2026年	2027年	2028年	2029年	2030年	2031年	2032年	2033年	2034年	2035年	2036年	2037年	2038年	2039年	2040年	2041年	2042年	2043年	2044年	2045年	2046年	2047年	2048年	2049年	2050年	2051年	2052年	2053年	2054年	2055年	2056年	2057年	2058年	2059年	合計
ふれあいセンター	高知市高須ふれあいセンター	高須ふれあいセンター本館（増築部分）	鉄筋コンクリート造	56㎡	2001年	更新	建築	506	0	0	0	0	0	115	0	0	0	0	0	0	0	0	0	0	0	0	0	0	0	0	0	0	0	0	0	0	0	0	0	0	0	0	0	0	622
							電気	0	0	0	0	0	0	0	0	0	0	38,554	0	0	0	0	0	0	0	0	0	0	0	0	0	0	0	0	0	0	0	0	0	0	0	0	0	38,554
							機械	0	0	0	0	0	0	0	0	0	0	0	0	0	0	0	0	0	0	0	0	0	0	0	0	0	0	0	0	0	0	0	0	0	0	0	0	0	0
						改修		0	0	0	0	0	0	0	0	0	0	0	0	0	0	0	0	0	0	0	0	0	0	0	0	0	0	0	0	0	68,776	0	0	0	0	0	0	0	68,776
						建替		0	0	0	0	0	0	0	0	0	0	0	0	0	0	0	0	0	0	0	0	0	0	0	0	0	0	0	0	0	0	0	0	0	0	0	0	0	0
						合計		506	0	0	0	0	0	115	0	0	0	0	38,554	0	0	0	0	0	0	0	0	0	0	0	0	0	0	0	0	0	68,776	0	0	0	0	0	0	0	107,951
						年度	2020年	2021年	2022年	2023年	2024年	2025年	2026年	2027年	2028年	2029年	2030年	2031年	2032年	2033年	2034年	2035年	2036年	2037年	2038年	2039年	2040年	2041年	2042年	2043年	2044年	2045年	2046年	2047年	2048年	2049年	2050年	2051年	2052年	2053年	2054年	2055年	2056年	2057年	2058年	2059年	合計
ふれあいセンター	高知市朝倉ふれあいセンター本館	朝倉ふれあいセンター本館	鉄筋コンクリート造	600㎡	1984年	更新	建築	2,697	0	2,437	0	0	0	0	0	0	0	0	0	0	0	0	0	0	0	0	0	0	0	0	0	0	0	0	0	0	0	0	0	0	0	0	0	2,437	7,571
							電気	0	1,299	0	0	0	0	0	0	0	0	0	0	0	0	0	0	0	0	0	0	0	0	0	0	1,299	0	0	0	0	0	0	0	0	0	0	0	2,599
							機械	0	0	0	8,226	0	0	0	0	0	0	0	0	0	0	0	0	0	0	0	0	0	0	0	0	0	0	0	0	0	0	8,226	0	0	0	0	0	16,451
						改修		0	0	0	0	0	0	0	0	0	0	0	0	0	30,637	0	0	0	0	0	0	0	0	0	0	0	0	0	0	0	0	0	0	0	0	0	0	30,637
						建替		0	0	0	0	0	0	0	0	0	0	0	0	0	0	0	0	0	0	0	0	0	0	0	0	0	0	0	0	0	0	0	0	0	0	0	0	0	0
						合計		2,697	1,299	2,437	8,226	0	0	0	0	0	0	0	0	0	30,637	0	0	0	0	0	0	0	0	0	0	0	1,299	0	0	0	0	0	8,226	0	0	0	0	0	2,437	57,259

単位：千円

小分類	施設名	棟名	構造	面積	建築年	保全費用																																							
						年度	2020年	2021年	2022年	2023年	2024年	2025年	2026年	2027年	2028年	2029年	2030年	2031年	2032年	2033年	2034年	2035年	2036年	2037年	2038年	2039年	2040年	2041年	2042年	2043年	2044年	2045年	2046年	2047年	2048年	2049年	2050年	2051年	2052年	2053年	2054年	2055年	2056年	2057年	2058年	2059年	合計
ふれあいセンター	高知市秦ふれあいセンター	秦ふれあいセンター本館(既存部分)	鉄筋コンクリート造	541㎡	1984年	更新 建築	0	0	1,470	0	1,809	0	0	0	0	0	0	0	0	0	0	0	0	0	0	0	0	0	0	0	0	0	0	0	0	0	0	0	0	0	0	0	0	0	1,470	4,749
						更新 電気	0	433	7,416	2,143	0	0	0	0	0	0	0	0	0	0	0	0	0	0	0	0	0	0	0	0	0	0	433	7,416	0	0	0	0	0	2,143	0	0	0	0	0	0	19,984
						更新 機械	0	0	0	0	0	0	0	0	0	0	0	0	0	0	0	0	0	0	0	0	0	0	0	0	0	0	0	0	0	0	0	0	0	0	0	0	0	0	0	0	0
						改修	0	0	0	0	0	0	0	0	0	0	0	0	0	0	26,366	0	0	0	0	0	0	0	0	0	0	0	0	0	0	0	0	0	0	0	0	0	0	0	0	26,366
						建替	0	0	0	0	0	0	0	0	0	0	0	0	0	0	0	0	0	0	0	0	0	0	0	0	0	0	0	0	0	0	0	0	0	0	0	0	0	0	0	0
						合計	0	433	8,886	2,143	1,809	0	0	0	0	0	0	0	0	0	26,366	0	0	0	0	0	0	0	0	0	0	0	433	7,416	0	0	0	0	2,143	0	0	0	0	0	0	1,470	51,100
						年度	2020年	2021年	2022年	2023年	2024年	2025年	2026年	2027年	2028年	2029年	2030年	2031年	2032年	2033年	2034年	2035年	2036年	2037年	2038年	2039年	2040年	2041年	2042年	2043年	2044年	2045年	2046年	2047年	2048年	2049年	2050年	2051年	2052年	2053年	2054年	2055年	2056年	2057年	2058年	2059年	合計
ふれあいセンター	高知市秦ふれあいセンター	秦ふれあいセンター本館(増築部分 エレベーター棟)	鉄筋コンクリート造	73㎡	2002年	更新 建築	0	0	0	0	0	0	0	113	0	0	0	0	0	0	0	0	0	0	0	0	0	0	501	0	0	0	0	0	0	0	0	0	0	0	0	0	0	0	0	614
						更新 電気	0	0	0	0	0	0	0	1,299	0	0	0	0	38,554	0	0	0	0	0	0	0	0	0	0	0	0	0	0	0	0	0	0	1,299	0	0	0	0	0	0	0	41,153
						更新 機械	0	0	0	0	0	0	0	0	0	0	0	0	0	0	0	0	0	0	0	0	0	0	0	0	0	0	0	0	0	0	0	0	0	0	0	0	0	0	0	0
						改修	0	0	0	0	0	0	0	0	0	0	0	0	0	0	0	0	0	0	0	0	0	0	0	0	0	0	0	0	0	0	0	71,015	0	0	0	0	0	0	0	71,015
						建替	0	0	0	0	0	0	0	0	0	0	0	0	0	0	0	0	0	0	0	0	0	0	0	0	0	0	0	0	0	0	0	0	0	0	0	0	0	0	0	0
						合計	0	0	0	0	0	0	0	1,412	0	0	0	0	38,554	0	0	0	0	0	0	0	0	501	0	0	0	0	0	0	0	0	0	72,315	0	0	0	0	0	0	0	112,782
						年度	2020年	2021年	2022年	2023年	2024年	2025年	2026年	2027年	2028年	2029年	2030年	2031年	2032年	2033年	2034年	2035年	2036年	2037年	2038年	2039年	2040年	2041年	2042年	2043年	2044年	2045年	2046年	2047年	2048年	2049年	2050年	2051年	2052年	2053年	2054年	2055年	2056年	2057年	2058年	2059年	合計
ふれあいセンター	高知市五台山ふれあいセンター	五台山ふれあいセンター本館(増築部分)	鉄筋コンクリート造	260㎡	2001年	更新 建築	900	0	0	0	0	0	0	0	0	0	0	0	0	0	0	0	0	0	0	0	0	0	0	817	0	0	0	0	0	0	0	0	0	0	0	0	0	0	0	1,718
						更新 電気	0	0	0	0	0	0	7,416	0	0	0	0	40,955	0	0	0	0	0	0	0	0	0	0	0	0	0	0	0	0	0	0	0	7,416	0	0	0	0	0	0	0	55,787
						更新 機械	0	0	0	0	0	0	0	0	0	0	0	0	0	0	0	0	0	0	0	0	0	0	0	0	0	0	0	0	0	0	0	0	0	0	0	0	0	0	0	0
						改修	0	0	0	0	0	0	0	0	0	0	0	0	0	0	0	0	0	0	0	0	0	0	0	0	0	0	0	0	0	0	88,859	0	0	0	0	0	0	0	88,859
						建替	0	0	0	0	0	0	0	0	0	0	0	0	0	0	0	0	0	0	0	0	0	0	0	0	0	0	0	0	0	0	0	0	0	0	0	0	0	0	0	0
						合計	900	0	0	0	0	0	7,416	0	0	0	0	40,955	0	0	0	0	0	0	0	0	0	0	0	0	817	0	0	0	0	0	0	96,275	0	0	0	0	0	0	0	146,364
						年度	2020年	2021年	2022年	2023年	2024年	2025年	2026年	2027年	2028年	2029年	2030年	2031年	2032年	2033年	2034年	2035年	2036年	2037年	2038年	2039年	2040年	2041年	2042年	2043年	2044年	2045年	2046年	2047年	2048年	2049年	2050年	2051年	2052年	2053年	2054年	2055年	2056年	2057年	2058年	2059年	合計
ふれあいセンター	高知市五台山ふれあいセンター	五台山ふれあいセンター本館(既存部分)	鉄筋コンクリート造	544㎡	1985年	更新 建築	1,309	0	0	0	0	0	0	0	0	0	0	0	0	0	0	0	0	0	0	0	0	0	0	0	0	0	0	0	0	0	0	0	0	0	0	0	0	0	0	1,309
						更新 電気	0	0	1,299	0	0	0	0	0	0	0	0	0	0	0	0	0	0	0	0	0	0	0	0	0	0	0	0	1,299	0	0	0	0	0	0	0	0	0	0	0	2,599
						更新 機械	0	0	0	0	8,226	0	0	0	0	0	0	0	0	0	0	0	0	0	0	0	0	0	0	0	0	0	0	0	0	0	0	0	0	8,226	0	0	0	0	0	16,451
						改修	0	0	0	0	0	0	0	0	0	0	0	0	0	0	0	24,901	0	0	0	0	0	0	0	0	0	0	0	0	0	0	0	0	0	0	0	0	0	0	0	24,901
						建替	0	0	0	0	0	0	0	0	0	0	0	0	0	0	0	0	0	0	0	0	0	0	0	0	0	0	0	0	0	0	0	0	0	0	0	0	0	0	0	0
						合計	1,309	0	1,299	0	8,226	0	0	0	0	0	0	0	0	0	0	24,901	0	0	0	0	0	0	0	0	0	0	0	1,299	0	0	0	0	0	8,226	0	0	0	0	0	45,260
						年度	2020年	2021年	2022年	2023年	2024年	2025年	2026年	2027年	2028年	2029年	2030年	2031年	2032年	2033年	2034年	2035年	2036年	2037年	2038年	2039年	2040年	2041年	2042年	2043年	2044年	2045年	2046年	2047年	2048年	2049年	2050年	2051年	2052年	2053年	2054年	2055年	2056年	2057年	2058年	2059年	合計
ふれあいセンター	高知市大津ふれあいセンター	大津ふれあいセンター本館	鉄筋コンクリート造	532㎡	1986年	更新 建築	0	0	2,015	0	0	0	1,352	0	0	0	0	0	0	0	0	0	0	0	0	0	0	0	0	0	0	0	0	0	0	0	0	0	0	0	0	0	0	0	0	3,367
						更新 電気	0	0	1,299	0	0	0	0	0	0	0	0	0	0	0	0	0	0	0	0	0	0	0	0	0	0	0	0	1,299	0	0	0	0	0	0	0	0	0	0	0	2,599
						更新 機械	0	0	0	0	0	0	0	0	0	0	0	0	0	0	0	0	0	0	0	0	0	0	0	0	0	0	0	0	0	0	0	0	0	0	0	0	0	0	0	0
						改修	0	0	0	0	0	0	0	0	0	0	0	0	0	0	0	0	11,485	0	0	0	0	0	0	0	0	0	0	0	0	0	0	0	0	0	0	0	0	0	0	11,485
						建替	0	0	0	0	0	0	0	0	0	0	0	0	0	0	0	0	0	0	0	0	0	0	0	0	0	0	0	0	0	0	0	0	0	0	0	0	0	0	0	0
						合計	0	0	3,314	0	0	0	1,352	0	0	0	0	0	0	0	0	0	11,485	0	0	0	0	0	0	0	0	0	0	1,299	0	0	0	0	0	0	0	0	0	0	0	17,450
						年度	2020年	2021年	2022年	2023年	2024年	2025年	2026年	2027年	2028年	2029年	2030年	2031年	2032年	2033年	2034年	2035年	2036年	2037年	2038年	2039年	2040年	2041年	2042年	2043年	2044年	2045年	2046年	2047年	2048年	2049年	2050年	2051年	2052年	2053年	2054年	2055年	2056年	2057年	2058年	2059年	合計
ふれあいセンター	高知市布師田ふれあいセンター	布師田ふれあいセンター本館	鉄骨鉄筋コンクリート造	497㎡	1988年	更新 建築	0	0	1,973	0	0	0	0	0	1,537	0	0	0	0	0	0	0	0	0	0	0	0	0	0	0	0	0	0	0	0	0	0	0	0	0	0	0	0	0	3,510
						更新 電気	0	0	1,299	0	0	0	0	0	0	0	0	0	0	0	0	0	0	0	0	0	0	0	0	0	0	0	0	1,299	0	0	0	0	0	0	0	0	0	0	0	2,599
						更新 機械	0	0	0	0	8,226	0	0	0	0	0	0	0	0	0	0	0	0	0	0	0	0	0	0	0	0	0	0	0	0	0	0	0	0	8,226	0	0	0	0	0	16,451
						改修	0	0	0	0	0	0	0	0	0	0	0	0	0	0	0	0	0	0	26,188	0	0	0	0	0	0	0	0	0	0	0	0	0	0	0	0	0	0	0	26,188
						建替	0	0	0	0	0	0	0	0	0	0	0	0	0	0	0	0	0	0	0	0	0	0	0	0	0	0	0	0	0	0	0	0	0	0	0	0	0	0	0	0
						合計	0	0	3,273	0	8,226	0	0	0	1,537	0	0	0	0	0	0	0	0	0	26,188	0	0	0	0	0	0	0	0	1,299	0	0	0	0	0	8,226	0	0	0	0	0	48,748
						年度	2020年	2021年	2022年	2023年	2024年	2025年	2026年	2027年	2028年	2029年	2030年	2031年	2032年	2033年	2034年	2035年	2036年	2037年	2038年	2039年	2040年	2041年	2042年	2043年	2044年	2045年	2046年	2047年	2048年	2049年	2050年	2051年	2052年	2053年	2054年	2055年	2056年	2057年	2058年	2059年	合計
集会所	神田地区住民交流施設あい	神田地区住民交流施設あい	鉄骨造	1,125㎡	1988年	更新 建築	0	0	0	0	0	0	0	0	11,294	0	0	0	0	0	0	0	0	0	0	0	0	0	0	0	0	0	0	0	0	0	0	0	0	0	0	0	0	0	11,294
						更新 電気	0	0	2,166	0	0	0	0	0	0	0	0	0	0	0	0	0	0	0	0	0	0	0	0	0	0	0	0	2,166	0	0	0	0	0	0	0	0	0	0	0	4,332
						更新 機械	0	0	0	0	0	0	0	0	0	0	0	0	0	0	0	0	0	0	0	0	0	0	0	0	0	0	0	0	0	0	0	0	0	0	0	0	0	0	0	0
						改修	0	0	0	0	0	0	0	0	0	0	0	0	0	0	0	0	0	0	34,712	0	0	0	0	0	0	0	0	0	0	0	0	0	0	0	0	0	0	0	34,712
						建替	0	0	0	0	0	0	0	0	0	0	0	0	0	0	0	0	0	0	0	0	0	0	0	0	0	0	0	0	0	0	0	0	0	0	0	0	0	0	0	0
						合計	0	0	2,166	0	0	0	0	0	11,294	0	0	0	0	0	0	0	0	0	34,712	0	0	0	0	0	0	0	0	2,166	0	0	0	0	0	0	0	0	0	0	0	50,338
						年度	2020年	2021年	2022年	2023年	2024年	2025年	2026年	2027年	2028年	2029年	2030年	2031年	2032年	2033年	2034年	2035年	2036年	2037年	2038年	2039年	2040年	2041年	2042年	2043年	2044年	2045年	2046年	2047年	2048年	2049年	2050年	2051年	2052年	2053年	2054年	2055年	2056年	2057年	2058年	2059年	合計
集会所	高知市土佐山西川複合集会所	土佐山西川複合集会所棟	鉄骨造	415㎡	1975年	更新 建築	0	0	0	6,256	0	0	0	0	0	0	0	0	0	0	0	0	0	0	0	0	0	0	0	0	0	0	0	0	0	0	0	0	0	0	0	0	0	0	6,256
						更新 電気	0	433	0	0	0	0	0	0	0	0	0	0	0	0	0	0	0	0	0	0	0	0	0	0	0	433	0	0	0	0	0	0	0	0	0	0	0	0	866
						更新 機械	0	0	0	0	0	0	0	0	0	0	0	0	0	0	0	0	0	0	0	0	0	0	0	0	0	0	0	0	0	0	0	0	0	0	0	0	0	0	0	0
						改修	0	0	0	0	0	17,892	0	0	0	0	0	0	0	0	0	0	0	0	0	0	0	0	0	0	0	0	0	0	0	0	0	0	0	0	0	0	0	0	0	17,892
						建替	0	0	0	0	0	0	0	0	0	0	0	0	0	0	0	0	0	0	0	0	0	0	0	0	0	0	0	0	0	0	0	0	0	0	15,271	15,271	0	0	0	30,542
						合計	0	433	0	6,256	0	17,892	0	0	0	0	0	0	0	0	0	0	0	0	0	0	0	0	0	0	0	433	0	0	0	0	0	0	0	0	15,271	15,271	0	0	0	55,556
						年度	2020年	2021年	2022年	2023年	2024年	2025年	2026年	2027年	2028年	2029年	2030年	2031年	2032年	2033年	2034年	2035年	2036年	2037年	2038年	2039年	2040年	2041年	2042年	2043年	2044年	2045年	2046年	2047年	2048年	2049年	2050年	2051年	2052年	2053年	2054年	2055年	2056年	2057年	2058年	2059年	合計
その他集会施設	高知市工石山青少年の家	工石山青少年の家本館	鉄筋コンクリート造	1,005㎡	1975年	更新 建築	0	0	0	0	0	0	0	0	0	0	0	0	0	0	0	0	0	0	0	0	0	0	0	0	0	0	0	0	0	3,824	0	0	0	0	0	0	0	0	3,824
						更新 電気	0	1,733	0	0	0	0	0	0	0	0	0	0	0	0	0	0	0	0	0	0	0	0	0	0	0	1,733	0	10,897	0	0	0	0	0	0	0	0	0	0	14,362
						更新 機械	0	49,326	0	0	0	0	0	1,072	0	0	0	430	0	0	0	0	0	4,468	0	0	0	8,732	0	0	0	0	0	1,072	0	0	0	49,756	0	0	0	0	0	0	0	114,855
						改修	0	0	0	0	0	149,163	0	0	0	0	0	0	0	0	0	0	0	0	0	0	0	0	0	0	0	0	0	0	0	0	0	0	0	0	0	0	0	0	0	149,163
						建替	0	0	0	0	0	0	0	0	0	0	0	0	0	0	0	0	0	0	0	0	0	0	0	0	0	0	0	0	0	0	0	0	0	0	188,183	188,183	0	0	0	376,367
						合計	0	51,059	0	0	0	149,163	0	1,072	0	0	0	430	0	0	0	0	0	4,468	0	0	0	8,732	0	0	0	0	1,733	1,072	10,897	0	3,824	49,756	0	0	0	188,183	188,183	0	0	0	658,572

単位：千円

小分類	施設名	棟名	構造	面積	建築年	保全費用																																									
						年度	2020年	2021年	2022年	2023年	2024年	2025年	2026年	2027年	2028年	2029年	2030年	2031年	2032年	2033年	2034年	2035年	2036年	2037年	2038年	2039年	2040年	2041年	2042年	2043年	2044年	2045年	2046年	2047年	2048年	2049年	2050年	2051年	2052年	2053年	2054年	2055年	2056年	2057年	2058年	2059年	合計
その他集会施設	高知市工石山青少年の家	工石山青少年の家体育館	鉄骨造	1,002㎡	1991年	更新 建築	0	0	0	0	0	0	0	0	0	0	0	4,409	0	0	0	0	0	0	0	0	0	0	0	0	0	0	0	0	0	0	0	0	0	0	0	0	0	0	0	0	4,409
						更新 電気	0	0	0	0	866	0	0	0	0	0	0	0	0	0	0	0	0	0	0	0	0	0	0	0	0	0	0	0	0	866	0	0	0	0	0	0	0	0	0	0	1,733
						更新 機械	0	0	0	0	0	0	0	0	0	0	0	0	0	0	0	0	0	0	0	0	0	0	0	0	0	0	0	0	0	0	0	0	0	0	0	0	0	0	0	0	0
						改修	0	0	0	0	0	0	0	0	0	0	0	0	0	0	0	0	0	0	0	0	0	25,651	0	0	0	0	0	0	0	0	0	0	0	0	0	0	0	0	0	25,651
						建替	0	0	0	0	0	0	0	0	0	0	0	0	0	0	0	0	0	0	0	0	0	0	0	0	0	0	0	0	0	0	0	0	0	0	0	0	0	0	0	0
						合計	0	0	0	0	866	0	0	0	0	0	0	4,409	0	0	0	0	0	0	0	0	0	25,651	0	0	0	0	0	0	866	0	0	0	0	0	0	0	0	0	0	31,792
						年度	2020年	2021年	2022年	2023年	2024年	2025年	2026年	2027年	2028年	2029年	2030年	2031年	2032年	2033年	2034年	2035年	2036年	2037年	2038年	2039年	2040年	2041年	2042年	2043年	2044年	2045年	2046年	2047年	2048年	2049年	2050年	2051年	2052年	2053年	2054年	2055年	2056年	2057年	2058年	2059年	合計
市民会館	高知市立長浜市民会館	長浜市民会館本館	鉄筋コンクリート造	800㎡	1983年	更新 建築	0	0	0	0	0	0	0	0	0	0	0	0	0	0	0	0	0	0	0	0	0	0	0	0	0	0	0	0	0	0	0	0	0	0	0	0	0	3,845	0	3,845
						更新 電気	0	1,733	0	0	0	0	0	0	0	0	0	0	0	0	0	0	0	0	0	0	0	0	0	0	0	1,733	0	0	0	0	0	0	0	0	0	0	0	0	0	3,465
						更新 機械	0	0	0	49,326	0	0	26,509	0	0	0	0	0	0	0	0	738	0	0	0	0	0	0	0	0	0	26,509	0	0	0	0	0	0	49,326	0	0	0	0	0	0	152,409
						改修	0	0	0	0	0	0	0	0	0	0	0	0	0	152,124	0	0	0	0	0	0	0	0	0	0	0	0	0	0	0	0	0	0	0	0	0	0	0	0	152,124
						建替	0	0	0	0	0	0	0	0	0	0	0	0	0	0	0	0	0	0	0	0	0	0	0	0	0	0	0	0	0	0	0	0	0	0	0	0	0	0	0	0
						合計	0	1,733	0	49,326	0	0	26,509	0	0	0	0	0	0	152,124	0	0	738	0	0	0	0	0	0	0	0	0	28,242	0	0	0	0	0	49,326	0	0	0	0	3,845	0	311,843
						年度	2020年	2021年	2022年	2023年	2024年	2025年	2026年	2027年	2028年	2029年	2030年	2031年	2032年	2033年	2034年	2035年	2036年	2037年	2038年	2039年	2040年	2041年	2042年	2043年	2044年	2045年	2046年	2047年	2048年	2049年	2050年	2051年	2052年	2053年	2054年	2055年	2056年	2057年	2058年	2059年	合計
市民会館	高知市立介良市民会館	介良市民会館	木造又は合成樹脂造	420㎡	2002年	更新 建築	914	0	0	0	0	0	0	0	0	0	0	0	0	0	0	0	0	0	0	0	0	0	0	0	0	0	0	0	0	0	0	0	0	0	0	0	0	0	0	914
						更新 電気	0	0	0	0	0	0	0	1,299	0	0	0	0	0	0	0	0	0	0	0	0	0	0	0	0	0	0	0	0	0	0	0	1,299	0	0	0	0	0	0	0	2,599
						更新 機械	0	0	0	0	0	0	0	0	0	0	0	0	0	0	0	0	0	0	0	0	0	0	0	0	0	0	0	0	0	0	0	0	0	0	0	0	0	0	0	0
						改修	0	0	0	0	0	0	0	0	0	0	0	0	0	0	0	0	0	0	0	0	0	9,525	0	0	0	0	0	0	0	0	0	0	0	0	0	0	0	0	9,525
						建替	0	0	0	0	0	0	0	0	0	0	0	0	0	0	0	0	0	0	0	0	0	0	0	0	0	0	0	0	0	0	0	0	0	0	0	0	0	0	0	0
						合計	914	0	0	0	0	0	0	1,299	0	0	0	0	0	0	0	0	0	0	0	0	0	9,525	0	0	0	0	0	0	0	0	0	1,299	0	0	0	0	0	0	13,037
						年度	2020年	2021年	2022年	2023年	2024年	2025年	2026年	2027年	2028年	2029年	2030年	2031年	2032年	2033年	2034年	2035年	2036年	2037年	2038年	2039年	2040年	2041年	2042年	2043年	2044年	2045年	2046年	2047年	2048年	2049年	2050年	2051年	2052年	2053年	2054年	2055年	2056年	2057年	2058年	2059年	合計
市民会館	高知市立春野弘岡中市民会館	春野弘岡中市民会館本館	鉄筋コンクリート造	493㎡	1975年	更新 建築	0	0	0	0	0	0	0	0	0	0	0	0	0	0	0	0	0	0	0	0	0	0	0	0	0	0	0	0	0	1,901	0	0	0	0	0	0	0	0	0	1,901
						更新 電気	0	1,299	0	0	0	0	0	0	0	0	0	0	0	0	0	0	0	0	0	0	0	0	0	0	0	1,299	0	0	0	0	0	0	0	0	0	0	0	0	2,599
						更新 機械	0	0	0	0	0	0	0	0	0	0	0	0	0	0	0	0	0	0	0	0	0	0	0	0	0	0	8,226	0	0	0	0	0	0	0	0	0	0	0	8,226
						改修	0	0	0	0	0	25,114	0	0	0	0	0	0	0	0	0	0	0	0	0	0	0	0	0	0	0	0	0	0	0	0	0	0	0	0	0	0	0	0	25,114
						建替	0	0	0	0	0	0	0	0	0	0	0	0	0	0	0	0	0	0	0	0	0	0	0	0	0	0	0	0	0	0	0	0	0	0	28,866	28,866	0	0	0	57,732
						合計	0	1,299	0	0	0	25,114	0	0	0	0	0	0	0	0	0	0	0	0	0	0	0	0	0	0	0	1,299	8,226	0	0	1,901	0	0	0	0	28,866	28,866	0	0	0	95,572
						年度	2020年	2021年	2022年	2023年	2024年	2025年	2026年	2027年	2028年	2029年	2030年	2031年	2032年	2033年	2034年	2035年	2036年	2037年	2038年	2039年	2040年	2041年	2042年	2043年	2044年	2045年	2046年	2047年	2048年	2049年	2050年	2051年	2052年	2053年	2054年	2055年	2056年	2057年	2058年	2059年	合計
市民会館	高知市立朝倉総合市民会館	朝倉総合市民会館	鉄筋コンクリート造	1,199㎡	1979年	更新 建築	0	0	0	0	0	0	0	0	0	0	0	0	0	0	0	0	0	0	0	0	0	0	0	0	0	0	0	0	0	0	0	0	0	5,522	0	0	0	0	0	5,522
						更新 電気	7,416	1,733	2,143	0	0	0	0	0	0	0	0	0	0	0	0	0	0	0	0	0	0	0	0	0	7,416	1,733	0	0	0	0	0	2,143	0	0	0	0	0	0	22,583
						更新 機械	0	0	76,427	0	0	0	0	0	0	0	0	0	0	0	0	0	0	0	0	0	0	0	0	0	0	0	0	0	0	0	0	76,427	0	0	0	0	0	0	152,854
						改修	0	0	0	0	0	0	0	0	0	174,141	0	0	0	0	0	0	0	0	0	0	0	0	0	0	0	0	0	0	0	0	0	0	0	0	0	0	0	0	174,141
						建替	0	0	0	0	0	0	0	0	0	0	0	0	0	0	0	0	0	0	0	0	0	0	0	0	0	0	0	0	0	0	0	0	0	0	0	0	0	0	218,216	218,216
						合計	7,416	1,733	78,570	0	0	0	0	0	0	174,141	0	0	0	0	0	0	0	0	0	0	0	0	0	0	0	7,416	1,733	0	0	0	0	0	78,570	0	5,522	0	0	0	0	218,216	573,317
						年度	2020年	2021年	2022年	2023年	2024年	2025年	2026年	2027年	2028年	2029年	2030年	2031年	2032年	2033年	2034年	2035年	2036年	2037年	2038年	2039年	2040年	2041年	2042年	2043年	2044年	2045年	2046年	2047年	2048年	2049年	2050年	2051年	2052年	2053年	2054年	2055年	2056年	2057年	2058年	2059年	合計
文化センター・文化会館	高知市葉山文化会館	旧葉山ユースホステル	鉄筋コンクリート造	478㎡	1963年	更新 建築	0	0	0	0	0	0	0	0	0	0	0	0	0	0	0	0	0	0	0	0	0	0	0	0	0	0	0	0	0	0	0	0	0	0	0	0	0	0	0	0
						更新 電気	2,599	0	0	0	0	0	0	0	0	0	0	0	0	0	0	0	0	0	0	0	0	0	0	0	2,599	0	0	0	0	0	0	0	0	0	0	0	0	0	5,198
						更新 機械	8,226	0	0	0	0	0	0	0	0	0	0	0	0	0	0	0	0	0	0	0	0	0	0	0	0	0	0	0	0	0	0	0	0	0	0	0	0	0	8,226
						改修	31,871	0	0	0	0	0	0	0	0	0	0	0	0	0	0	0	0	0	0	0	0	0	0	0	0	0	0	0	0	0	0	0	0	0	0	0	0	0	31,871
						建替	0	0	0	0	0	0	0	0	0	0	0	0	0	0	0	0	0	0	0	0	0	0	0	0	0	0	0	0	0	35,580	35,580	0	0	0	0	0	0	0	71,159
						合計	42,695	0	0	0	0	0	0	0	0	0	0	0	0	0	0	0	0	0	0	0	0	0	0	0	2,599	0	0	0	0	35,580	35,580	0	0	0	0	0	0	0	116,454
						年度	2020年	2021年	2022年	2023年	2024年	2025年	2026年	2027年	2028年	2029年	2030年	2031年	2032年	2033年	2034年	2035年	2036年	2037年	2038年	2039年	2040年	2041年	2042年	2043年	2044年	2045年	2046年	2047年	2048年	2049年	2050年	2051年	2052年	2053年	2054年	2055年	2056年	2057年	2058年	2059年	合計
文化センター・文化会館	高知市立横浜文化センター	高知市立横浜文化センター	鉄筋コンクリート造	370㎡	1980年	更新 建築	2,792	0	0	0	0	0	0	0	0	0	0	0	0	0	0	0	0	0	0	0	0	0	0	0	0	0	0	0	0	0	0	0	0	0	2,053	0	0	0	0	4,844
						更新 電気	0	0	0	0	0	0	0	0	0	0	0	0	0	0	0	0	0	0	0	0	0	0	0	0	1,299	0	0	0	0	0	0	0	0	0	0	0	0	0	1,299
						更新 機械	0	0	0	0	0	0	0	0	0	0	0	0	0	0	0	0	0	0	0	0	0	0	0	0	0	0	0	0	0	0	0	0	0	0	0	0	0	0	0
						改修	0	0	0	0	0	0	0	0	0	9,909	0	0	0	0	0	0	0	0	0	0	0	0	0	0	0	0	0	0	0	0	0	0	0	0	0	0	0	0	9,909
						建替	0	0	0	0	0	0	0	0	0	0	0	0	0	0	0	0	0	0	0	0	0	0	0	0	0	0	0	0	0	0	0	0	0	0	0	0	0	0	0	0
						合計	2,792	0	0	0	0	0	0	0	0	9,909	0	0	0	0	0	0	0	0	0	0	0	0	0	1,299	0	0	0	0	0	0	0	0	0	0	2,053	0	0	0	0	16,053
						年度	2020年	2021年	2022年	2023年	2024年	2025年	2026年	2027年	2028年	2029年	2030年	2031年	2032年	2033年	2034年	2035年	2036年	2037年	2038年	2039年	2040年	2041年	2042年	2043年	2044年	2045年	2046年	2047年	2048年	2049年	2050年	2051年	2052年	2053年	2054年	2055年	2056年	2057年	2058年	2059年	合計
文化センター・文化会館	高知市三里文化会館	高知市三里文化会館本館	鉄筋コンクリート造	1,497㎡	1995年	更新 建築	0	0	0	0	0	0	0	0	0	0	0	0	0	0	0	15,870	0	0	0	0	0	0	0	0	0	0	0	0	0	0	0	0	0	0	0	0	0	0	0	15,870
						更新 電気	3,465	0	0	0	0	51,435	0	0	0	0	0	0	0	0	0	0	0	0	0	0	3,344	0	0	0	3,465	0	0	0	0	0	0	0	0	0	51,435	0	0	0	113,145
						更新 機械	0	0	0	0	430	49,326	13,335	0	0	0	0	430	0	0	0	0	0	0	0	0	0	15,550	0	0	430	0	0	0	0	0	0	430	0	0	0	49,326	13,335	0	0	0	142,591
						改修	0	0	0	0	0	0	0	0	0	0	0	0	0	0	0	0	0	0	0	0	0	0	0	0	259,171	0	0	0	0	0	0	0	0	0	0	0	0	0	259,171
						建替	0	0	0	0	0	0	0	0	0	0	0	0	0	0	0	0	0	0	0	0	0	0	0	0	0	0	0	0	0	0	0	0	0	0	0	0	0	0	0	0
						合計	3,465	0	0	0	430	100,761	13,335	0	0	0	0	430	0	0	0	15,870	0	0	0	0	0	18,894	0	0	430	262,637	0	0	0	0	0	430	0	0	0	100,761	13,335	0	0	0	530,778

4.4 社会教育系施設

単位：千円

小分類	施設名	棟名	構造	面積	建築年	保全費用																																							
						年度		2020年	2021年	2022年	2023年	2024年	2025年	2026年	2027年	2028年	2029年	2030年	2031年	2032年	2033年	2034年	2035年	2036年	2037年	2038年	2039年	2040年	2041年	2042年	2043年	2044年	2045年	2046年	2047年	2048年	2049年	2050年	2051年	2052年	2053年	2054年	2055年	2056年	2057年	2058年	2059年	合計
図書館	新図書館等複合施設オーテピア	オーテピア（図書館・点字図書館・科学館）	鉄筋コンクリート造	23,689㎡	2018年	更新	建築	0	0	0	0	0	0	0	0	0	0	0	0	0	0	0	0	0	0	0	0	0	0	0	0	0	0	0	0	0	0	0	0	0	0	0	0	0	0	16,812	0	16,812
							電気	0	0	0	0	0	0	0	0	0	0	0	0	0	0	0	0	0	0	91,826	0	0	0	0	19,059	0	0	0	0	42,374	0	0	0	0	0	0	0	0	0	91,826	0	245,085
							機械	0	0	0	0	0	0	0	0	0	0	0	0	0	13,335	0	0	0	0	62,729	0	0	0	0	0	0	0	0	0	22,850	0	0	0	0	0	0	0	0	0	62,729	0	161,643
						改修		0	0	0	0	0	0	0	0	0	0	0	0	0	0	0	0	0	0	0	0	0	0	0	0	0	0	0	0	0	0	0	0	0	0	0	0	0	0	0	0	0
						建替		0	0	0	0	0	0	0	0	0	0	0	0	0	0	0	0	0	0	0	0	0	0	0	0	0	0	0	0	0	0	0	0	0	0	0	0	0	0	0	0	0
						合計		0	0	0	0	0	0	0	0	0	0	0	0	0	13,335	0	0	0	0	154,555	0	0	0	0	19,059	0	0	0	0	65,224	0	0	0	0	0	0	0	0	0	171,367	0	423,540
						年度		2020年	2021年	2022年	2023年	2024年	2025年	2026年	2027年	2028年	2029年	2030年	2031年	2032年	2033年	2034年	2035年	2036年	2037年	2038年	2039年	2040年	2041年	2042年	2043年	2044年	2045年	2046年	2047年	2048年	2049年	2050年	2051年	2052年	2053年	2054年	2055年	2056年	2057年	2058年	2059年	合計
博物館	高知市立龍馬の生まれたまち記念館	龍馬の生まれたまち記念館本館	木造又は合成樹脂造	794㎡	2004年	更新	建築	0	0	235	0	0	0	0	0	0	3,801	0	0	235	0	0	0	0	0	0	0	0	0	235	0	0	0	0	0	0	0	0	0	0	235	0	0	0	0	0	4,743
							電気	0	0	0	0	0	0	0	0	0	9,582	0	0	0	0	40,955	0	0	0	0	0	0	0	0	0	0	0	0	0	0	0	0	0	0	9,582	0	0	0	0	0	60,119
							機械	0	0	0	0	0	0	0	0	0	0	0	0	0	0	0	0	0	0	0	0	0	0	0	0	0	0	0	0	0	0	0	0	0	0	0	0	0	0	0	0
						改修		0	0	0	0	0	0	0	0	0	0	0	0	0	0	0	0	0	0	0	0	0	0	0	0	112,404	0	0	0	0	0	0	0	0	0	0	0	0	0	0	112,404
						建替		0	0	0	0	0	0	0	0	0	0	0	0	0	0	0	0	0	0	0	0	0	0	0	0	0	0	0	0	0	0	0	0	0	0	0	0	0	0	0	0
						合計		0	0	235	0	0	0	0	0	0	13,383	0	0	235	0	40,955	0	0	0	0	0	0	0	235	0	112,404	0	0	0	0	0	0	0	0	9,817	0	0	0	0	0	177,266
						年度		2020年	2021年	2022年	2023年	2024年	2025年	2026年	2027年	2028年	2029年	2030年	2031年	2032年	2033年	2034年	2035年	2036年	2037年	2038年	2039年	2040年	2041年	2042年	2043年	2044年	2045年	2046年	2047年	2048年	2049年	2050年	2051年	2052年	2053年	2054年	2055年	2056年	2057年	2058年	2059年	合計
博物館	高知市立自由民権記念館	自由民権記念館本館	鉄筋コンクリート造	2,699㎡	1990年	更新	建築	0	0	0	0	0	0	0	0	0	0	29,765	0	0	0	0	0	0	0	0	0	0	0	0	0	0	0	0	0	0	0	0	0	0	0	0	0	0	0	0	29,765
							電気	77,625	0	0	14,832	433	0	0	0	0	0	0	0	0	0	0	0	0	0	0	0	0	0	0	0	0	0	0	14,832	433	77,625	0	0	0	0	0	0	0	0	185,779
							機械	1,383	0	0	0	0	0	0	0	0	0	0	0	0	0	0	0	0	0	0	0	0	0	0	0	0	0	0	0	0	1,383	0	0	0	0	0	0	0	0	2,767
						改修		0	0	0	0	0	0	0	0	0	0	0	0	0	0	0	0	0	0	0	0	251,661	0	0	0	0	0	0	0	0	0	0	0	0	0	0	0	0	0	251,661
						建替		0	0	0	0	0	0	0	0	0	0	0	0	0	0	0	0	0	0	0	0	0	0	0	0	0	0	0	0	0	0	0	0	0	0	0	0	0	0	0
						合計		79,008	0	0	14,832	433	0	0	0	0	0	29,765	0	0	0	0	0	0	0	0	0	251,661	0	0	0	0	0	0	14,832	433	79,008	0	0	0	0	0	0	0	0	469,971
						年度		2020年	2021年	2022年	2023年	2024年	2025年	2026年	2027年	2028年	2029年	2030年	2031年	2032年	2033年	2034年	2035年	2036年	2037年	2038年	2039年	2040年	2041年	2042年	2043年	2044年	2045年	2046年	2047年	2048年	2049年	2050年	2051年	2052年	2053年	2054年	2055年	2056年	2057年	2058年	2059年	合計
その他社会教育系施設	高知市鏡文化ステーションRIO	高知市鏡文化ステーションRIO	鉄筋コンクリート造	1,635㎡	1995年	更新	建築	0	0	0	0	0	0	0	0	0	0	0	0	0	0	0	8,900	0	0	0	0	0	0	0	242	0	0	0	0	0	0	0	0	0	0	0	0	0	0	0	9,142
							電気	10,448	0	0	0	0	40,438	0	0	0	0	0	0	0	0	0	0	0	0	0	0	0	0	0	0	10,448	0	0	0	0	0	0	0	0	0	40,438	0	0	0	101,773
							機械	0	0	0	0	0	50,868	0	0	0	0	0	0	0	0	0	0	0	0	0	0	0	0	0	0	0	0	0	0	0	0	0	0	0	50,868	0	0	0	101,737
						改修		0	0	0	0	0	0	0	0	0	0	0	0	0	0	0	0	0	0	0	0	0	0	0	0	202,071	0	0	0	0	0	0	0	0	0	0	0	0	0	202,071
						建替		0	0	0	0	0	0	0	0	0	0	0	0	0	0	0	0	0	0	0	0	0	0	0	0	0	0	0	0	0	0	0	0	0	0	0	0	0	0	0
						合計		10,448	0	0	0	0	91,307	0	0	0	0	0	0	0	0	0	8,900	0	0	0	0	0	0	0	242	0	212,519	0	0	0	0	0	0	0	0	91,307	0	0	0	0	414,723
						年度		2020年	2021年	2022年	2023年	2024年	2025年	2026年	2027年	2028年	2029年	2030年	2031年	2032年	2033年	2034年	2035年	2036年	2037年	2038年	2039年	2040年	2041年	2042年	2043年	2044年	2045年	2046年	2047年	2048年	2049年	2050年	2051年	2052年	2053年	2054年	2055年	2056年	2057年	2058年	2059年	合計
その他社会教育系施設	高知市青年センター（アスパルこうち）	アスパルこうち本館	鉄骨鉄筋コンクリート造	5,059㎡	2005年	更新	建築	0	0	0	0	0	0	0	0	0	0	0	0	0	0	0	0	0	0	0	0	0	0	0	0	0	13,927	0	0	0	0	0	0	0	0	0	0	0	0	0	13,927
							電気	0	0	0	0	0	41,275	0	0	0	6,497	0	0	0	0	104,489	0	0	0	0	0	0	0	0	0	41,275	0	0	0	0	0	0	0	0	6,497	0	0	0	0	200,034
							機械	0	0	0	0	0	1,072	0	0	0	0	0	0	0	0	26,629	0	0	0	0	0	0	0	0	0	1,072	0	0	0	0	0	0	0	0	0	0	0	0	0	28,772
						改修		0	0	0	0	0	0	0	0	0	0	0	0	0	0	0	0	0	0	0	0	0	0	0	0	0	0	0	0	0	0	0	0	0	351,240	0	0	0	0	351,240
						建替		0	0	0	0	0	0	0	0	0	0	0	0	0	0	0	0	0	0	0	0	0	0	0	0	0	0	0	0	0	0	0	0	0	0	0	0	0	0	0
						合計		0	0	0	0	0	42,347	0	0	0	0	6,497	0	0	0	0	131,118	0	0	0	0	0	0	0	0	0	56,273	0	0	0	0	0	0	0	0	357,737	0	0	0	0	593,973

4.5 保健・福祉施設

単位：千円

小分類	施設名	棟名	構造	面積	建築年	保全費用																																							
						年度		2020年	2021年	2022年	2023年	2024年	2025年	2026年	2027年	2028年	2029年	2030年	2031年	2032年	2033年	2034年	2035年	2036年	2037年	2038年	2039年	2040年	2041年	2042年	2043年	2044年	2045年	2046年	2047年	2048年	2049年	2050年	2051年	2052年	2053年	2054年	2055年	2056年	2057年	2058年	2059年	合計
福祉拠点施設	保健福祉センター	保健福祉センターセンター棟	鉄筋コンクリート造	5,869㎡	1993年	更新	建築	0	0	0	0	0	0	0	0	0	0	0	4,214	0	0	0	0	0	0	0	0	0	0	0	0	0	0	0	0	0	0	0	0	0	0	0	0	0	0	0	4,214
							電気	0	3,436	0	101,010	5,631	0	0	0	0	3,436	0	41,275	0	0	0	0	0	3,436	0	0	0	0	0	0	0	3,436	0	0	0	5,631	0	41,275	0	104,446	0	0	0	0	0	313,011
							機械	0	0	0	1,813	0	0	0	0	0	0	0	0	0	0	40,005	0	0	0	0	2,149	0	0	0	430	0	0	0	0	0	40,005	0	0	0	1,383	0	0	0	0	0	2,149	87,934
						改修		0	0	0	0	0	0	0	0	0	0	0	0	0	0	0	0	0	0	0	0	0	0	0	579,341	0	0	0	0	0	0	0	0	0	0	0	0	0	0	0	579,341
						建替		0	0	0	0	0	0	0	0	0	0	0	0	0	0	0	0	0	0	0	0	0	0	0	0	0	0	0	0	0	0	0	0	0	0	0	0	0	0	0	0
						合計		0	3,436	0	102,823	5,631	0	0	0	0	3,436	0	45,489	0	0	40,005	0	0	3,436	0	2,149	0	0	0	579,771	0	3,436	0	0	0	45,636	0	41,275	0	105,829	0	0	0	0	0	2,149	984,501
						年度		2020年	2021年	2022年	2023年	2024年	2025年	2026年	2027年	2028年	2029年	2030年	2031年	2032年	2033年	2034年	2035年	2036年	2037年	2038年	2039年	2040年	2041年	2042年	2043年	2044年	2045年	2046年	2047年	2048年	2049年	2050年	2051年	2052年	2053年	2054年	2055年	2056年	2057年	2058年	2059年	合計
福祉拠点施設	東部健康福祉センター	東部健康福祉センター棟（庁舎+児童福祉施設+隣保館）	鉄筋コンクリート造	2,426㎡	1997年	更新	建築	0	0	0	0	0	0	0	0	0	0	0	0	0	0	0	0	0	10,486	0	0	0	0	0	0	0	0	0	0	0	0	0	0	0	0	0	0	0	0	0	10,486
							電気	0	0	2,166	0	41,275	0	0	65,676	0	0	0	0	0	0	0	0	0	0	0	0	0	0	0	41,275	0	0	2,166	0	0	0	0	0	0	0	0	0	65,676	0	0	218,235
							機械	14,526	0	0	0	1,072	0	0	2,926	0	0	0	0	0	0	0	6,668	0	0	0	0	430	0	0	0	1,072	0	0	0	0	21,193	0	0	0	0	0	0	2,926	0	0	50,810
						改修		0	0	0	0	0	0	0	0	0	0	0	0	0	0	0	0	0	0	0	0	0	0	0	0	0	0	283,571	0	0	0	0	0	0	0	0	0	0	0	283,571
						建替		0	0	0	0	0	0	0	0	0	0	0	0	0	0	0	0	0	0	0	0	0	0	0	0	0	0	0	0	0	0	0	0	0	0	0	0	0	0	0
						合計		14,526	0	2,166	0	42,347	0	0	68,602	0	0	0	0	0	0	0	6,668	0	10,486	0	0	430	0	0	0	42,347	0	0	285,736	0	0	21,193	0	0	0	0	0	0	68,602	0	0	563,102
						年度		2020年	2021年	2022年	2023年	2024年	2025年	2026年	2027年	2028年	2029年	2030年	2031年	2032年	2033年	2034年	2035年	2036年	2037年	2038年	2039年	2040年	2041年	2042年	2043年	2044年	2045年	2046年	2047年	2048年	2049年	2050年	2051年	2052年	2053年	2054年	2055年	2056年	2057年	2058年	2059年	合計
福祉拠点施設	南部健康福祉センター	南部健康福祉センター本館	鉄骨鉄筋コンクリート造	2,883㎡	2000年	更新	建築	0	0	0	0	0	0	0	0	0	0	0	0	0	0	0	0	0	0	0	0	9,382	0	0	3,996	0	0	0	0	0	0	0	0	0	0	0	0	0	0	0	13,379
							電気	0	0	0	0	0	3,898	0	0	0	0	72,607	0	0	0	0	0	0	0	0	0	0	0	0	0	0	0	0	0	0	3,898	0	0	0	0	0	0	0	0	80,404
							機械	26,976	0	0	0	0	0	0	0	0	0	0	0	0	0	0	0	0	0	0	0	24,809	0	0	0	0	0	0	0	0	26,976	0	0	0	0	0	0	0	0	78,762
						改修		0	0	0	0	0	0	0	0	0	0	0	0	0	0	0	0	0	0	0	0	0	0	0	0	0	0	0	0	0	264,832	0	0	0	0	0	0	0	0	264,832
						建替		0	0	0	0	0	0	0	0	0	0	0	0	0	0	0	0	0	0	0	0	0	0	0	0	0	0	0	0	0	0	0	0	0	0	0	0	0	0	0
						合計		26,976	0	0	0	0	3,898	0	0	0	0	72,607	0	0	0	0	0	0	0	0	0	34,192	0	0	3,996	0	0	0	0	0	295,706	0	0	0	0	0	0	0	0	437,376

単位：千円

小分類	施設名	棟名	構造	面積	建築年	保全費用																																									
						年度	2020年	2021年	2022年	2023年	2024年	2025年	2026年	2027年	2028年	2029年	2030年	2031年	2032年	2033年	2034年	2035年	2036年	2037年	2038年	2039年	2040年	2041年	2042年	2043年	2044年	2045年	2046年	2047年	2048年	2049年	2050年	2051年	2052年	2053年	2054年	2055年	2056年	2057年	2058年	2059年	合計
福祉拠点施設	春野あじさい会館	春野あじさい会館センター棟	鉄筋コンクリート造	2,170㎡	1993年	更新 建築	262	0	0	0	0	0	0	0	0	0	262	0	0	7,175	0	0	0	0	0	0	262	0	0	0	0	0	0	0	0	0	0	0	262	0	0	0	0	0	0	8,224
						更新 電気	0	0	0	59,010	2,166	0	0	0	0	0	0	0	0	0	0	0	0	0	0	0	0	0	0	0	0	0	0	7,416	2,166	0	0	0	51,594	0	0	0	0	0	0	122,351
						更新 機械	0	0	0	30,186	0	0	0	0	0	0	0	0	0	0	0	0	0	0	0	0	0	0	0	26,523	0	0	0	0	0	0	0	0	3,664	0	0	0	0	0	0	60,373
						改修	0	0	0	0	0	0	0	0	0	0	0	0	0	0	0	0	0	0	0	0	0	0	0	185,593	0	0	0	0	0	0	0	0	0	0	0	0	0	0	0	185,593
						建替	0	0	0	0	0	0	0	0	0	0	0	0	0	0	0	0	0	0	0	0	0	0	0	0	0	0	0	0	0	0	0	0	0	0	0	0	0	0	0	0
						合計	262	0	0	89,196	2,166	0	0	0	0	0	262	0	0	7,175	0	0	0	0	0	0	262	0	0	212,115	0	0	0	0	7,416	2,166	0	0	0	55,520	0	0	0	0	0	0	376,541
						年度	2020年	2021年	2022年	2023年	2024年	2025年	2026年	2027年	2028年	2029年	2030年	2031年	2032年	2033年	2034年	2035年	2036年	2037年	2038年	2039年	2040年	2041年	2042年	2043年	2044年	2045年	2046年	2047年	2048年	2049年	2050年	2051年	2052年	2053年	2054年	2055年	2056年	2057年	2058年	2059年	合計
福祉拠点施設	西部健康福祉センター	高知市西部健康福祉センター（高知市西部高齢者いきいきセンター）	鉄筋コンクリート造	2,497㎡	2006年	更新 建築	0	0	0	0	0	0	0	0	0	0	0	0	0	0	0	0	0	0	0	0	0	0	0	0	0	0	6,433	0	0	0	0	0	0	0	0	0	0	0	0	6,433
						更新 電気	0	0	0	0	0	0	0	0	0	0	0	3,898	0	0	0	0	62,714	0	0	0	0	0	0	0	0	0	0	0	0	0	0	0	0	0	0	0	3,898	0	0	0	70,511
						更新 機械	0	0	0	0	0	0	0	0	0	0	0	0	0	0	0	0	10,375	0	0	0	0	0	0	0	0	0	0	0	0	0	0	0	0	0	0	0	0	0	0	10,375
						改修	0	0	0	0	0	0	0	0	0	0	0	0	0	0	0	0	0	0	0	0	0	0	0	0	0	0	0	0	0	0	0	0	0	0	0	189,428	0	0	0	189,428
						建替	0	0	0	0	0	0	0	0	0	0	0	0	0	0	0	0	0	0	0	0	0	0	0	0	0	0	0	0	0	0	0	0	0	0	0	0	0	0	0	0
						合計	0	0	0	0	0	0	0	0	0	0	0	3,898	0	0	0	0	73,090	0	0	0	0	0	0	0	0	0	6,433	0	0	0	0	0	0	0	0	193,326	0	0	0	276,748
						年度	2020年	2021年	2022年	2023年	2024年	2025年	2026年	2027年	2028年	2029年	2030年	2031年	2032年	2033年	2034年	2035年	2036年	2037年	2038年	2039年	2040年	2041年	2042年	2043年	2044年	2045年	2046年	2047年	2048年	2049年	2050年	2051年	2052年	2053年	2054年	2055年	2056年	2057年	2058年	2059年	合計
高齢者・障害者入居施設	高知市福寿園	福寿園養護老人ホーム棟（C棟）	鉄筋コンクリート造	1,410㎡	2004年	更新 建築	0	0	0	0	0	0	0	0	0	0	0	0	0	0	0	0	0	0	0	0	0	0	0	0	3,115	0	0	0	0	0	0	0	0	0	0	0	0	0	0	3,115
						更新 電気	0	0	0	0	0	0	0	0	0	1,299	0	0	0	0	0	0	0	0	0	0	0	0	0	0	0	0	0	0	0	0	0	0	0	1,299	0	0	0	0	0	2,599
						更新 機械	0	0	0	0	285	0	0	0	0	0	0	0	0	0	62,028	0	0	0	0	0	0	0	0	0	285	0	0	0	0	0	0	0	0	0	0	0	0	0	0	62,598
						改修	0	0	0	0	0	0	0	0	0	0	0	0	0	0	0	0	0	0	0	0	0	0	0	0	0	0	0	0	0	0	0	0	0	149,442	0	0	0	0	0	149,442
						建替	0	0	0	0	0	0	0	0	0	0	0	0	0	0	0	0	0	0	0	0	0	0	0	0	0	0	0	0	0	0	0	0	0	0	0	0	0	0	0	0
						合計	0	0	0	0	285	0	0	0	0	1,299	0	0	0	0	62,028	0	0	0	0	0	0	0	0	0	3,399	0	0	0	0	0	0	0	0	0	150,741	0	0	0	0	0	217,753
						年度	2020年	2021年	2022年	2023年	2024年	2025年	2026年	2027年	2028年	2029年	2030年	2031年	2032年	2033年	2034年	2035年	2036年	2037年	2038年	2039年	2040年	2041年	2042年	2043年	2044年	2045年	2046年	2047年	2048年	2049年	2050年	2051年	2052年	2053年	2054年	2055年	2056年	2057年	2058年	2059年	合計
高齢者・障害者入居施設	高知市福寿園	福寿園養護老人ホーム棟	鉄筋コンクリート造	4,703㎡	2002年	更新 建築	0	0	0	0	0	0	0	0	0	0	0	0	0	0	0	0	0	0	0	0	0	0	9,184	0	0	0	0	0	0	0	0	0	0	0	0	0	0	0	0	9,184
						更新 電気	0	0	41,275	0	5,341	0	0	28,745	0	0	0	0	134,555	0	0	0	0	0	0	5,341	0	0	41,275	0	0	0	0	0	0	0	0	28,745	0	5,341	0	0	0	0	0	290,618
						更新 機械	0	0	0	0	0	0	0	0	0	0	0	0	0	0	0	0	0	0	0	0	0	0	0	0	0	0	0	0	0	0	0	0	0	0	0	0	0	0	0	0
						改修	0	0	0	0	0	0	0	0	0	0	0	0	0	0	0	0	0	0	0	0	0	0	0	0	0	0	0	0	0	0	0	0	442,271	0	0	0	0	0	0	442,271
						建替	0	0	0	0	0	0	0	0	0	0	0	0	0	0	0	0	0	0	0	0	0	0	0	0	0	0	0	0	0	0	0	0	0	0	0	0	0	0	0	0
						合計	0	0	41,275	0	5,341	0	0	28,745	0	0	0	0	134,555	0	0	0	0	0	0	5,341	0	0	50,459	0	0	0	0	0	0	0	0	471,017	0	5,341	0	0	0	0	0	742,073
						年度	2020年	2021年	2022年	2023年	2024年	2025年	2026年	2027年	2028年	2029年	2030年	2031年	2032年	2033年	2034年	2035年	2036年	2037年	2038年	2039年	2040年	2041年	2042年	2043年	2044年	2045年	2046年	2047年	2048年	2049年	2050年	2051年	2052年	2053年	2054年	2055年	2056年	2057年	2058年	2059年	合計
高齢者・障害者入居施設	高知市福寿園	福寿園元気ふれあい館（高齢者保健福祉棟）	鉄筋コンクリート造	1,533㎡	2004年	更新 建築	0	0	0	0	0	0	0	0	0	0	0	0	0	0	0	0	0	0	0	0	0	0	0	0	3,953	0	0	0	0	0	0	0	0	0	0	0	0	0	0	3,953
						更新 電気	0	0	0	0	7,212	0	0	0	0	14,072	0	0	0	0	38,554	0	0	0	0	7,212	0	0	0	0	0	0	0	0	0	0	0	0	0	21,284	0	0	0	0	0	88,333
						更新 機械	0	0	0	0	0	0	0	0	0	0	0	0	0	0	0	0	0	0	0	0	0	0	0	0	0	0	0	0	0	0	0	0	0	0	0	0	0	0	0	0
						改修	0	0	0	0	0	0	0	0	0	0	0	0	0	0	0	0	0	0	0	0	0	0	0	0	0	0	0	0	0	0	0	0	0	137,641	0	0	0	0	0	137,641
						建替	0	0	0	0	0	0	0	0	0	0	0	0	0	0	0	0	0	0	0	0	0	0	0	0	0	0	0	0	0	0	0	0	0	0	0	0	0	0	0	0
						合計	0	0	0	0	7,212	0	0	0	0	14,072	0	0	0	0	38,554	0	0	0	0	7,212	0	0	0	0	3,953	0	0	0	0	0	0	0	0	0	158,925	0	0	0	0	0	229,927
						年度	2020年	2021年	2022年	2023年	2024年	2025年	2026年	2027年	2028年	2029年	2030年	2031年	2032年	2033年	2034年	2035年	2036年	2037年	2038年	2039年	2040年	2041年	2042年	2043年	2044年	2045年	2046年	2047年	2048年	2049年	2050年	2051年	2052年	2053年	2054年	2055年	2056年	2057年	2058年	2059年	合計
高齢者・障害者入居施設	高知市生活支援ハウス	高知市生活支援ハウス（老人ホーム）	鉄筋コンクリート造	1,327㎡	1994年	更新 建築	2,970	0	0	0	6,221	0	0	0	0	0	0	0	0	0	552	0	0	0	0	0	0	0	0	0	0	0	0	0	0	0	0	0	0	0	0	0	0	0	0	9,742
						更新 電気	9,559	0	0	0	0	0	0	0	0	0	0	0	0	0	0	0	0	0	0	0	1,733	0	0	0	0	18,313	0	0	0	0	2,143	0	0	0	0	0	0	0	0	31,748
						更新 機械	0	0	0	2,143	16,818	0	0	0	0	0	0	0	0	0	0	0	0	0	0	0	0	0	0	2,143	0	2,926	0	0	0	0	0	0	0	0	16,818	0	0	0	0	0	40,847
						改修	0	0	0	0	0	0	0	0	0	0	0	0	0	0	0	0	0	0	0	0	0	0	0	0	103,369	0	0	0	0	0	0	0	0	0	0	0	0	0	0	103,369
						建替	0	0	0	0	0	0	0	0	0	0	0	0	0	0	0	0	0	0	0	0	0	0	0	0	0	0	0	0	0	0	0	0	0	0	0	0	0	0	0	0
						合計	12,529	0	0	2,143	23,038	0	0	0	0	0	0	0	0	0	552	0	0	0	0	0	1,733	0	0	2,143	103,369	21,239	0	0	0	2,143	0	0	0	16,818	0	0	0	0	0	185,706
						年度	2020年	2021年	2022年	2023年	2024年	2025年	2026年	2027年	2028年	2029年	2030年	2031年	2032年	2033年	2034年	2035年	2036年	2037年	2038年	2039年	2040年	2041年	2042年	2043年	2044年	2045年	2046年	2047年	2048年	2049年	2050年	2051年	2052年	2053年	2054年	2055年	2056年	2057年	2058年	2059年	合計
高齢者福祉施設	高知市土佐山健康福祉センター	土佐山健康福祉センター本館	鉄筋コンクリート造	1,062㎡	2000年	更新 建築	7,573	0	0	0	0	0	0	0	0	898	0	0	0	0	0	0	0	0	0	0	0	0	0	0	0	0	0	0	0	0	0	0	0	0	0	0	0	0	0	8,471
						更新 電気	0	0	11,124	1,299	4,227	0	0	0	0	0	0	0	0	0	0	0	0	0	0	0	0	0	0	0	0	0	11,124	1,299	0	0	0	0	4,227	0	0	0	0	0	33,301
						更新 機械	0	0	1,072	0	16,818	0	0	0	0	0	0	0	0	0	0	0	0	0	0	0	0	0	1,072	0	0	0	0	0	0	0	0	0	16,818	0	0	0	0	0	35,779
						改修	0	0	0	0	0	0	0	0	0	0	0	0	0	0	0	0	0	0	0	89,056	0	0	0	0	0	0	0	0	0	0	0	0	0	0	0	0	0	0	89,056
						建替	0	0	0	0	0	0	0	0	0	0	0	0	0	0	0	0	0	0	0	0	0	0	0	0	0	0	0	0	0	0	0	0	0	0	0	0	0	0	0	0
						合計	7,573	0	12,195	1,299	21,045	0	0	0	0	898	0	0	0	0	0	0	0	0	0	89,056	0	0	1,072	0	0	0	0	11,124	1,299	0	0	0	0	21,045	0	0	0	0	0	166,607
						年度	2020年	2021年	2022年	2023年	2024年	2025年	2026年	2027年	2028年	2029年	2030年	2031年	2032年	2033年	2034年	2035年	2036年	2037年	2038年	2039年	2040年	2041年	2042年	2043年	2044年	2045年	2046年	2047年	2048年	2049年	2050年	2051年	2052年	2053年	2054年	2055年	2056年	2057年	2058年	2059年	合計
老人福祉センター	高知市松田老人福祉センター（松田会館）	松田市民会館（松田老人福祉センター）	鉄筋コンクリート造	363㎡	1978年	更新 建築	0	0	0	0	0	0	0	0	0	0	0	0	0	0	0	0	0	0	0	0	0	0	0	0	0	0	0	0	0	0	0	0	1,308	0	0	0	0	0	0	1,308
						更新 電気	0	1,733	0	0	0	0	0	0	0	0	0	0	0	0	0	0	0	0	0	0	0	0	0	0	0	1,733	0	0	0	0	0	0	0	0	0	0	0	0	0	3,465
						更新 機械	0	8,226	0	0	0	0	0	0	0	0	0	0	0	0	0	0	0	0	0	0	0	0	0	0	0	0	0	0	0	0	8,226	0	0	0	0	0	0	0	0	16,451
						改修	0	0	0	0	0	0	0	0	21,968	0	0	0	0	0	0	0	0	0	0	0	0	0	0	0	0	0	0	0	0	0	0	0	0	0	0	0	0	0	21,968
						建替	0	0	0	0	0	0	0	0	0	0	0	0	0	0	0	0	0	0	0	0	0	0	0	0	0	0	0	0	0	0	0	0	0	0	0	0	26,605	26,605	53,211
						合計	0	9,958	0	0	0	0	0	0	21,968	0	0	0	0	0	0	0	0	0	0	0	0	0	0	0	0	1,733	0	0	0	0	8,226	0	1,308	0	0	0	0	26,605	26,605	96,403
						年度	2020年	2021年	2022年	2023年	2024年	2025年	2026年	2027年	2028年	2029年	2030年	2031年	2032年	2033年	2034年	2035年	2036年	2037年	2038年	2039年	2040年	2041年	2042年	2043年	2044年	2045年	2046年	2047年	2048年	2049年	2050年	2051年	2052年	2053年	2054年	2055年	2056年	2057年	2058年	2059年	合計
老人福祉センター	高知市小石木老人福祉センター（小石木会館）	小石木会館（小石木老人福祉センター）	鉄筋コンクリート造	481㎡	1982年	更新 建築	2,090	0	1,233	0	0	0	0	0	0	0	0	0	0	0	0	0	0	0	0	0	0	0	0	0	0	0	0	0	0	0	0	0	0	0	0	0	951	0	0	4,274
						更新 電気	0	0	0	0	0	0	0	0	0	0	0	0	0	0	0	0	0	0	0	0	0	0	0	0	0	0	0	0	0	0	0	0	0	0	0	0	0	0	0	0
						更新 機械	0	0	0	0	0	0	0	0	0	0	0	0	0	0	0	0	0	0	0	0	0	0	0	0	0	0	0	0	0	0	0	0	0	0	0	0	0	0	0	0
						改修	0	0	0	0	0	0	0	0	0	0	0	0	9,105	0	0	0	0	0	0	0	0	0	0	0	0	0	0	0	0	0	0	0	0	0	0	0	0	0	0	9,105
						建替	0	0	0	0	0	0	0	0	0	0	0	0	0	0	0	0	0	0	0	0	0	0	0	0	0	0	0	0	0	0	0	0	0	0	0	0	0	0	0	0
						合計	2,090	0	1,233	0	0	0	0	0	0	0	0	0	9,105	0	0	0	0	0	0	0	0	0	0	0	0	0	0	0	0	0	0	0	0	0	0	0	951	0	0	13,379

単位：千円

小分類	施設名	棟名	構造	面積	建築年	保全費用																																									
						年度	2020年	2021年	2022年	2023年	2024年	2025年	2026年	2027年	2028年	2029年	2030年	2031年	2032年	2033年	2034年	2035年	2036年	2037年	2038年	2039年	2040年	2041年	2042年	2043年	2044年	2045年	2046年	2047年	2048年	2049年	2050年	2051年	2052年	2053年	2054年	2055年	2056年	2057年	2058年	2059年	合計
老人福祉センター	高知市中央老人福祉センター（小高坂会館）	小高坂会館（中央老人福祉センター）	鉄筋コンクリート造	365㎡	1983年	更新 建築	5,883	0	0	0	0	0	0	0	0	0	0	0	0	0	0	0	0	0	0	0	0	0	0	0	0	0	0	0	0	0	0	0	0	0	0	0	0	3,330	0	9,213
						更新 電気	0	1,299	0	0	0	0	0	0	0	0	0	0	0	0	0	0	0	0	0	0	0	0	0	0	0	0	1,299	0	0	0	0	0	0	0	0	0	0	0	0	2,599
						更新 機械	0	0	0	0	0	0	0	0	0	0	0	0	0	0	0	0	0	0	0	0	0	0	0	0	0	0	0	0	0	0	0	0	0	0	0	0	0	0	0	0
						改修	0	0	0	0	0	0	0	0	0	0	0	0	0	18,378	0	0	0	0	0	0	0	0	0	0	0	0	0	0	0	0	0	0	0	0	0	0	0	0	0	18,378
						建替	0	0	0	0	0	0	0	0	0	0	0	0	0	0	0	0	0	0	0	0	0	0	0	0	0	0	0	0	0	0	0	0	0	0	0	0	0	0	0	0
						合計	5,883	1,299	0	0	0	0	0	0	0	0	0	0	0	18,378	0	0	0	0	0	0	0	0	0	0	0	0	1,299	0	0	0	0	0	0	0	0	0	0	0	3,330	0	30,190
						年度	2020年	2021年	2022年	2023年	2024年	2025年	2026年	2027年	2028年	2029年	2030年	2031年	2032年	2033年	2034年	2035年	2036年	2037年	2038年	2039年	2040年	2041年	2042年	2043年	2044年	2045年	2046年	2047年	2048年	2049年	2050年	2051年	2052年	2053年	2054年	2055年	2056年	2057年	2058年	2059年	合計
老人福祉センター	高知市南横老人福祉センター（南横会館）	南横会館（南横老人福祉センター既存部分の一部）	鉄筋コンクリート造	489㎡	1983年	更新 建築	0	1,114	0	1,969	0	0	0	0	0	0	0	0	0	0	0	0	0	0	0	0	0	0	0	0	0	0	0	0	0	0	0	0	0	0	0	0	0	1,114	0	4,197
						更新 電気	0	0	0	0	0	0	0	0	0	0	0	0	0	0	0	0	0	0	0	0	0	0	0	0	0	0	0	0	0	0	0	0	0	0	0	0	0	0	0	0
						更新 機械	0	0	0	0	0	0	0	0	0	0	0	0	0	0	0	0	0	0	0	0	0	0	0	0	0	0	0	0	0	0	0	0	0	0	0	0	0	0	0	0
						改修	0	0	0	0	0	0	0	0	0	0	0	0	0	8,446	0	0	0	0	0	0	0	0	0	0	0	0	0	0	0	0	0	0	0	0	0	0	0	0	0	8,446
						建替	0	0	0	0	0	0	0	0	0	0	0	0	0	0	0	0	0	0	0	0	0	0	0	0	0	0	0	0	0	0	0	0	0	0	0	0	0	0	0	0
						合計	0	1,114	0	1,969	0	0	0	0	0	0	0	0	0	8,446	0	0	0	0	0	0	0	0	0	0	0	0	0	0	0	0	0	0	0	0	0	0	0	0	1,114	0	12,642
						年度	2020年	2021年	2022年	2023年	2024年	2025年	2026年	2027年	2028年	2029年	2030年	2031年	2032年	2033年	2034年	2035年	2036年	2037年	2038年	2039年	2040年	2041年	2042年	2043年	2044年	2045年	2046年	2047年	2048年	2049年	2050年	2051年	2052年	2053年	2054年	2055年	2056年	2057年	2058年	2059年	合計
老人福祉センター	高知市小高坂老人福祉センター（小高坂総合会館）	小高坂総合会館（増築部分）（小高坂老人福祉センター）	鉄骨造	10㎡	2001年	更新 建築	0	0	0	0	0	0	0	0	0	0	0	0	0	0	0	0	0	0	0	0	0	289	0	0	0	0	0	0	0	0	0	0	0	0	0	0	0	0	0	289
						更新 電気	0	0	0	0	0	0	0	0	0	0	0	0	0	0	0	0	0	0	0	0	0	0	0	0	0	0	0	0	0	0	0	0	0	0	0	0	0	0	0	0
						更新 機械	0	0	0	0	0	26,509	0	0	0	0	0	0	0	0	0	0	0	0	0	0	0	0	0	0	0	26,509	0	0	0	0	0	0	0	0	0	0	0	0	0	53,018
						改修	0	0	0	0	0	0	0	0	0	0	0	0	0	0	0	0	0	0	0	0	0	0	0	0	0	0	0	0	0	0	46,910	0	0	0	0	0	0	0	0	46,910
						建替	0	0	0	0	0	0	0	0	0	0	0	0	0	0	0	0	0	0	0	0	0	0	0	0	0	0	0	0	0	0	0	0	0	0	0	0	0	0	0	0
						合計	0	0	0	0	0	26,509	0	0	0	0	0	0	0	0	0	0	0	0	0	0	0	289	0	0	0	26,509	0	0	0	0	46,910	0	0	0	0	0	0	0	0	100,217
						年度	2020年	2021年	2022年	2023年	2024年	2025年	2026年	2027年	2028年	2029年	2030年	2031年	2032年	2033年	2034年	2035年	2036年	2037年	2038年	2039年	2040年	2041年	2042年	2043年	2044年	2045年	2046年	2047年	2048年	2049年	2050年	2051年	2052年	2053年	2054年	2055年	2056年	2057年	2058年	2059年	合計
老人福祉センター	高知市小高坂老人福祉センター（小高坂総合会館）	小高坂総合会館（既存部分）（小高坂老人福祉センター）	鉄筋コンクリート造	891㎡	1983年	更新 建築	0	4,640	0	1,607	0	0	0	0	0	0	0	0	0	0	0	0	0	0	0	0	0	0	0	0	0	0	0	0	0	0	0	0	0	0	0	0	0	4,640	0	10,887
						更新 電気	0	2,166	0	0	0	0	0	0	0	0	0	0	0	0	0	0	0	0	0	0	0	0	0	0	0	2,166	0	0	0	0	0	0	0	0	0	0	0	0	0	4,332
						更新 機械	0	0	0	0	0	26,509	0	0	0	0	0	0	0	0	0	0	0	0	0	0	0	0	0	0	0	26,509	0	0	0	0	0	0	0	0	0	0	0	0	0	53,018
						改修	0	0	0	0	0	0	0	0	0	0	0	0	0	73,874	0	0	0	0	0	0	0	0	0	0	0	0	0	0	0	0	0	0	0	0	0	0	0	0	0	73,874
						建替	0	0	0	0	0	0	0	0	0	0	0	0	0	0	0	0	0	0	0	0	0	0	0	0	0	0	0	0	0	0	0	0	0	0	0	0	0	0	0	0
						合計	0	6,806	0	1,607	0	26,509	0	0	0	0	0	0	0	73,874	0	0	0	0	0	0	0	0	0	0	0	26,509	2,166	0	0	0	0	0	0	0	0	0	0	4,640	0	142,111
						年度	2020年	2021年	2022年	2023年	2024年	2025年	2026年	2027年	2028年	2029年	2030年	2031年	2032年	2033年	2034年	2035年	2036年	2037年	2038年	2039年	2040年	2041年	2042年	2043年	2044年	2045年	2046年	2047年	2048年	2049年	2050年	2051年	2052年	2053年	2054年	2055年	2056年	2057年	2058年	2059年	合計
老人福祉センター	高知市介良老人福祉センター（介良西部会館）	介良西部会館（介良老人福祉センター）	鉄筋コンクリート造	477㎡	1980年	更新 建築	3,961	0	0	0	0	0	0	0	0	0	0	0	0	0	0	0	0	0	0	0	0	0	0	0	0	0	0	0	0	0	0	0	0	0	1,029	0	0	0	0	4,990
						更新 電気	0	0	0	0	0	0	0	0	0	0	0	0	0	0	0	0	0	0	0	0	0	0	0	0	0	0	0	0	0	0	0	0	0	0	0	0	0	0	0	0
						更新 機械	0	0	0	0	0	0	0	0	0	0	0	0	0	0	0	0	0	0	0	0	0	0	0	0	0	0	0	0	0	0	0	0	0	0	0	0	0	0	0	0
						改修	0	0	0	0	0	0	0	0	0	0	10,851	0	0	0	0	0	0	0	0	0	0	0	0	0	0	0	0	0	0	0	0	0	0	0	0	0	0	0	0	10,851
						建替	0	0	0	0	0	0	0	0	0	0	0	0	0	0	0	0	0	0	0	0	0	0	0	0	0	0	0	0	0	0	0	0	0	0	0	0	0	0	0	0
						合計	3,961	0	0	0	0	0	0	0	0	0	10,851	0	0	0	0	0	0	0	0	0	0	0	0	0	0	0	0	0	0	0	0	0	0	0	0	1,029	0	0	0	0	15,841
						年度	2020年	2021年	2022年	2023年	2024年	2025年	2026年	2027年	2028年	2029年	2030年	2031年	2032年	2033年	2034年	2035年	2036年	2037年	2038年	2039年	2040年	2041年	2042年	2043年	2044年	2045年	2046年	2047年	2048年	2049年	2050年	2051年	2052年	2053年	2054年	2055年	2056年	2057年	2058年	2059年	合計
老人福祉センター	高知市旭老人福祉センター（木村会館）	木村会館本館（旭老人福祉センター）	鉄筋コンクリート造	1,946㎡	1980年	更新 建築	748	0	0	0	4,650	0	0	0	0	0	0	0	0	0	0	0	0	0	0	0	748	0	0	0	0	0	0	0	0	748	0	0	0	0	4,650	0	0	0	0	11,544
						更新 電気	0	3,465	58,977	0	0	0	0	0	0	0	0	0	0	0	0	0	0	0	0	0	0	0	0	0	0	3,465	0	0	0	0	0	58,977	0	0	0	0	0	0	0	124,885
						更新 機械	2,143	0	52,252	0	52,159	0	0	0	0	0	0	0	0	0	0	0	0	0	0	0	2,143	0	0	0	52,159	0	0	0	0	0	52,252	0	0	0	0	0	0	0	213,107
						改修	0	0	0	0	0	0	0	0	0	0	324,645	0	0	0	0	0	0	0	0	0	0	0	0	0	0	0	0	0	0	0	0	0	0	0	0	0	0	0	324,645
						建替	0	0	0	0	0	0	0	0	0	0	0	0	0	0	0	0	0	0	0	0	0	0	0	0	0	0	0	0	0	0	0	0	0	0	0	0	0	0	0	0
						合計	2,891	3,465	111,229	0	56,809	0	0	0	0	0	324,645	0	0	0	0	0	0	0	0	0	2,891	0	0	0	52,159	0	3,465	0	0	748	0	111,229	0	0	4,650	0	0	0	0	674,181
						年度	2020年	2021年	2022年	2023年	2024年	2025年	2026年	2027年	2028年	2029年	2030年	2031年	2032年	2033年	2034年	2035年	2036年	2037年	2038年	2039年	2040年	2041年	2042年	2043年	2044年	2045年	2046年	2047年	2048年	2049年	2050年	2051年	2052年	2053年	2054年	2055年	2056年	2057年	2058年	2059年	合計
障害者福祉施設	障害者福祉センター	障害者福祉センター本館	鉄筋コンクリート造	1,344㎡	1991年	更新 建築	0	0	0	0	0	0	0	0	0	0	0	3,678	0	0	0	0	0	0	0	0	0	0	0	0	0	0	0	0	0	0	0	0	0	0	0	0	0	0	0	3,678
						更新 電気	0	40,697	0	7,416	2,599	0	0	0	0	0	0	0	0	0	0	0	0	0	0	0	0	0	0	0	0	0	0	7,416	2,599	0	40,697	0	0	0	0	0	0	0	0	101,424
						更新 機械	0	0	0	0	0	0	0	0	0	0	0	0	0	0	0	0	0	0	0	0	0	0	0	0	0	0	0	0	0	0	0	0	0	0	0	0	0	0	0	0
						改修	0	0	0	0	0	0	0	0	0	0	0	0	0	0	0	0	0	0	0	0	0	105,870	0	0	0	0	0	0	0	0	0	0	0	0	0	0	0	0	105,870
						建替	0	0	0	0	0	0	0	0	0	0	0	0	0	0	0	0	0	0	0	0	0	0	0	0	0	0	0	0	0	0	0	0	0	0	0	0	0	0	0	0
						合計	0	40,697	0	7,416	2,599	0	0	0	0	0	0	3,678	0	0	0	0	0	0	0	0	0	105,870	0	0	0	0	0	0	7,416	2,599	0	40,697	0	0	0	0	0	0	0	210,971
						年度	2020年	2021年	2022年	2023年	2024年	2025年	2026年	2027年	2028年	2029年	2030年	2031年	2032年	2033年	2034年	2035年	2036年	2037年	2038年	2039年	2040年	2041年	2042年	2043年	2044年	2045年	2046年	2047年	2048年	2049年	2050年	2051年	2052年	2053年	2054年	2055年	2056年	2057年	2058年	2059年	合計
その他保健・福祉施設	高知市ひまわり園	高知市ひまわり園・介護保険調査員事務室	鉄骨造	587㎡	1985年	更新 建築	0	0	1,817	0	0	8,588	0	0	0	0	0	0	1,188	0	0	0	0	0	0	0	0	0	0	0	0	0	0	0	0	0	0	0	0	0	0	0	0	0	0	11,592
						更新 電気	0	0	2,166	0	0	0	0	0	0	0	0	0	0	0	0	0	0	0	0	0	0	0	0	0	0	0	2,166	0	0	0	0	0	0	0	0	0	0	0	0	4,332
						更新 機械	0	0	0	0	0	0	0	0	0	0	0	0	0	0	0	0	0	0	0	0	0	0	0	0	0	0	0	0	0	0	0	0	0	0	0	0	0	0	0	0
						改修	0	0	0	0	0	0	0	0	0	0	0	0	0	0	0	35,528	0	0	0	0	0	0	0	0	0	0	0	0	0	0	0	0	0	0	0	0	0	0	0	35,528
						建替	0	0	0	0	0	0	0	0	0	0	0	0	0	0	0	0	0	0	0	0	0	0	0	0	0	0	0	0	0	0	0	0	0	0	0	0	0	0	0	0
						合計	0	0	3,982	0	0	8,588	0	0	0	0	0	0	1,188	0	0	35,528	0	0	0	0	0	0	0	0	0	0	0	2,166	0	0	0	0	0	0	0	0	0	0	0	51,452

4.6 スポーツ・レクリエーション系施設

単位：千円

小分類	施設名	棟名	構造	面積	建築年	保全費用																																							
						年度	2020年	2021年	2022年	2023年	2024年	2025年	2026年	2027年	2028年	2029年	2030年	2031年	2032年	2033年	2034年	2035年	2036年	2037年	2038年	2039年	2040年	2041年	2042年	2043年	2044年	2045年	2046年	2047年	2048年	2049年	2050年	2051年	2052年	2053年	2054年	2055年	2056年	2057年	2058年	2059年	合計
レクリエーション・観光施設	わんぱーくこうち	わんぱーくこうち公園管理棟	鉄骨造	520㎡	1992年	更新 建築	282	0	0	2,494	0	0	0	0	0	0	282	0	416	0	0	0	0	0	0	0	282	0	0	0	0	0	0	0	0	0	0	282	0	0	0	0	0	0	0	4,040
						更新 電気	0	0	0	14,832	1,299	0	0	0	0	0	0	0	0	0	0	0	0	0	0	0	0	0	0	0	0	0	2,143	14,832	1,299	0	0	0	0	0	0	0	0	0	0	34,406
						更新 機械	0	0	0	0	0	0	0	0	0	0	0	0	0	0	0	0	0	0	0	0	0	0	0	6,225	0	0	0	0	0	0	0	0	0	0	0	0	0	0	0	6,225
						改修	0	0	0	0	0	0	0	0	0	0	0	0	0	0	0	0	0	0	0	0	0	0	51,369	0	0	0	0	0	0	0	0	0	0	0	0	0	0	0	0	51,369
						建替	0	0	0	0	0	0	0	0	0	0	0	0	0	0	0	0	0	0	0	0	0	0	0	0	0	0	0	0	0	0	0	0	0	0	0	0	0	0	0
						合計	282	0	0	17,325	1,299	0	0	0	0	0	282	0	416	0	0	0	0	0	0	0	282	0	51,369	6,225	0	0	0	2,143	14,832	1,299	0	0	282	0	0	0	0	0	0	96,040
						年度	2020年	2021年	2022年	2023年	2024年	2025年	2026年	2027年	2028年	2029年	2030年	2031年	2032年	2033年	2034年	2035年	2036年	2037年	2038年	2039年	2040年	2041年	2042年	2043年	2044年	2045年	2046年	2047年	2048年	2049年	2050年	2051年	2052年	2053年	2054年	2055年	2056年	2057年	2058年	2059年	合計
レクリエーション・観光施設	わんぱーくこうちアニマルランド	わんぱーくこうちアニマルランドアニマルギャラリー館	鉄筋コンクリート造	1,104㎡	1993年	更新 建築	0	0	0	0	0	0	0	0	0	0	0	0	0	2,160	0	0	0	0	0	0	0	0	0	0	0	0	0	0	0	0	0	0	0	0	0	0	0	0	2,160
						更新 電気	0	0	0	14,832	1,299	0	0	0	0	0	0	0	0	0	0	0	0	0	0	0	0	0	942	0	0	0	0	3,085	14,832	1,299	0	0	0	0	0	0	0	0	0	36,290
						更新 機械	0	0	0	24,380	0	0	0	0	0	0	0	0	0	0	0	0	0	0	0	0	0	0	0	24,380	0	0	0	0	0	0	0	0	0	0	0	0	0	0	0	48,759
						改修	0	0	0	0	0	0	0	0	0	0	0	0	0	0	0	0	0	0	0	0	0	0	0	101,998	0	0	0	0	0	0	0	0	0	0	0	0	0	0	0	101,998
						建替	0	0	0	0	0	0	0	0	0	0	0	0	0	0	0	0	0	0	0	0	0	0	0	0	0	0	0	0	0	0	0	0	0	0	0	0	0	0	0
						合計	0	0	0	39,211	1,299	0	0	0	0	0	0	0	0	2,160	0	0	0	0	0	0	0	0	942	126,378	0	0	0	3,085	14,832	1,299	0	0	0	0	0	0	0	0	0	189,208
						年度	2020年	2021年	2022年	2023年	2024年	2025年	2026年	2027年	2028年	2029年	2030年	2031年	2032年	2033年	2034年	2035年	2036年	2037年	2038年	2039年	2040年	2041年	2042年	2043年	2044年	2045年	2046年	2047年	2048年	2049年	2050年	2051年	2052年	2053年	2054年	2055年	2056年	2057年	2058年	2059年	合計
レクリエーション・観光施設	わんぱーくこうちアニマルランド	わんぱーくこうちアニマルランド動物園管理棟	鉄骨造	391㎡	1993年	更新 建築	0	0	0	0	0	0	0	0	0	0	0	0	0	3,205	0	0	0	0	0	0	0	0	0	0	0	0	0	0	0	0	0	0	0	0	0	0	0	0	3,205
						更新 電気	0	0	0	0	433	0	0	0	0	0	0	0	0	0	0	0	0	0	0	0	0	0	0	0	0	0	0	0	433	0	0	0	0	0	0	0	0	0	866
						更新 機械	0	0	0	0	0	0	0	0	0	0	0	0	0	0	0	0	0	0	0	0	0	0	0	0	0	0	0	0	0	0	0	0	0	0	0	0	0	0	0
						改修	0	0	0	0	0	0	0	0	0	0	0	0	0	0	0	0	0	0	0	0	0	0	0	9,535	0	0	0	0	0	0	0	0	0	0	0	0	0	0	9,535
						建替	0	0	0	0	0	0	0	0	0	0	0	0	0	0	0	0	0	0	0	0	0	0	0	0	0	0	0	0	0	0	0	0	0	0	0	0	0	0	0
						合計	0	0	0	0	433	0	0	0	0	0	0	0	0	3,205	0	0	0	0	0	0	0	0	0	9,535	0	0	0	0	433	0	0	0	0	0	0	0	0	0	13,607
						年度	2020年	2021年	2022年	2023年	2024年	2025年	2026年	2027年	2028年	2029年	2030年	2031年	2032年	2033年	2034年	2035年	2036年	2037年	2038年	2039年	2040年	2041年	2042年	2043年	2044年	2045年	2046年	2047年	2048年	2049年	2050年	2051年	2052年	2053年	2054年	2055年	2056年	2057年	2058年	2059年	合計
保養施設	国民宿舎桂浜荘	国民宿舎桂浜荘本館（宿舎）	鉄筋コンクリート造	3,494㎡	1995年	更新 建築	0	0	0	0	0	0	0	0	0	0	0	0	0	0	0	26,433	0	0	0	0	0	0	0	0	0	0	0	0	0	0	0	0	0	0	0	0	0	0	26,433
						更新 電気	7,797	0	0	0	0	105,264	0	0	0	0	0	0	0	0	0	0	0	0	0	41,275	0	0	0	0	0	7,797	0	0	0	0	0	0	0	0	105,264	0	0	0	41,275	308,673
						更新 機械	5,358	0	0	0	0	83,979	0	0	0	13,335	0	0	0	0	1,719	0	0	0	0	0	5,358	0	0	0	14,073	0	0	0	0	0	0	0	0	0	1,719	83,979	0	0	0	13,335	222,855
						改修	0	0	0	0	0	0	0	0	0	0	0	0	0	0	0	0	0	0	0	0	0	0	0	0	523,819	0	0	0	0	0	0	0	0	0	0	0	0	0	0	523,819
						建替	0	0	0	0	0	0	0	0	0	0	0	0	0	0	0	0	0	0	0	0	0	0	0	0	0	0	0	0	0	0	0	0	0	0	0	0	0	0	0
						合計	13,155	0	0	0	0	189,243	0	0	0	13,335	0	0	0	0	1,719	26,433	0	0	0	41,275	5,358	0	0	0	14,073	531,616	0	0	0	0	0	0	0	0	1,719	189,243	0	0	0	54,610	1,081,781
						年度	2020年	2021年	2022年	2023年	2024年	2025年	2026年	2027年	2028年	2029年	2030年	2031年	2032年	2033年	2034年	2035年	2036年	2037年	2038年	2039年	2040年	2041年	2042年	2043年	2044年	2045年	2046年	2047年	2048年	2049年	2050年	2051年	2052年	2053年	2054年	2055年	2056年	2057年	2058年	2059年	合計
保養施設	オーベルジュ土佐山	オーベルジュ土佐山宿泊棟	その他金属製	2,010㎡	1998年	更新 建築	0	991	0	9,827	0	0	0	0	0	0	0	991	0	0	0	0	0	0	0	0	0	0	0	0	0	0	0	0	991	0	0	0	0	0	0	0	0	991	0	13,792
						更新 電気	0	0	5,341	2,599	0	0	0	0	61,255	0	0	0	0	0	0	0	0	5,341	0	0	0	0	0	0	0	0	0	0	0	0	0	0	0	5,341	0	0	0	0	0	79,877
						更新 機械	0	0	0	0	27,594	0	0	0	56,205	0	0	0	0	569	0	0	0	0	0	0	0	0	0	0	0	0	0	0	0	0	0	0	0	0	0	0	0	0	31,378	0	115,746
						改修	0	0	0	0	0	0	0	0	0	0	0	0	0	0	0	0	0	0	0	0	0	0	0	0	0	0	0	0	0	0	0	0	0	0	0	0	0	0	0	0
						建替	0	0	0	0	0	0	0	0	0	0	0	0	0	0	0	0	0	0	375,299	375,299	0	0	0	0	0	0	0	0	0	0	0	0	0	0	0	0	0	0	0	750,597
						合計	0	991	5,341	12,425	27,594	0	0	0	117,460	0	0	991	0	569	0	0	0	5,341	375,299	375,299	0	0	0	0	0	0	0	0	991	0	0	0	0	5,341	0	0	0	0	32,370	0	960,012

4.7 公園

単位：千円

小分類	施設名	棟名	構造	面積	建築年	保全費用																																							
						年度	2020年	2021年	2022年	2023年	2024年	2025年	2026年	2027年	2028年	2029年	2030年	2031年	2032年	2033年	2034年	2035年	2036年	2037年	2038年	2039年	2040年	2041年	2042年	2043年	2044年	2045年	2046年	2047年	2048年	2049年	2050年	2051年	2052年	2053年	2054年	2055年	2056年	2057年	2058年	2059年	合計
公園	はりまや橋公園	はりまや橋公園地下通路	鉄筋コンクリート造	400㎡	1998年	更新 建築	0	0	0	0	0	0	0	0	0	0	0	0	0	0	0	0	0	0	0	0	0	0	0	0	0	0	0	0	0	0	0	0	0	0	0	0	0	0	0
						更新 電気	0	0	0	11,124	0	0	0	0	0	0	0	0	0	0	0	0	0	0	0	0	0	0	0	0	0	0	0	11,124	0	0	0	0	0	0	0	0	0	0	22,248
						更新 機械	0	0	0	0	0	0	0	0	0	0	0	0	0	0	0	0	0	0	0	0	0	0	0	0	0	0	0	0	0	0	0	0	0	0	0	0	0	0	0
						改修	0	0	0	0	0	0	0	0	0	0	0	0	0	0	0	0	0	0	0	0	0	0	0	0	0	0	0	19,353	0	0	0	0	0	0	0	0	0	0	19,353
						建替	0	0	0	0	0	0	0	0	0	0	0	0	0	0	0	0	0	0	0	0	0	0	0	0	0	0	0	0	0	0	0	0	0	0	0	0	0	0	0
						合計	0	0	0	11,124	0	0	0	0	0	0	0	0	0	0	0	0	0	0	0	0	0	0	0	0	0	0	0	30,476	0	0	0	0	0	0	0	0	0	0	41,600

4.8 農林水産施設

単位：千円

小分類	施設名	棟名	構造	面積	建築年	保全費用																																								
						年度		2020年	2021年	2022年	2023年	2024年	2025年	2026年	2027年	2028年	2029年	2030年	2031年	2032年	2033年	2034年	2035年	2036年	2037年	2038年	2039年	2040年	2041年	2042年	2043年	2044年	2045年	2046年	2047年	2048年	2049年	2050年	2051年	2052年	2053年	2054年	2055年	2056年	2057年	2058年	2059年	合計
農林水産施設	とさやま土づくりセンター	とさやま土づくりセンター二次発酵舎	木造又は合成樹脂造	465㎡	2013年	更新	建築	0	0	0	0	0	0	0	0	0	0	0	0	0	0	0	0	0	0	0	0	0	0	0	0	0	0	0	0	0	0	0	0	0	0	0	0	0	0	0	0
							電気	0	0	0	0	0	0	0	0	0	0	0	0	0	0	0	0	0	0	0	0	0	0	0	0	0	0	0	0	0	0	0	0	0	0	0	0	0	0	0
							機械	0	0	0	0	0	0	0	0	0	0	0	0	0	0	0	0	0	0	0	0	0	0	0	0	0	0	0	0	0	0	0	0	0	0	0	0	0	0	0
						改修		0	0	0	0	0	0	0	0	0	0	0	0	0	0	0	0	0	0	0	0	0	0	0	0	0	0	0	0	0	0	0	0	10,788	0	0	0	0	0	0	10,788
						建替		0	0	0	0	0	0	0	0	0	0	0	0	0	0	0	0	0	0	0	0	0	0	0	0	0	0	0	0	0	0	0	0	0	0	0	0	0	0	0
						合計		0	0	0	0	0	0	0	0	0	0	0	0	0	0	0	0	0	0	0	0	0	0	0	0	0	0	0	0	0	0	0	0	10,788	0	0	0	0	0	0	10,788
						年度		2020年	2021年	2022年	2023年	2024年	2025年	2026年	2027年	2028年	2029年	2030年	2031年	2032年	2033年	2034年	2035年	2036年	2037年	2038年	2039年	2040年	2041年	2042年	2043年	2044年	2045年	2046年	2047年	2048年	2049年	2050年	2051年	2052年	2053年	2054年	2055年	2056年	2057年	2058年	2059年	合計
農林水産施設	とさやま土づくりセンター	とさやま土づくりセンター一次発酵舎	木造又は合成樹脂造	576㎡	1989年	更新	建築	0	0	0	0	0	0	0	0	0	0	0	0	0	0	0	0	0	0	0	0	0	0	0	0	0	0	0	0	0	0	0	0	0	0	0	0	0	0	0	0
							電気	0	0	0	0	0	0	0	0	0	0	0	0	0	0	0	0	0	0	0	0	0	0	0	0	0	0	0	0	0	0	0	0	0	0	0	0	0	0	0
							機械	0	0	0	0	0	0	0	0	0	0	0	0	0	0	0	0	0	0	0	0	0	0	0	0	0	0	0	0	0	0	0	0	0	0	0	0	0	0	0
						改修		0	0	0	0	0	0	0	0	0	8,285	0	0	0	0	0	0	0	0	0	0	0	0	0	0	0	0	0	0	0	0	0	0	0	0	0	0	0	0	8,285
						建替		0	0	0	0	0	0	0	0	0	0	0	0	0	0	0	0	0	0	0	0	0	0	0	0	0	0	0	0	6,904	6,904	0	0	0	0	0	0	0	0	0	13,808
						合計		0	0	0	0	0	0	0	0	0	8,285	0	0	0	0	0	0	0	0	0	0	0	0	0	0	0	0	0	0	6,904	6,904	0	0	0	0	0	0	0	0	0	22,093

4.9 その他

単位：千円

小分類	施設名	棟名	構造	面積	建築年	保全費用																																								
						年度		2020年	2021年	2022年	2023年	2024年	2025年	2026年	2027年	2028年	2029年	2030年	2031年	2032年	2033年	2034年	2035年	2036年	2037年	2038年	2039年	2040年	2041年	2042年	2043年	2044年	2045年	2046年	2047年	2048年	2049年	2050年	2051年	2052年	2053年	2054年	2055年	2056年	2057年	2058年	2059年	合計
社会体育施設	御畳瀬小学校社会体育施設	御畳瀬小学校屋内運動場棟（体育館）⑪	鉄骨造	607㎡	1983年	更新	建築	0	0	0	3,185	0	0	0	0	0	0	0	0	0	0	0	0	0	0	0	0	0	0	0	0	0	0	0	0	0	0	0	0	0	0	0	0	0	727	0	3,912
							電気	0	866	0	0	0	0	0	0	0	0	0	0	0	0	0	0	0	0	0	0	0	0	0	0	0	866	0	0	0	0	0	0	0	0	0	0	0	0	1,733
							機械	0	0	0	0	0	0	0	0	0	0	0	0	0	0	0	0	0	0	0	0	0	0	0	0	0	0	0	0	0	0	0	0	0	0	0	0	0	0	0
						改修		0	0	0	0	0	0	0	0	0	0	0	0	0	14,830	0	0	0	0	0	0	0	0	0	0	0	0	0	0	0	0	0	0	0	0	0	0	0	0	14,830
						建替		0	0	0	0	0	0	0	0	0	0	0	0	0	0	0	0	0	0	0	0	0	0	0	0	0	0	0	0	0	0	0	0	0	0	0	0	0	0	0
						合計		0	866	0	3,185	0	0	0	0	0	0	0	0	0	14,830	0	0	0	0	0	0	0	0	0	0	0	0	866	0	0	0	0	0	0	0	0	0	0	727	0	20,474
						年度		2020年	2021年	2022年	2023年	2024年	2025年	2026年	2027年	2028年	2029年	2030年	2031年	2032年	2033年	2034年	2035年	2036年	2037年	2038年	2039年	2040年	2041年	2042年	2043年	2044年	2045年	2046年	2047年	2048年	2049年	2050年	2051年	2052年	2053年	2054年	2055年	2056年	2057年	2058年	2059年	合計
斎場	斎場	高知市斎場	鉄筋コンクリート造	3,201㎡	1989年	更新	建築	0	0	9,046	0	0	0	0	0	0	14,855	0	0	0	0	0	0	0	0	0	0	0	0	0	0	0	0	0	0	0	0	0	0	0	0	0	0	0	0	0	23,901
							電気	0	41,275	0	3,465	31,710	0	0	0	0	0	0	0	0	0	0	0	0	0	0	0	41,275	0	0	0	0	0	10,897	3,465	0	0	0	0	0	31,710	0	0	0	0	0	163,799
							機械	0	0	0	0	0	0	0	0	0	0	0	0	0	0	0	0	0	0	0	0	0	0	0	0	0	0	0	0	0	0	0	0	0	0	0	0	0	0	0
						改修		0	0	0	0	0	0	0	0	0	0	0	0	0	0	0	0	0	0	0	217,444	0	0	0	0	0	0	0	0	0	0	0	0	0	0	0	0	0	0	217,444
						建替		0	0	0	0	0	0	0	0	0	0	0	0	0	0	0	0	0	0	0	0	0	0	0	0	0	0	0	0	0	0	0	0	0	0	0	0	0	0	0
						合計		0	41,275	9,046	3,465	31,710	0	0	0	0	14,855	0	0	0	0	0	0	0	0	0	217,444	0	41,275	0	0	0	0	0	10,897	3,465	0	0	0	0	0	31,710	0	0	0	0	0	405,144
						年度		2020年	2021年	2022年	2023年	2024年	2025年	2026年	2027年	2028年	2029年	2030年	2031年	2032年	2033年	2034年	2035年	2036年	2037年	2038年	2039年	2040年	2041年	2042年	2043年	2044年	2045年	2046年	2047年	2048年	2049年	2050年	2051年	2052年	2053年	2054年	2055年	2056年	2057年	2058年	2059年	合計
駐車場・駐輪場	高知市帯屋町公園駐輪場	高知市帯屋町公園駐輪場	鉄筋コンクリート造	927㎡	1993年	更新	建築	0	0	0	0	0	0	0	0	0	0	0	0	0	338	0	0	0	0	0	0	0	0	0	0	0	0	0	0	0	0	0	0	0	0	0	0	0	0	0	338
							電気	0	0	0	0	1,299	0	0	0	0	0	0	0	0	0	0	0	0	0	0	0	0	0	0	0	0	0	0	0	1,299	0	0	0	0	0	0	0	0	0	2,599
							機械	0	0	0	0	0	0	0	0	0	0	0	0	0	0	0	0	0	0	0	0	0	0	0	0	0	0	0	0	0	0	0	0	0	0	0	0	0	0	0
						改修		0	0	0	0	0	0	0	0	0	0	0	0	0	0	0	0	0	0	0	0	0	0	0	3,186	0	0	0	0	0	0	0	0	0	0	0	0	0	0	3,186
						建替		0	0	0	0	0	0	0	0	0	0	0	0	0	0	0	0	0	0	0	0	0	0	0	0	0	0	0	0	0	0	0	0	0	0	0	0	0	0	0
						合計		0	0	0	0	1,299	0	0	0	0	0	0	0	0	338	0	0	0	0	0	0	0	0	0	3,186	0	0	0	0	0	1,299	0	0	0	0	0	0	0	0	6,123
						年度		2020年	2021年	2022年	2023年	2024年	2025年	2026年	2027年	2028年	2029年	2030年	2031年	2032年	2033年	2034年	2035年	2036年	2037年	2038年	2039年	2040年	2041年	2042年	2043年	2044年	2045年	2046年	2047年	2048年	2049年	2050年	2051年	2052年	2053年	2054年	2055年	2056年	2057年	2058年	2059年	合計
駐車場・駐輪場	高知市追手前公園駐輪場	高知市追手前公園駐輪場	鉄筋コンクリート造	917㎡	1996年	更新	建築	0	0	0	0	0	0	0	0	0	0	0	0	0	0	0	0	0	0	0	0	0	0	0	0	0	0	0	0	0	0	0	0	0	0	0	0	0	0	0	0
							電気	0	1,299	0	0	0	0	0	0	0	0	0	0	0	0	0	0	0	0	0	0	0	0	0	0	0	1,299	0	0	0	0	0	0	0	0	0	0	0	0	2,599
							機械	0	0	0	0	0	0	0	0	0	0	0	0	0	0	0	0	0	0	0	0	0	0	0	0	0	0	0	0	0	0	0	0	0	0	0	0	0	0	0
						改修		0	0	0	0	0	0	0	0	0	0	0	0	0	0	0	0	0	0	0	0	0	0	0	0	0	2,261	0	0	0	0	0	0	0	0	0	0	0	0	2,261
						建替		0	0	0	0	0	0	0	0	0	0	0	0	0	0	0	0	0	0	0	0	0	0	0	0	0	0	0	0	0	0	0	0	0	0	0	0	0	0	0
						合計		0	1,299	0	0	0	0	0	0	0	0	0	0	0	0	0	0	0	0	0	0	0	0	0	0	0	0	3,560	0	0	0	0	0	0	0	0	0	0	0	0	4,860
						年度		2020年	2021年	2022年	2023年	2024年	2025年	2026年	2027年	2028年	2029年	2030年	2031年	2032年	2033年	2034年	2035年	2036年	2037年	2038年	2039年	2040年	2041年	2042年	2043年	2044年	2045年	2046年	2047年	2048年	2049年	2050年	2051年	2052年	2053年	2054年	2055年	2056年	2057年	2058年	2059年	合計
駐車場・駐輪場	高知市高知駅東駐輪場	高知市高知駅東駐輪場	鉄骨造	372㎡	2008年	更新	建築	0	0	0	0	0	0	0	0	0	0	0	0	0	0	0	0	0	0	0	0	0	0	0	0	0	0	0	0	0	0	0	0	0	0	0	0	0	0	0	0
							電気	0	0	0	0	0	0	0	0	0	0	0	0	0	0	0	0	0	0	0	0	0	0	0	0	0	0	0	0	0	0	0	0	0	0	0	0	0	0	0
							機械	0	0	0	0	0	0	0	0	0	0	0	0	0	0	0	0	0	0	0	0	0	0	0	0	0	0	0	0	0	0	0	0	0	0	0	0	0	0	0
						改修		0	0	0	0	0	0	0	0	0	0	0	0	0	0	0	0	0	0	0	0	0	0	0	0	0	0	0	0	0	0	0	0	0	0	0	0	0	0	0
						建替		0	0	0	0	0	0	0	0	0	0	0	0	0	0	0	0	0	0	0	0	0	0	0	0	0	0	0	0	0	0	0	0	0	0	0	0	0	0	0
						合計		0	0	0	0	0	0	0	0	0	0	0	0	0	0	0	0	0	0	0	0	0	0	0	0	0	0	0	0	0	0	0	0	0	0	0	0	0	0	0
						年度		2020年	2021年	2022年	2023年	2024年	2025年	2026年	2027年	2028年	2029年	2030年	2031年	2032年	2033年	2034年	2035年	2036年	2037年	2038年	2039年	2040年	2041年	2042年	2043年	2044年	2045年	2046年	2047年	2048年	2049年	2050年	2051年	2052年	2053年	2054年	2055年	2056年	2057年	2058年	2059年	合計
駐車場・駐輪場	高知市高知駅西駐輪場	高知市高知駅西駐輪場	鉄骨造	469㎡	2008年	更新	建築	0	0	0	0	0	0	0	0	0	0	0	0	0	0	0	0	0	0	0	0	0	0	0	0	0	0	0	0	0	0	0	0	0	0	0	0	0	0	0	0
							電気	0	0	0	0	0	0	0	0	0	0	0	0	0	0	0	0	0	0	0	0	0	0	0	0	0	0	0	0	0	0	0	0	0	0	0	0	0	0	0
							機械	0	0	0	0	0	0	0	0	0	0	0	0	0	0	0	0	0	0	0	0	0	0	0	0	0	0	0	0	0	0	0	0	0	0	0	0	0	0	0
						改修		0	0	0	0	0	0	0	0	0	0	0	0	0	0	0	0	0	0	0	0	0	0	0	0	0	0	0	0	0	0	0	0	0	0	0	0	0	0	0
						建替		0	0	0	0	0	0	0	0	0	0	0	0	0	0	0	0	0	0	0	0	0	0	0	0	0	0	0	0	0	0	0	0	0	0	0	0	0	0	0
						合計		0	0	0	0	0	0	0	0	0	0	0	0	0	0	0	0	0	0	0	0	0	0	0	0	0	0	0	0	0	0	0	0	0	0	0	0	0	0	0

単位：千円

小分類	施設名	棟名	構造	面積	建築年	保全費用																																							
						年度	2020年	2021年	2022年	2023年	2024年	2025年	2026年	2027年	2028年	2029年	2030年	2031年	2032年	2033年	2034年	2035年	2036年	2037年	2038年	2039年	2040年	2041年	2042年	2043年	2044年	2045年	2046年	2047年	2048年	2049年	2050年	2051年	2052年	2053年	2054年	2055年	2056年	2057年	2058年	2059年	合計
駐車場・駐輪場	中央公園地下駐車場	中央公園地下駐車場	鉄筋コンクリート造	######	1989年	更新 建築	0	0	0	0	0	0	0	0	0	2,181	0	0	0	0	0	0	0	0	0	0	0	0	0	0	0	0	0	0	0	0	0	0	0	0	0	0	0	0	2,181
						更新 電気	0	0	0	4,765	13,140	0	0	0	0	0	0	0	0	0	0	0	0	0	0	0	0	0	0	38,554	0	6,990	11,156	0	4,765	0	0	0	0	0	13,140	0	0	0	0	0	92,509
						更新 機械	0	0	0	0	1,383	0	0	0	0	0	0	0	0	0	0	0	0	0	0	0	0	0	0	0	0	0	0	0	0	0	0	0	0	1,383	0	0	0	0	0	2,767
						改修	0	0	0	0	0	0	0	0	0	0	0	0	0	0	0	0	0	0	0	138,173	0	0	0	0	0	0	0	0	0	0	0	0	0	0	0	0	0	0	0	138,173
						建替	0	0	0	0	0	0	0	0	0	0	0	0	0	0	0	0	0	0	0	0	0	0	0	0	0	0	0	0	0	0	0	0	0	0	0	0	0	0	0	0
						合計	0	0	0	4,765	14,523	0	0	0	0	2,181	0	0	0	0	0	0	0	0	0	138,173	0	0	0	38,554	0	6,990	11,156	0	4,765	0	0	0	0	0	14,523	0	0	0	0	0	235,630
駐車場・駐輪場	県庁前通り地下駐車場	県庁前通り地下駐車場	鉄筋コンクリート造	3,964㎡	1992年	年度	2020年	2021年	2022年	2023年	2024年	2025年	2026年	2027年	2028年	2029年	2030年	2031年	2032年	2033年	2034年	2035年	2036年	2037年	2038年	2039年	2040年	2041年	2042年	2043年	2044年	2045年	2046年	2047年	2048年	2049年	2050年	2051年	2052年	2053年	2054年	2055年	2056年	2057年	2058年	2059年	合計
						更新 建築	0	0	0	0	0	0	0	0	0	0	0	0	3,698	0	0	0	0	0	0	0	0	0	0	0	0	0	0	0	0	0	0	0	0	0	0	0	0	0	0	3,698
						更新 電気	0	0	70,464	0	3,465	0	0	0	0	0	0	0	0	0	0	0	0	0	0	0	0	0	0	0	0	0	0	0	3,465	0	0	70,464	0	0	0	0	0	0	0	147,858
						更新 機械	0	0	0	0	0	0	0	0	0	0	0	0	0	0	0	0	0	0	0	0	0	0	0	0	0	0	0	0	0	0	0	0	0	0	0	0	0	0	0	0
						改修	0	0	0	0	0	0	0	0	0	0	0	0	0	0	0	0	0	0	0	0	0	0	138,749	0	0	0	0	0	0	0	0	0	0	0	0	0	0	0	138,749
						建替	0	0	0	0	0	0	0	0	0	0	0	0	0	0	0	0	0	0	0	0	0	0	0	0	0	0	0	0	0	0	0	0	0	0	0	0	0	0	0	0
						合計	0	0	70,464	0	3,465	0	0	0	0	0	0	0	3,698	0	0	0	0	0	0	0	0	0	138,749	0	0	0	0	0	3,465	0	0	70,464	0	0	0	0	0	0	0	290,306
交通施設	はりまや橋観光バスターミナル	はりまや橋観光バスターミナル旅客待合施設	鉄骨造	929㎡	2008年	年度	2020年	2021年	2022年	2023年	2024年	2025年	2026年	2027年	2028年	2029年	2030年	2031年	2032年	2033年	2034年	2035年	2036年	2037年	2038年	2039年	2040年	2041年	2042年	2043年	2044年	2045年	2046年	2047年	2048年	2049年	2050年	2051年	2052年	2053年	2054年	2055年	2056年	2057年	2058年	2059年	合計
						更新 建築	0	0	0	518	0	0	0	0	0	0	0	0	0	4,745	0	0	0	0	0	0	0	0	518	0	0	0	0	1,801	0	0	0	0	518	0	0	0	0	0	0	8,100
						更新 電気	0	0	0	0	0	0	0	0	0	0	0	0	0	1,299	0	0	0	0	0	0	0	0	0	0	0	0	0	0	0	0	0	0	0	0	0	0	0	1,299	0	2,599
						更新 機械	0	0	0	0	0	0	0	0	0	0	0	0	0	0	0	0	0	0	0	0	0	0	0	0	0	0	0	0	0	0	0	0	0	0	0	0	0	0	0	0
						改修	0	0	0	0	0	0	0	0	0	0	0	0	0	0	0	0	0	0	0	0	0	0	0	0	0	0	0	0	0	0	0	0	0	0	0	0	0	20,193	0	20,193
						建替	0	0	0	0	0	0	0	0	0	0	0	0	0	0	0	0	0	0	0	0	0	0	0	0	0	0	0	0	0	0	0	0	0	0	0	0	0	0	0	0
						合計	0	0	0	518	0	0	0	0	0	0	0	0	0	6,044	0	0	0	0	0	0	0	0	518	0	0	0	0	1,801	0	0	0	0	518	0	0	0	0	21,493	0	30,892
その他	旧高知市立御畳瀬小学校	旧御畳瀬小学校校舎棟（管理・普通・特別教室棟）	鉄筋コンクリート造	1,671㎡	1982年	年度	2020年	2021年	2022年	2023年	2024年	2025年	2026年	2027年	2028年	2029年	2030年	2031年	2032年	2033年	2034年	2035年	2036年	2037年	2038年	2039年	2040年	2041年	2042年	2043年	2044年	2045年	2046年	2047年	2048年	2049年	2050年	2051年	2052年	2053年	2054年	2055年	2056年	2057年	2058年	2059年	合計
						更新 建築	0	0	8,091	0	0	0	0	0	0	0	0	0	0	0	0	0	0	0	0	0	0	0	0	0	0	0	0	0	0	0	0	0	0	0	0	0	0	0	0	8,091
						更新 電気	0	10,448	2,143	0	0	0	0	0	0	0	0	0	0	0	0	0	0	0	0	0	0	0	0	0	0	10,448	0	0	0	0	2,143	0	0	0	0	0	0	0	25,182
						更新 機械	1,072	0	52,252	0	0	0	0	0	0	0	0	0	0	0	0	0	0	0	0	0	1,072	0	0	0	0	0	0	0	0	0	52,252	0	0	0	0	0	0	0	106,646
						改修	0	0	0	0	0	0	0	0	0	0	0	0	144,082	0	0	0	0	0	0	0	0	0	0	0	0	0	0	0	0	0	0	0	0	0	0	0	0	0	144,082
						建替	0	0	0	0	0	0	0	0	0	0	0	0	0	0	0	0	0	0	0	0	0	0	0	0	0	0	0	0	0	0	0	0	0	0	0	0	0	0	0	0
						合計	1,072	10,448	62,486	0	0	0	0	0	0	0	0	0	144,082	0	0	0	0	0	0	0	1,072	0	0	0	0	10,448	0	0	0	0	54,395	0	0	0	0	0	0	0	284,002
その他	高知市勤労者交流館	高知市勤労者交流館本館	鉄筋コンクリート造	1,435㎡	1985年	年度	2020年	2021年	2022年	2023年	2024年	2025年	2026年	2027年	2028年	2029年	2030年	2031年	2032年	2033年	2034年	2035年	2036年	2037年	2038年	2039年	2040年	2041年	2042年	2043年	2044年	2045年	2046年	2047年	2048年	2049年	2050年	2051年	2052年	2053年	2054年	2055年	2056年	2057年	2058年	2059年	合計
						更新 建築	0	0	0	0	0	2,096	0	0	0	0	0	0	0	0	0	0	0	0	0	0	0	0	0	0	0	0	0	0	0	0	0	0	0	0	0	0	0	0	2,096
						更新 電気	0	0	1,733	7,642	0	0	0	0	0	0	0	0	0	0	0	0	0	0	0	0	0	0	0	0	942	1,733	0	0	0	0	0	7,642	0	0	0	0	0	19,691
						更新 機械	0	26,079	0	0	0	0	0	0	0	0	0	0	0	0	0	0	0	0	0	0	26,079	0	0	0	0	0	0	0	0	0	0	0	0	0	0	0	0	52,159
						改修	0	0	0	0	0	0	0	0	0	0	0	0	0	0	0	85,990	0	0	0	0	0	0	0	0	0	0	0	0	0	0	0	0	0	0	0	0	0	85,990
						建替	0	0	0	0	0	0	0	0	0	0	0	0	0	0	0	0	0	0	0	0	0	0	0	0	0	0	0	0	0	0	0	0	0	0	0	0	0	0	0	0
						合計	0	26,079	1,733	7,642	0	2,096	0	0	0	0	0	0	0	0	0	85,990	0	0	0	0	0	26,079	0	0	0	0	942	1,733	0	0	0	0	7,642	0	0	0	0	0	159,935