平成31年2月現在

高知中学高等学校（体育館）避難所運営マニュアル

※高知中学高等学校は体育館のみ避難所指定されています。

★この避難所運営マニュアルは、<u>万能ではありません</u>。
災害の大きさ、避難の状況、時間の経過に応じて変化するものと考えます。
揺れや津波から命を守った後、避難者の皆さんで、このマニュアルを参考に協力し、助け合い、安全に運営していきましょう。

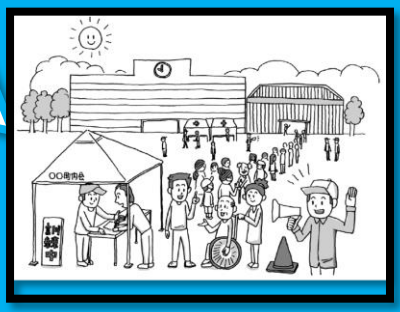

旭東小学校区防災連合会

高知中学高等学校　避難所運営マニュアル

この避難所運営マニュアルは、万能ではありません。

災害の大きさ、避難の状況、時間の経過に応じて変化するものと考えます。

避難所運営は、避難所に避難された方々が自ら運営することを基本としています。

避難された方々が協力し、助け合い、安全に運営されることを望みます。

その参考になれば幸いです。

旭東小学校区防災連合会

これから避難所の開設をはじめます。

- 避難所の開設には、皆さん一人ひとりの協力が必要です。
- 皆さんで助け合って、必要な作業を分担し、避難所の開設を進めてください。

災害時は、予想していなかったことが発生する可能性もありますが、このマニュアルを参考に、皆さんで協議をしながら対応していきましょう。落ち着いて、ご自身の安全を第一に行動してください。

すぐにやること

- 当面の活動を指示するリーダーを決めてください。

今、避難所に集まっている人の中からリーダーを決めてください。
事前に決めている方がいる場合は、その方がリーダーになってください。

- 避難所の受け入れ準備ができるまでは、避難者は屋外で待機してください。

避難者に危険が及ぶ可能性や収容に混乱が生じることがありますので、受け入れ準備ができるまでは屋外で待機してください。

リーダーになった人の心構えと役割

〇体育館からマニュアルを手に取り、このページを読んでからリーダーカードを確認してください。
〇リーダーのやるべきことは、避難所の開設に必要な活動を行う人を指名し、具体的な活動内容が記載された役割カードを渡して、指示することです。
〇落ち着いて行動し、やるべきことを順に指示してください。
〇防災連合会の役員等が避難所にきていれば各役割を決めてください。

避難されてきた皆さんへ

- 避難所の開設には、皆さん一人ひとりの協力が必要です。
- リーダーも避難者の一人で、専門家ではありません。
皆さんで助け合って、必要な作業を分担し、避難所の開設を進めてください。

目　次

避難所運営の流れ・・・・・・・・・・・・・・・・・・・・・・・・・・・・・・1

1．避難所を開設するための準備

1．避難所を開設するための準備　リーダーカード　・・・・・・・・・・・・2
1-1　避難所の安全確認　・・・・・・・・・・・・・・・・・・・・・・・・・4
1-2　受付の設置　・・・・・・・・・・・・・・・・・・・・・・・・・・・・11
1-3　避難所の区割り　・・・・・・・・・・・・・・・・・・・・・・・・・・12
1-4　トイレの確保　・・・・・・・・・・・・・・・・・・・・・・・・・・・16

2．避難者の受け入れ

2．避難者の受け入れ　リーダーカード　・・・・・・・・・・・・・・・・21
2-1　避難者の受付　・・・・・・・・・・・・・・・・・・・・・・・・・・25
2-2　居住スペースへの誘導　・・・・・・・・・・・・・・・・・・・・・・28
2-3　トイレの巡回確認　・・・・・・・・・・・・・・・・・・・・・・・・29
2-4　傷病者の把握・応急対応　・・・・・・・・・・・・・・・・・・・・・30
2-5　要配慮者の把握・生活支援　・・・・・・・・・・・・・・・・・・・・34
2-6　ペットの受け入れ　・・・・・・・・・・・・・・・・・・・・・・・・35.
2-7　食料・物資の配給　・・・・・・・・・・・・・・・・・・・・・・・・37
2-8　被災者への情報伝達　・・・・・・・・・・・・・・・・・・・・・・・38
2-9　災害対策本部との連絡　・・・・・・・・・・・・・・・・・・・・・・40

3．避難所の運営

3．避難所の運営　・・・・・・・・・・・・・・・・・・・・・・・・・・・44
3-1　避難所運営委員会の設置　・・・・・・・・・・・・・・・・・・・・・45
3-2　活動内容　・・・・・・・・・・・・・・・・・・・・・・・・・・・・48
3-3　避難所のルール　・・・・・・・・・・・・・・・・・・・・・・・・・73

4．基本情報

4．基本情報　・・・・・・・・・・・・・・・・・・・・・・・・・・・・・80