

様式第5号(第6条関係)

30年7月31日

高知市議会議長

様

会派名 高知市議会公明党
代表者名 山根 堂宏



第 1 四半期政務活動費(4・5・6月分)収支報告書

高知市議会政務活動費の交付に関する条例第7条第1項の規定により、下記のとおり提出します。

1 収 入

項 目	金 額 (円)
前 期 繰 越 額	0
第 1 四半期政務調査費 (4・5・6月分)	1,800,000
利 息	0
合 計	1,800,000

2 支 出

項 目	金 額 (円)
調 査 研 究 費	152,097
研 修 費	271,632
請 願 ・ 陳 情 活 動 費	0
会 議 費	0
資 料 作 成 費	0
資 料 購 入 費	77,638
広 報 広 聴 費	2,794
人 件 費	
事 務 諸 費	227,000
合 計	731,161

3 収支差引額(繰越額) 金 1,068,839 円

規則様式第7号(第6条関係)

活動内容報告書兼
政務活動費支出明細書

会派名： 高知市議会公明党

活動内容等	期間又は月日	4月1日(日) ~ 6月30日(土)	
	支出先	NEXCO西日本 ほか	
	目的・内容・結果等	政務活動のために必要な視察旅費等	
支出金額等	項目	使途内容の明細, 積算の基礎等	金額(円)
	調査研究費	高知幕末維新博等のための調査 等	90,749
	研修費		
	要請・陳情活動費		
	会議費		
	資料作成費		
	資料購入費		
	広報広聴費		
	人件費		
	事務諸費		
			合計
		領収証書及び支払証明書添付枚数 7 枚	
備考			

※ 枠内に収まらない場合は、別紙に整理し添付してください。

規則様式第7号(第6条関係)

活動内容報告書兼
政務活動費支出明細書

会派名：公明党

活動内容等	期間又は月日	4月11日(水)～4月12日(木)	
	支出先	高知市議会議員 寺内憲資	
	目的・内容・結果等	4月11日(水) 1300～1530 高知幕末維新博のため、4月1日にリニューアルした土佐清水市所在「ジョン万次郎資料館」の調査を実施した 4月12日(木) 1000～1200 建替えが予定されている四万十市食肉センターの現状調査を実施した ※ 行政視察を行った場合は、「行政視察報告書」を添付してください。	
支出金額等	項目	使途内容の明細, 積算の基礎等	金額(円)
	調査研究費	交通費旅費規程による 14,149円 宿泊費 11,500円 高速代 800円 入館料 320円	26,769
	研修費		
	要請・陳情活動費		
	会議費		
	資料作成費		
	資料購入費		
	広報広聴費		
	人件費		
	事務諸費		
			合計
		領収証書及び支払証明書添付枚数	3 枚
備考			

※ 枠内に収まらない場合は、別紙に整理し添付してください。

領 収 書 添 付 用 紙

会派名： 寺内 憲資

費 目 名				
① 調査研究費	2、研修費	3、要請・陳情活動費	4、会議費	5、資料作成費
6、資料購入費	7、広報広聴費	8、人件費	9、事務諸費	

ご利用ありがとうございます。



料金所では一旦停車してください。

領 収 書

料金所 須崎東

TEL 0889-42-6189

18年 4月11日10時01分

車種 普通

通行料金 ¥800-

(現金)

-入口料金所- 伊野

*** ETCを使うと便利でおトク! ***



*** 「NEXCO西日本」で検索***

西日本高速道路株式会社

大阪府大阪市北区堂島1-6-20

取扱番号209-00500944-00

支 払 証 明 書

支 払 金 額	金 800 円也
内 容	土佐清水市所在、ジョン万次郎資料館の行政視察に際し、自家用車により高速道路を使用して移動しました。なお、視察終了後は時間的余裕があったことから、高速道路を使わずに移動しました。
支 払 先	NEXCO西日本
支 払 年 月 日	平成30年 4月11日 (水)
理 由	<input type="checkbox"/> 下記の理由により、領収証書がありません。 <input type="checkbox"/> 領収証書に不備がありますので、下記のとおり補正します。 <input checked="" type="checkbox"/> その他 (下記のとおり) 領収書に宛名がないため ※ 参考資料、領収証書等があるときは、別紙に整理し添付してください。
上記のとおり支払いましたので証明願います。 会 派 名 代表者氏名 山根 堂宏 様 平成30年 4月 15日 依頼者氏名 寺内憲資 	
上記のとおり支払ったことを証明します。 平成30年 4月 15日 会 派 名 公明党 代表者氏名 山根 堂宏 	

領 収 書 添 付 用 紙

会派名： 寺内 憲資

費 目 名				
① 調査研究費	2、研修費	3、要請・陳情活動費	4、会議費	5、資料作成費
6 資料購入費	7 印刷費	8 雑費	9 旅費	

請 求 ・ 領 収 証

RECEIPT

NO. 103030

お 名 前 NAME				
寺内 憲資				様
部屋番号 ROOM NO.	到着日 ARRIVAL	出発日 DEPARTURE	差引御請求金額 BALANCE	領収金額 RECEPTION
520	18/04/11	18/04/12		¥11,500



中村第一ホテル
NAKAMURA DAIICHI HOTEL

〒787-0014 高知県四万十市駅前町5-15
TEL (0880) 34-7211(代)
FAX (0880) 34-7463

いつもご利用頂きまして誠にありがとうございます。
THANK YOU VERY MUCH FOR PATRONAGE

御署名
SIGNATURE

会社名
FIRM

御連絡先
ADDRESS

TEL

PAID.



日付 DATE	項 目 ITEM	人 数 PERSONS	料 金 CHARGE	御支払額 CREDIT	差引残高 BALANCE
4/11	1泊2食付 * 合計 * * 前受金 *	1	11,500 11,500	11,500	0

領 収 書 添 付 用 紙

会派名： 寺内 憲資

費 目 名				
① 調査研究費	2、研 修 費	3、要請・陳情活動費	4、会 議 費	5、資料作成費
6、資料購入費	7、広報広聴費	8、人 件 費	9、事務諸費	

領 収 証

高知市議会議員 寺内 憲資 様

No. _____

金額									
				4	3	2	0		

収 入
印 紙

内 訳 _____
 現 金 _____
 小切手 _____
 手 形 _____
 消費税額等 (%) _____

但 ジョシワ次郎資料館入館料として
 @ 820 × 18
 430年 4 月 11 日 上記正に領収いたしました

一般社団法人 土佐清水市観光協会
 会 長 面 宮 正 夫
 〒787-0337 高知県土佐清水市養老303
 TEL 0880-82-3155 FAX 0880-82-3156



行政視察報告書

報告者氏名(視察代表者) 寺内憲資



1 視察者氏名

寺内 憲資			

2 視察期間 30年 4月11日(水)～4月12日(木)

3 視察先, 視察事項, 選定理由, 視察結果等

視察日 視察先	視察事項及び 選定理由	視察結果 (参考となった事項, 考察)
4月11日(水) 土佐清水市所在 ジョン万次郎資料館	高知県が観光政策として実施している高知幕末維新博に併せ、今年4月1日にリニューアルオープンした「ジョン万次郎資料館」の調査を実施した	桂浜にある坂本龍馬記念館の新館が4月21日にオープンする中、先駆けてジョン万次郎資料館がリニューアルオープンしたことから、両館の連携がどのように図られているのかを観点に調査をしたところ、万次郎の生涯を少年期・青年期・壮年期と解り易く展示、このアメリカ体験を河田小龍が描いた漂異紀略で坂本龍馬と繋げており、両館の連携が図られていた
4月12日(木) 四万十市所在 四万十市食肉センター	建替えが予定されている四万十市食肉センターを視察し、現状の課題等を調査した	食肉センターは、築50年が経過し、老朽著しい施設であった 施設の雇用人数は、144名と四万十市の雇用促進に繋がる重要な施設であり、と畜事業は黒字、処理頭数は四国で3番目に多い施設であった 現状説明の後、施設内の一連の作業を視察して廻り、大変参考となった

※ 枠内に収まらない場合は、別紙に整理し添付してください。

※ 主要な関係資料の写しを添付してください。

視察に係る旅費交通費の内訳は、別紙のとおり。

偉人たちに影響を与えたジョン万次郎。

西洋の知識や文化を伝え、日本の近代化に貢献。
ジョン万次郎を抜きに、幕末を語ることはできません。



坂本龍馬
高知県立坂本龍馬記念館 提供



岩崎弥太郎
安芸市立歴史民俗資料館 提供



後藤象二郎
高知県立歴史民俗資料館 提供



勝海舟
江戸東京博物館 提供

万次郎少年像

あしずり港広場にある群像。
万次郎と共に漂流した4人の仲間が助けを求める姿を表現。彼らの後ろにそびえる荒波の迫力もあいまって、とてもドラマチックな作品です。

●交通
ジョン万次郎資料館より徒歩で約1分。



中浜万次郎像

昭和43年に足摺岬に建てられた像。
手に航海と測量の道具であるコンパスと三角定規を握り、思い出深い太平洋をみつめています。

●交通
ジョン万次郎資料館より車で家へ約30分。



ジョン万次郎が中浜

万次郎は美しい漁師の家に生まれました。
ここは古くからある小さな漁村で、万次郎少年が暮らした中ノ浜村の雰囲気は今でも色濃く残っています。

●交通
ジョン万次郎資料館より車で東へ約20分。



①ジョン万次郎生家(復元)



②記念碑



③帰郷150周年記念碑



④万次郎の仮墓(大覚寺)



⑤万次郎の奉公先(今津家)



⑥万次郎の母の故里(中谷家)



⑦万次郎が使用した井戸

Japan's First World Citizen

Tosashimizu & Raihaven / New Bedford

幕末の日本に世界を伝えた国際人 ジョン万次郎資料館

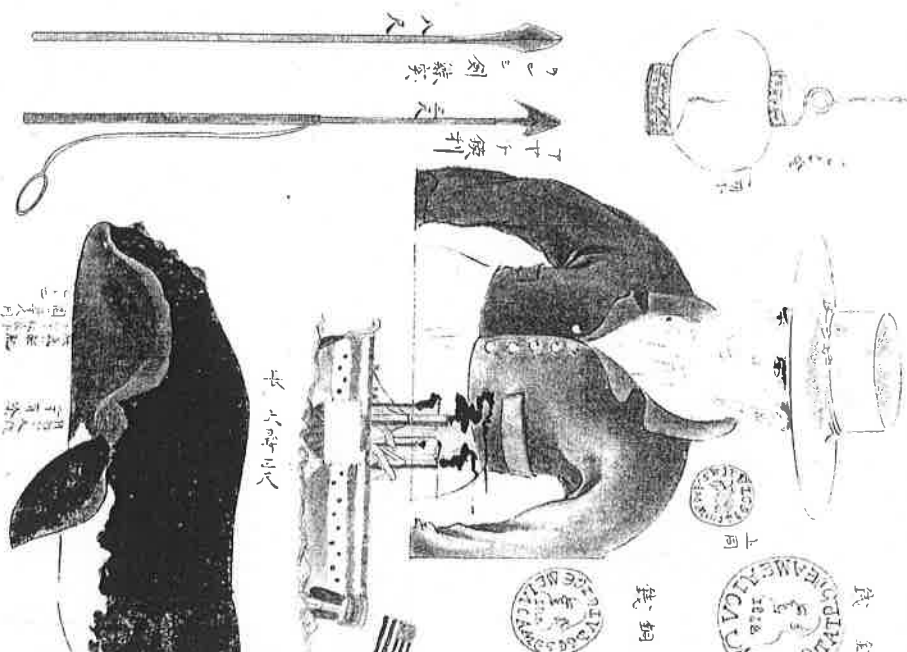

幕末の日本に 世界を伝えた国際人 ジョン万次郎

[1827年(文政10年)ー1898年(明治31年)]



ジョン万次郎

ジョン万次郎こと中濱万次郎は今の土佐清水市中浜で漁師の次男として生まれました。14歳の時に漁に出て運難、無人島に漂着し、143日もの過酷な日々を過ごした後、幸運にもアメリカの捕鯨船に助けられ、アメリカ本土上陸を果たします。米国で学び、卒業後は船員をしていましたが、帰国を決意。カリフォルニアの金鉱で得た資金で船を購入。帰国後は教授や通訳として活躍。坂本龍馬や岩崎弥太郎、勝海舟にも影響を与えた人物です。

ジョン万次郎の主な功績

- 当時の先進的な技術や知識を伝える
英語や数学、地理学、測量術などを教え、万次郎から学んだ者の多くが、後に維新の要人となる。
- 名著「ボーン・アイツチの航海書」を刊訳
日本初の外洋航海の専門書を翻訳。人材育成にも貢献した。
- 日本初の英会話教科書「英米対話捷徑」を出版
日本初の英会話教材「ボーンブック」を発表。「ABCの歌」も編纂。
- 咸臨丸で日本人初の太平洋横断に成功
通訳として、船乗組員たちと乗船。サンフランシスコに入港。
- 小笠原諸島を日本の統治下に置く
住民委員の同意を取り付け、日本の領土として統治する。
- ポーン事件で不可侵、平等の外交に尽力
外国人水夫の裁判に際し、アメリカとの対等外交を目指す。

[1F展示室]

少年期ゾーン (中浜時代)



幼い頃から家族を養うために働く万次郎。漁に出て運難し、米国へ。激動の人生の幕開け。9歳で父を亡くした万次郎。幸公先を飛び出して漁師になるまでのエピソードや漁師仲間4人と運難し、流れ着いた無人島でのサバイバル生活、捕鯨船に救出されて仲間と別れて1人でアメリカ本土に渡るまでの激動の日々を紹介しています。



石臼

幸公先で使用した石臼で、万次郎が漁師になるきっかけを作った。現在は生屋敷・中浜の高台にある記念碑前に設置されている。



鳥島の模型

万次郎たちが漂着したどり着いた無人島。1周約8.5kmの大きさを伊豆諸島最南端の活火山・東京からの距離は約580km。



ジョン・ハワランド号の模型

万次郎たちが5人を救ったアメリカの捕鯨船(船長:ウイリアム・H・ホイットフィールド)。食料のラミカメを捕獲する目的で鳥島に立ち寄り、万次郎たちを発見した。

[1F展示室]

青年期ゾーン (アメリカ時代)



船長の養子となり、アメリカで教育を受ける。船で世界を航海しながら、日本へ帰ることを決意。アメリカの学校で学んだ万次郎。卒業後は船に乗り、捕鯨航海へ。やがて、断ち難い故郷への想いと日本の開国を実現するために帰国を決意。ゴールドラウンで資金を稼ぎ、日本へ戻ります。取り戻すための後、土佐藩の武士に取り立てられます。



ボアノゾ

万次郎が暮らした米国マサチューセッツ州フェアヘブンにあった「スコッチアイカットネック農場」の家のボアノゾ(本物)。



撮影スポット

アメリカ式箱鏡を再現した撮影スポット。船の捕鯨に立つ屋打ちになった気分を再現するために撮影をさせていただきました。



アトベンチヤラー号の模型

万次郎が金の採掘で得た資金でホノルルで購入した小型ボート。琉球沖で商船からボートを奪うして、もたらした船を運んで遊覧に上陸。その後、薩摩へ長崎に運送された。

[1F展示室]

壮年期ゾーン (幕末維新時代)



日本を近代化へと導く、幅広い活躍。時代に敏感な多くの志士が万次郎の元へ集う。藩校教授として後に歴史に名を残す人物たちを指導。ペリー来航の際に直参旗本となり江戸へ。英語や航海術、測量術の指導、造船の指揮、通訳や通訳など精力的に働く。勝海舟・福沢諭吉らと共に咸臨丸に乗り、アメリカ本土に渡る。



ABCの掛け軸

河田小龍邸で書かれたとされ、黒字は万次郎、赤字は小龍の筆とされています。万次郎の掛け軸で書かれています。



帆船模型

黒船来航時の様子やイメーシ、西洋艦船と、咸臨丸の模型を展示。幕末の時代に活躍した帆船を多し展示しています。



英米対話捷徑

万次郎が訳した日本初の英会話教材「ボーンブック」。日常英会話や船上で必要な英会話に載った当時のベストセラー。その後の日本の英語教育にも多大な影響を与えました。

[2F展示室]

体験・交流スペース

2Fは企画展や体験・交流のスペース。万次郎が参加したゴールドラウンがきっかけで誕生したゾーンの歴史、友好姉妹都市フェアヘブンの歴史、ペーン・アイカットの情報を展示。ワークショップスペースも併設しています。

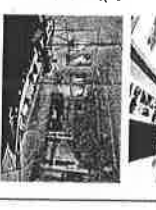

万次郎が語ったアメリカを
画家・河田小龍が鮮やかに描いた
「漂異紀畧」



日本画家
河田小龍
福山屋敷 河田家

吉田東洋の命により万次郎から話を聞き取り、小龍、万次郎を自邸に住ませ、読み書きを教え、自身は英語を教わりました。万次郎が語った米国の話には私見を入れず、挿絵を加えて記録。坂本龍馬など幕末の志士にも影響を与えた本です。

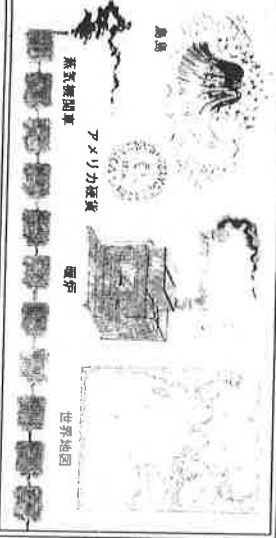

鳥島
蒸気機関車
アメリカ船隻
船隻

世界地図

(仮称) 四万十市新食肉センターの建替計画について

1. 現状について

- (1) 設置年 昭和 42 年 (約 50 年経過)
- (2) 雇用人数 ↓ 144 人 (H29.12 現在) ※関係業者も含めた直接雇用人数
- (3) と畜頭数 豚換算 430 頭/日 (県からの許可頭数) (27^H 400頭/日)
- (4) と畜頭数実績 → 平均 470(数)

単位：頭

年 度	H24	H25	H26	H27	H28
牛	1,207	1,152	1,151	1,047	918
豚	95,603	99,003	98,212	97,650	94,018

- (5) 食肉センターを利用している市町村別生産者数 (県西部)

単位：戸

年 度	四万十町	宿毛市	土佐清水市	大月町	四万十市
牛	3	1	1	1	1
豚	3	2	1	1	2

※但し、土佐清水市の豚はH29年度なし。

(佐島へ移行)

- (6) 収支

単位：千円

年 度	H24	H25	H26	H27	H28
単年度収支	▲20,916	▲773	9,834	33,369	27,100

- (7) 主な特徴

①と畜事業が黒字となっている。(H29も黒字見込み)

②処理頭数は四国内 11 箇所中 3 番目に多い。

③幡多郡内の雇用の場としての役割を担っている。

市町村別	四万十市	宿毛市	土佐清水市	大月町	黒潮町	三原村	それ以外
人数	96 人	23 人	4 人	1 人	16 人	1 人	3 人
割合	66%	16%	3%	1%	11%	1%	2%

④直接生産額を除く経済波及効果は推定で約 26 億 3 千万円/年 (生産者の経済活動・食肉事業所等が業者委託する金額:約 21 億円、従業員等の消費による家計迂回効果:約 5 億 3 千万円) である。

⇒波及効果割合：四万十市 14%、幡多郡内 12%、県内 27%、**県外 47%**

- (8) 主な課題

①耐震診断が未実施で、施設の老朽化が著しい。

②HACCP 導入型施設となっていない。

- ・ 現施設では施設面に問題があり、HACCPシステムによる衛生的な作業実施が難しい。
- ・ 将来、HACCP手法で管理しないものについては、生産者、食品業者等も取り扱わなくなる可能性があり、と畜頭数が減少する恐れがある。

700頭/日
(強い競争力への対応)

③豚については、県内産の生産者が少ない。

H28年度豚と畜数実績：94,018頭（県内31.90%、県外68.10%）

⇒県内割合：四万十町69%、宿毛市23%、大月町7%

土佐清水市0.4%、四万十市0.2%、その他0.4%

H28年度牛と畜数実績：918頭（県内72.33%、県外27.67%）

⇒県内割合：四万十町66%、宿毛市0.6%、大月町0.2%

土佐清水市0.2%、四万十市5%、その他28%

2. 新施設概要について

(1) 施設整備場所 四万十市不破出来島 地内（現駐車場を予定）

(2) 計画規模等 ①工場能力：豚換算700頭/日（牛20頭/日 豚620頭/日）

②安全・安心な食肉の供給拠点として、HACCP方式に基づく最新の衛生管理基準の施設及び設備とする。

③と畜解体から部分肉加工までの施設内一貫食品生産工場とする。

④防臭防音対策を行い、周辺環境との調和を図る。

⑤新排水処理施設を整備する。（900t/日）

3. 建替えによる波及効果等について

(1) 「防臭防音対策」により、畜産及びと畜事業に対するイメージを変え、県内の畜産業の発展に大きく貢献することができる。

(2) 工場能力UPにより、県西部の畜産農家のさらなる生産拡大に対応することができる。

⇒豚のと畜頭数：県内3割：県外7割 → 県内5割：県外5割にすることを目指す。

(3) 雇用人数の増加（と畜事業だけでも約15人増）と生産者の所得向上が見込まれる。

(4) 県内の消費者（特に県西部の消費者）へ安全・安心で品質の良い県産食肉を安定的・継続的に供給することが可能となる。

4. 建設に係るスケジュールについて（関係者等との調整により今後変更する可能性有）

(1) 建設・施工・試運転……平成33年度

(2) 本格稼働……平成34年度

5. 新食肉センター建替え概算工事費について（今後大きく変動する可能性有）

○建築工事一式約46億円 ○既存施設撤去・処分工事約1億円 ○設計・監理費約1億円

合計 約48億円

県 17億
54億 (17億)
14億 (1/5) ← 概算の1/2

※HACCP（ハサップ）とは

●食品の製造・加工工程のあらゆる段階で発生する恐れのある微生物汚染等の危害をあらかじめ分析し、その結果に基づいて、製造工程のどの段階でどのような対策を講じればより安全な製品を得ることができるかという重要管理点を定め、これを継続的に監視することにより製品の安全を確保する衛生管理手法。

●この手法は、国連食糧農業機関と世界保健機関の合同機関である食品規格委員会から発表され、各国にその採用を推奨しており、日本では2020年（平成32年）までには、法整備される見込みである。

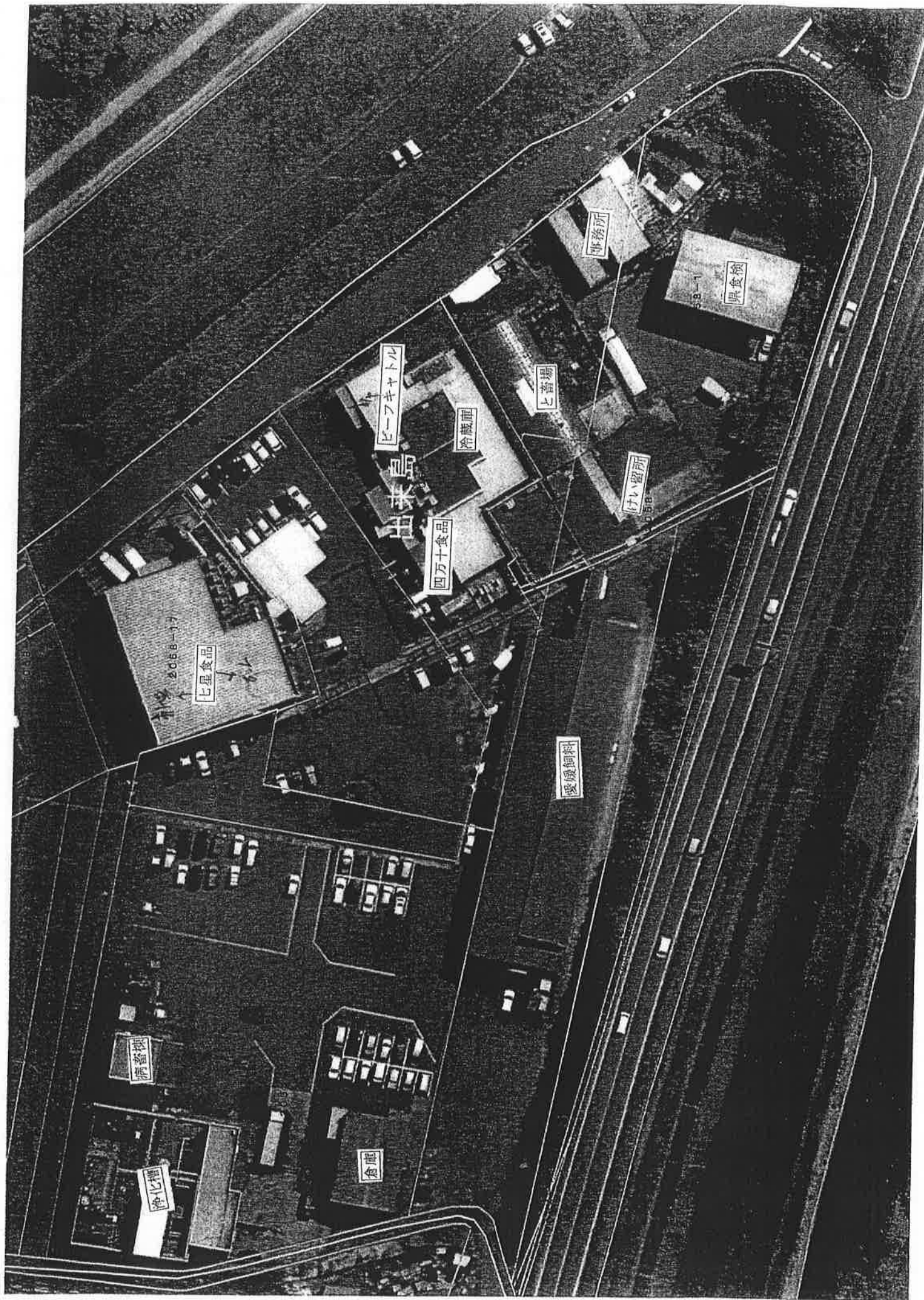

と畜作業フロー（豚）

汚水浄化槽

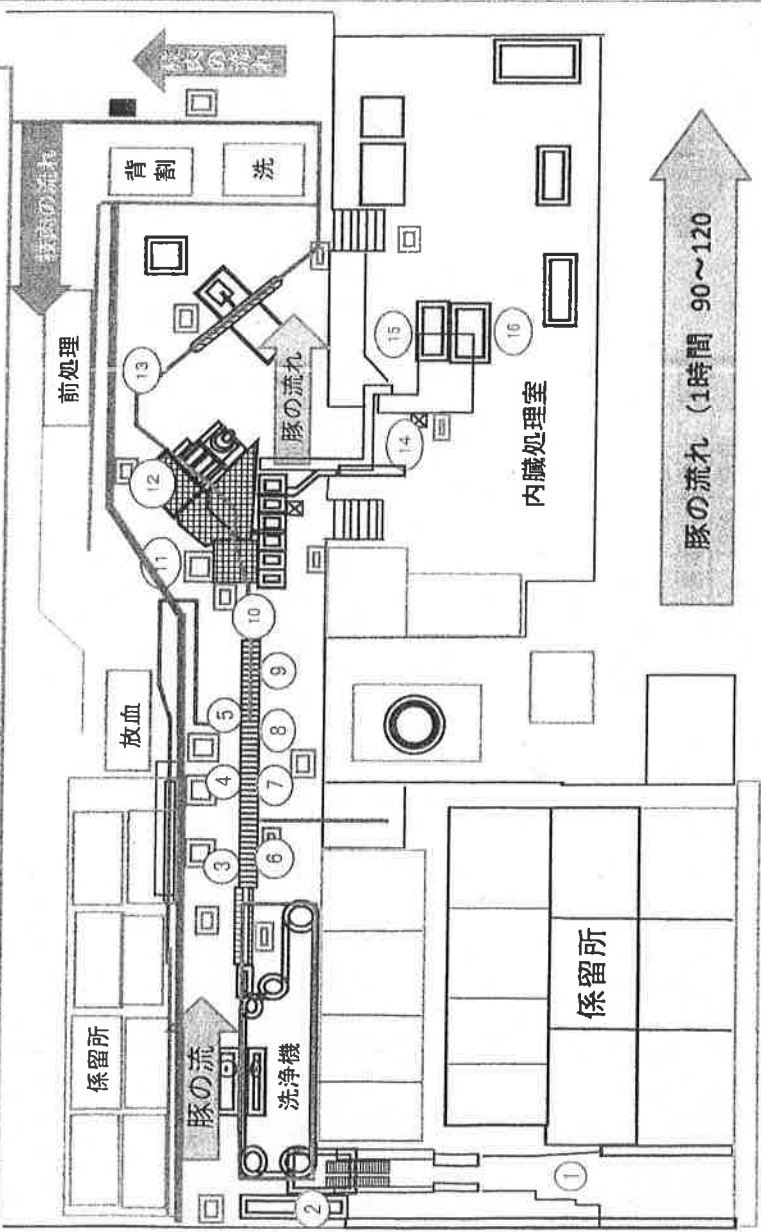

センター事務所

工程	作業名	内容	備考
	追い込み	豚を電撃棒でV型コンベアに追い込む	
	放血	電気で気絶させ、ナイフで放血し吊り上げる	
	前処理③	豚の四肢切断	
	前処理④	エアナイフで両頬と左腕の皮を剥ぐ	
	前処理⑤	エアナイフでと体の右わき腹の皮をはく	
	前処理⑥	エアナイフでと体の腰と左わき腹の皮を剥ぐ	
	前処理⑦	エアナイフでと体の腰・右脇腹の皮を剥ぎ・頭部切断	
	前処理⑧	エアナイフでと体右脇腹の皮を剥ぎ・頭部切断・直腸切り離し	
	前処理⑨	頭部切断・直腸を切り離し、腹を切り裂く	
	頭処理⑩	と体を吊り上げ頭の皮を剥ぐ	
	内臓摘出	内臓を白物・赤物に分け取り出す	
	皮剥	スキンナー（皮剥機）で皮を剥ぐ	
	背割り	と体の残皮、残毛をトリミングして背割機にかける	
	内臓仕分け	摘出された内臓を直腸・胃・小腸・油等に分ける	
	小腸切開	小腸を切開機にかける	
	大腸切開	大腸を切開機にかける	

工程	写真	係留所	放血	と体洗浄機	③～⑨前処理	頭剥皮	内臓検査	皮剥	自動背割機	内臓処理
①		豚係留所								
備考	係留所 当日に搬入され、 牛作業終了後と畜 開始（約 320頭係留）	放血処理 （肉質の品質「日 持ち」を左右す る）	と体洗浄機 （高圧洗浄機でと 体の汚れを取る）	前処理 剥皮スキンナーに セットできるまで の処理（足切 断、胸割、頭切 除、肛門）	頭皮剥ぎ （頭の皮が付いた 状態では衛生上持 ち出し出来ないた め）	内臓検査 （内臓を白物・赤物に 分け検査）	スキンナー（前処理 した枝肉の皮剥ぎ処 理）	自動背割機 （トリミング・残 皮処理後塩素消 毒）	検査後白物を各部位ごと に仕分け後処理 （大腸・小腸・胃袋・直 腸）ポイル処理	

と畜作業フロー（牛）

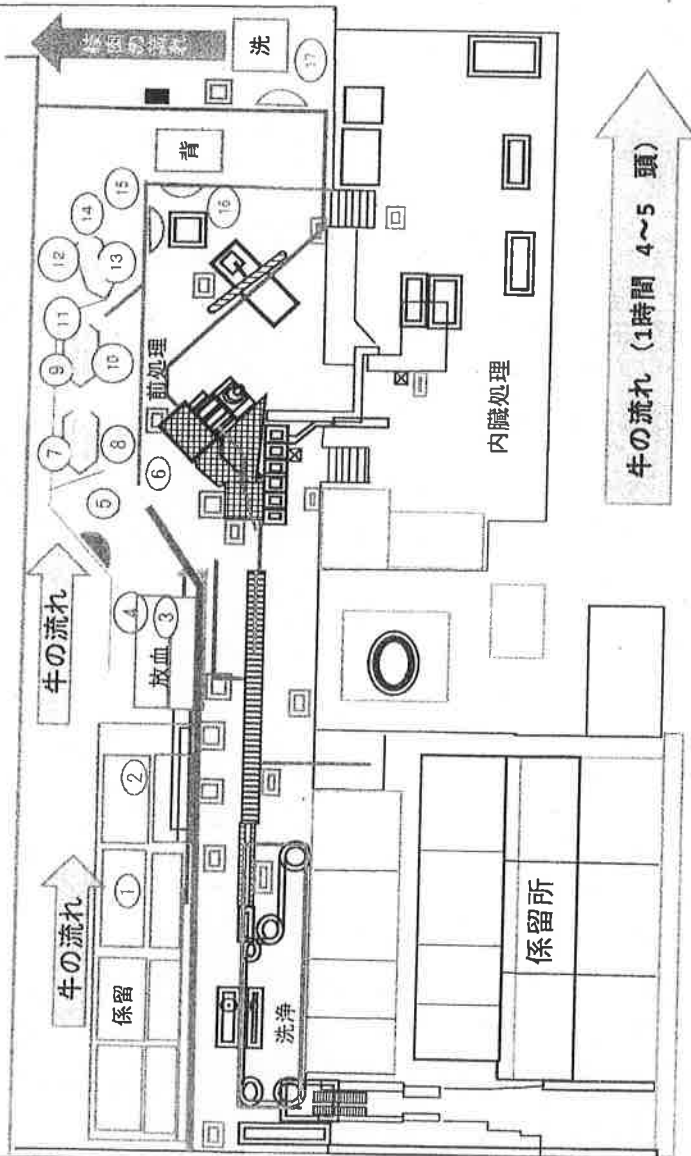

センター事務所

汚水浄化槽

工程	作業名	牛フロー図	内容
①	生体洗浄	①②	係留されている牛の洗浄
②	追い込み	①②	ノッキングペグに牛を追い込む
③	スタンニング	②③	と殺銃で頸を撃つ。
④	放血・残血処理	③④	頸動脈の切開し吊り上げる
⑤	頭部切除	⑤⑧	吊り上げた状態で頭部切除
⑥	頭部皮剥	⑥	頭部の皮を剥ぐ
⑦	と体セット	⑤⑥⑦⑧	前処理ペットにセットしと体洗浄
⑧	と体洗浄	⑤⑧	前処理ペットにセットしと体洗浄
⑨	前処理①	⑤⑥⑦⑧⑨	四肢の皮剥ぎ・切除
⑩	前処理②	⑤⑨⑩⑪⑫⑬	四肢の皮剥ぎ・切除・胸部切開・
⑪	前処理③	⑤⑥⑦⑪⑫	両面腹剥皮
⑫	前処理④	⑧⑨⑩	胸部・股割り
⑬	前処理⑤	⑤⑥⑩	腰・尻尾・トリミング
⑭	内臓摘出・剥皮	⑨⑩⑪⑫	内臓を摘出・背面剥皮
⑮	背面剥皮	⑩⑪	背の残り皮を剥皮・サガリ摘出
⑯	背髓吸引・背割り	⑩⑪	背髓吸引後背割り後トリミング（背髓除去）
⑰	洗浄（消毒）	⑬	枝肉の洗浄・消毒

工程	写真	前処理 ①～③	前処理 ④～⑤	内臓摘出 ⑬～⑮	背割り 背髓除去 ⑯	枝肉洗浄 ⑰
①～②	牛係留所 (生体洗浄)	⑨～⑪	⑫～⑬	⑭～⑮	⑯	⑰
②～③	追い込み・スタンニング	⑨～⑪	⑫～⑬	⑭～⑮	⑯	⑰
③～④	放血 食道結紮	⑨～⑪	⑫～⑬	⑭～⑮	⑯	⑰
④～⑤	頸動脈を切開し食道結紮後吊り上げて残血処理	⑨～⑪	⑫～⑬	⑭～⑮	⑯	⑰
⑤～⑥	頭部切除・剥皮	⑨～⑪	⑫～⑬	⑭～⑮	⑯	⑰
⑥～⑦	頭部切断後頭部皮剥	⑨～⑪	⑫～⑬	⑭～⑮	⑯	⑰
⑦～⑧	と体セット・洗浄	⑨～⑪	⑫～⑬	⑭～⑮	⑯	⑰
⑧～⑨	と体洗浄	⑨～⑪	⑫～⑬	⑭～⑮	⑯	⑰
⑨～⑩	前処理①	⑨～⑪	⑫～⑬	⑭～⑮	⑯	⑰
⑩～⑪	前処理②	⑨～⑪	⑫～⑬	⑭～⑮	⑯	⑰
⑪～⑫	前処理③	⑨～⑪	⑫～⑬	⑭～⑮	⑯	⑰
⑫～⑬	前処理④	⑨～⑪	⑫～⑬	⑭～⑮	⑯	⑰
⑬～⑭	前処理⑤	⑨～⑪	⑫～⑬	⑭～⑮	⑯	⑰
⑭～⑮	内臓摘出・剥皮	⑨～⑪	⑫～⑬	⑭～⑮	⑯	⑰
⑮～⑯	背面剥皮	⑨～⑪	⑫～⑬	⑭～⑮	⑯	⑰
⑯～⑰	背髓吸引・背割り	⑨～⑪	⑫～⑬	⑭～⑮	⑯	⑰
⑰	洗浄（消毒）	⑨～⑪	⑫～⑬	⑭～⑮	⑯	⑰

牛の流れ (1時間 4~5頭)

係留所 基本的に前日に搬入 朝礼終了後 牛と畜作業開始 (係留枠8頭) (予備枠2頭)

追い込み・スタンニング 係留されている牛を ノッキングペグに追い込みと殺銃でスタンニング

放血処理 頸動脈を切開し食道結紮後吊り上げて残血処理

頭部切除・剥皮 頭部切断後頭部皮剥

と体セット・洗浄 と体洗浄

前処理① 胸部画面の皮剥ぎ (前処理ペット上でのエアナーナイフ処理)

前処理② 胸部・又割り後、中吊り状態で腰・尻尾・トリミング

内臓摘出 内臓摘出 吊り上げて背面剥皮・サガリ摘出

背割り 背髓除去 背髓抽出・背割り 月齢30ヶ月超の牛の背髓吸引処理 背割り後背柱管の除去

枝肉洗浄 枝肉洗浄 枝肉洗浄後塩素消毒 (塩素濃度 100ppm)



ジョン万次郎資料館

幕府維新期に活躍した多彩な土佐の群像の中で、中環万次郎は一足飛びに放っています。封建社会の厳しい身分制度のなかで、農民の生まれながら、藩政の興亡に独立間もないアメリカ民主社会の教育を受け、さらにグローバル最先端のはしりと書える最盛期の捕鯨産業で働き、職業人として世界を回り、10年の海外生活のあと帰国、ペリー来航に対応するため、帰国したばかりの漂流民万次郎を幕府が急ぎよ武士に取り立て、幕府重臣として召し抱えた。彼の知識と経験に対する高い評価の現れです。

しかし万次郎は声高に天下國家を論じることなく、黙々と日本の近代化に貢献したテクノクラートでした。万次郎は土佐が生んだ日本初のグローバル人材と書えます。グローバル化の功罪が問われる21世紀のいま、新たに意味をもつ万次郎のメッセージを探ってください。

北代 謙二（万次郎研究家）

平成26年(2014)に開館時に開設された、ジョン万次郎の生涯、業績、功績を伝承し、研究をすすめる、平成27年(2015)にジョン万次郎資料館と改称されました。そして「歴史を学ぶ博物館、職工を通して学ぶ博物館」として、平成28年(2016)10月にリニューアルオープンしました。平成29年(2017)10月に「John Mung Museum」を日本語館名として正式に発表しました。歴史が語るべき人物の功績を、CHとして継承・発信してまいります。より充実した資料館を目指してまいります。

館長 北代 謙二（平成27年就任）

館員 北代 謙二（平成27年就任）

Welcome to the John Mung Museum

The John Mung Museum is a place where you can learn about the life and achievements of John Mung, a pioneer who bridged the gap between Japan and the West. The museum is a place where you can learn about the life and achievements of John Mung, a pioneer who bridged the gap between Japan and the West. The museum is a place where you can learn about the life and achievements of John Mung, a pioneer who bridged the gap between Japan and the West.

憧れの漁師となつた 万次郎は MANJIHO, WHOSE DREAM OF BECOMING A FISHERMAN WAS ABOUT TO COME TRUE. 初めての魚に出ます。 WAS ABOUT TO COME TRUE. しかしそこから、万次郎の HOWEVER, IT WOULD TURN OUT 数奇な運命の 物語が始まるのです… TO BE JUST THE BEGINNING OF A LIFE FULL OF ADVENTURE...

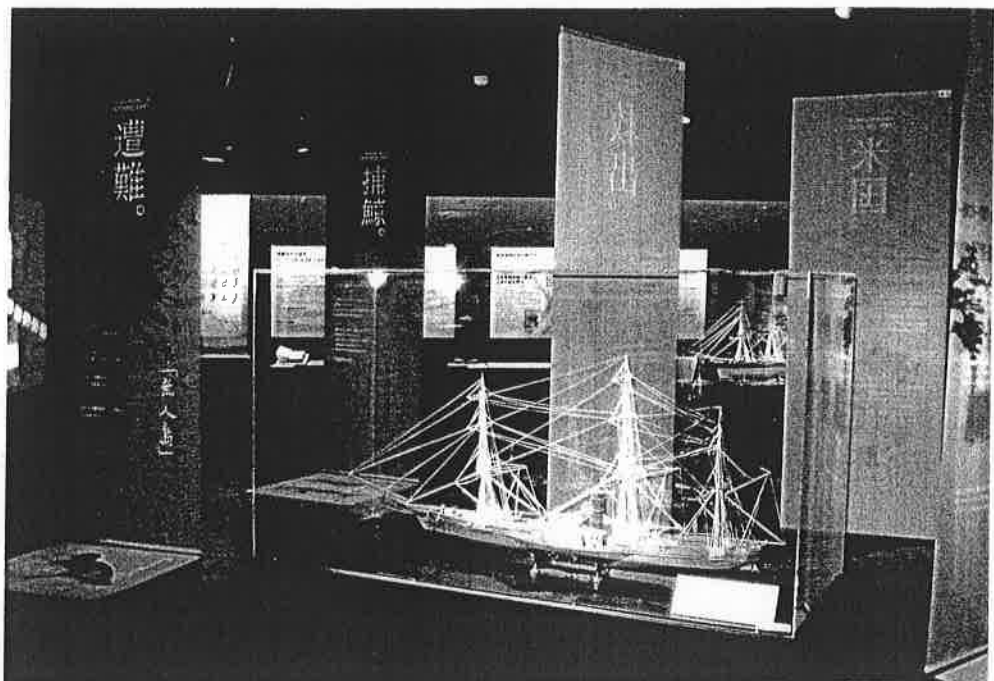
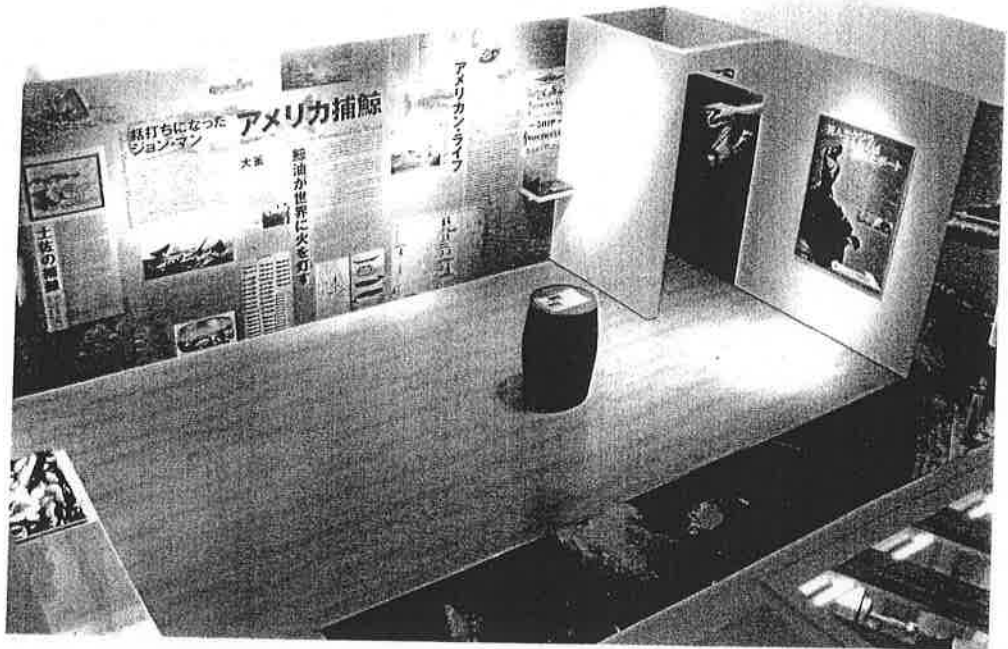

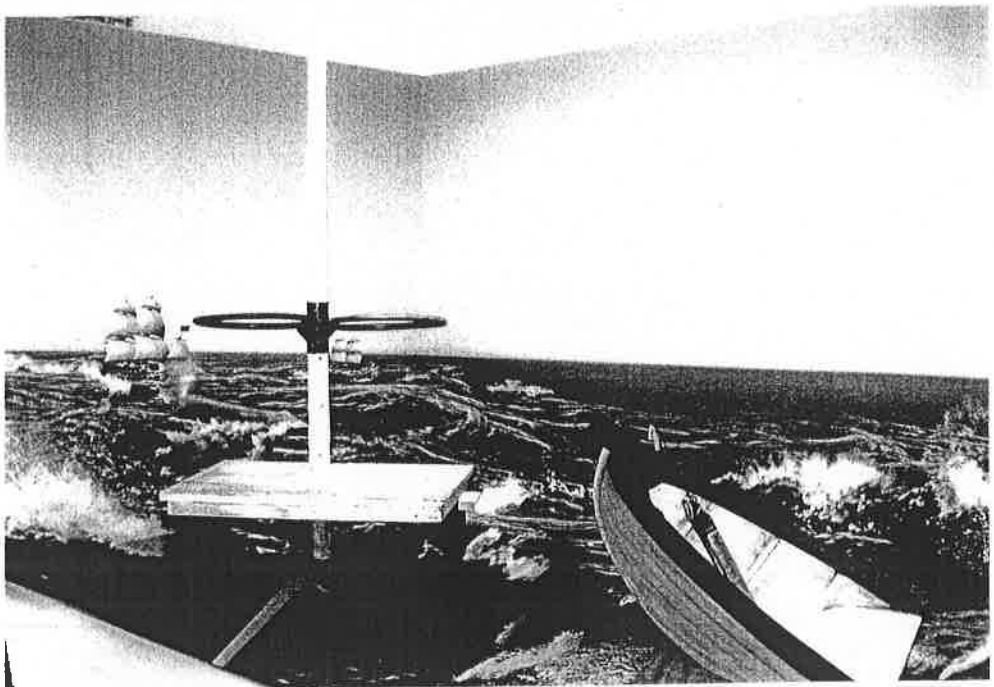
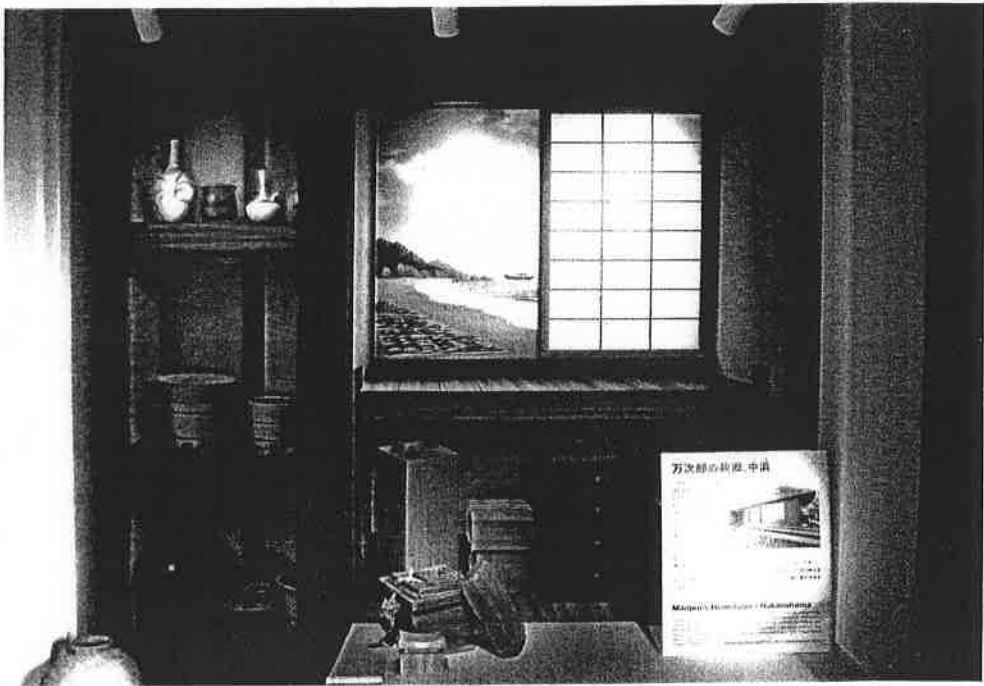
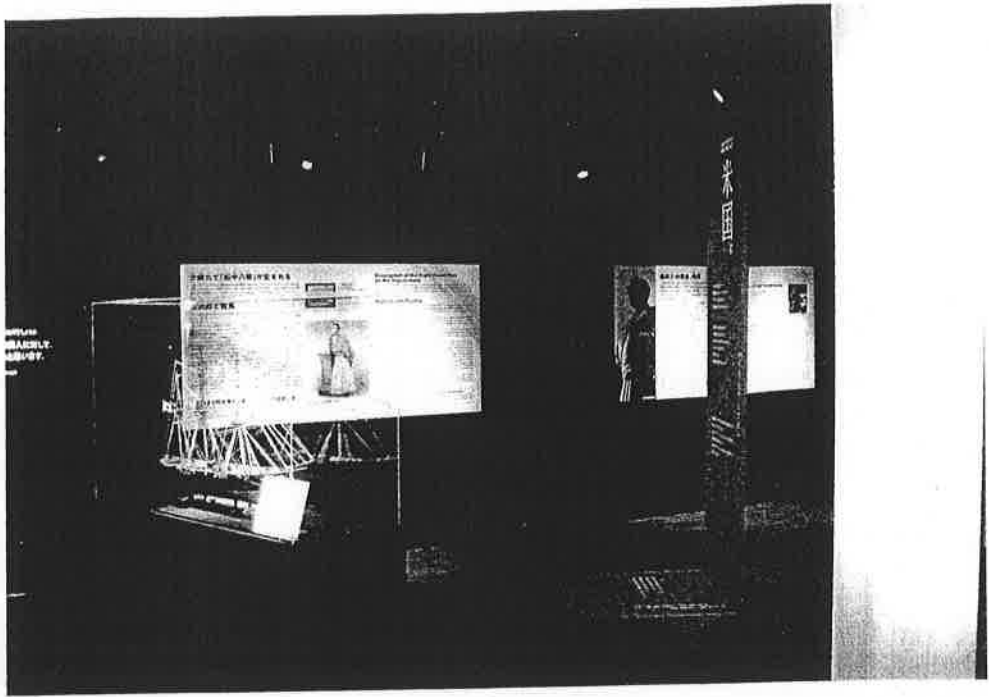

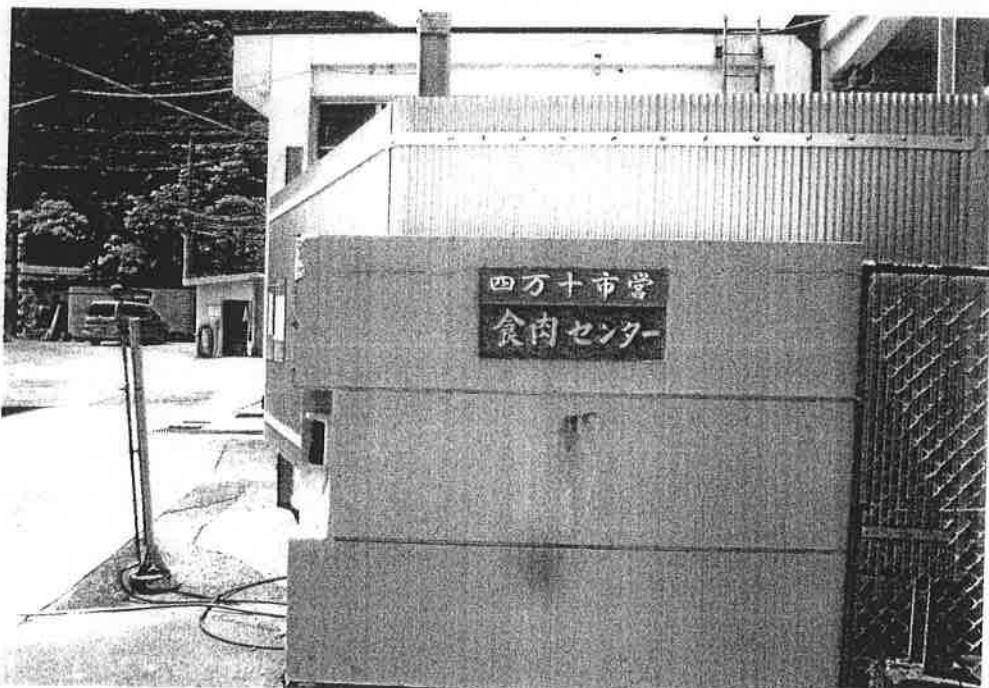

規則様式第7号(第6条関係)

活動内容報告書兼
政務活動費支出明細書

会派名：公明党

活動内容等	期間又は月日	5月4日(金) ~ 5月5日(土)		
	支出先	高知市議会議員 寺内憲資		
	目的・内容・結果等	5月4日1200~1800肥前さが幕末維新博覧会調査 (幕末維新記念館・リアル弘道館・葉隠みらい館・佐賀城本丸歴史館・ながさき幕末維新館) 5月5日0930~1230三重津海軍所・佐野常民記念館調査 5月5日1500~1700熊本市花畑広場調査 ※ 行政視察を行った場合は、「行政視察報告書」を添付してください。		
支出金額等	項目	使途内容の明細, 積算の基礎等	金額(円)	
	調査研究費	旅費 48,160 円 宿泊費 14,320 円 入館料 1,200 円 観覧料 300 円	63,980	
	研修費			
	要請・陳情活動費			
	会議費			
	資料作成費			
	資料購入費			
	広報広聴費			
	人件費			
	事務諸費			
			合計	63,980
			領収証書及び支払証明書添付枚数	3 枚
備考				

※ 枠内に収まらない場合は、別紙に整理し添付してください。

行政視察報告書

報告者氏名(視察代表者) 寺内 憲資



1 視察者氏名

寺内 憲資			

2 視察期間 30年5月4日～5月5日

3 視察先, 視察事項, 選定理由, 視察結果等

視 察 日 視 察 先	視 察 事 項 及 び 選 定 理 由	視 察 結 果 (参考となった事項, 考察)
5月4日(金) 1200～1800 佐賀県佐賀市	今年は明治維新から150年であり、現在、薩長土肥が連携して幕末維新博を行なっているが、その一つである肥前、佐賀県の幕末維新博覧会を調査した	佐賀県の幕末維新博メイン会場は、県立体育館を活用して幕末の佐賀の偉業や偉人を最新の映像技術を使用して開催されており、安価な中、ダイナミックに紹介する技術に関心させられると共に大変勉強となった また、テーマ館であるリアル弘道館・葉隠みらい館において、「肥前さが」がなぜ幕末に多くの偉人を輩出したのか、その全容が解る体験施設となっており、佐賀県の企画に驚かされた
5月5日(土) 0930～1230 佐賀県佐賀市	肥前の幕末維新・明治維新に貢献した世界文化遺産施設「三重津海軍所跡」と幕末・明治時代の偉人佐野常民記念館を調査した	世界文化遺産である三重津海軍所跡を最新のバーチャルリアルティ機器を使い体験型施設として整備し、大変参考となった また、佐野常民の日本に残した偉業を解り易く留めており、参考となった

5月5日(土) 1500~1700	熊本市の中心街にある 再開発中の賑わいを維 持、創出するために設 けられた「まちなか広 場」(仮称)花畑広場 を調査した	現在、高知市議会として県市図書館横 の西敷地利活用が議題となり、議論を していることから、現在、街中に広場 を設け活用を図っている熊本市の花畑 広場を調査し、その現状と市民の声を 聴取した
熊本市花畑広場		

※ 枠内に収まらない場合は、別紙に整理し添付してください。

※ 主要な関係資料の写しを添付してください。

視察に係る旅費交通費の内訳は、別紙のとおり。

旅 費 明 細 書

月 日	出発地	経路	到着地	宿泊地	鉄道賃			航空賃	車賃		日当	宿泊料		食卓料	計
					営業 換算	運賃	急 行料		計	定額		実費額	日 数		
4	高知 (9:13)	岡山	県庁前 (14:41)	佐賀市	672	10,230	7,550	17,780		150	3,000	1	14,800		35,730
	5	県庁前 (13:19)	熊本	辛島町 (14:42)		114.1	2,300	2,300	2,300	150					
		辛島町 (18:42)	岡山	高知 (24:06)		741.9	11,100	9,180	20,280		4,500	1			24,780
			()												0
			()												0
			()												0
支 度 料				円											
旅行雑費				円	1,528.0	23,630	16,730	40,360	0	300	7,500	1	14,800	0	62,960
(注) 括弧内には、在勤地の出発(予定)時刻を記載すること。															
※ 5/5は在勤地に午後9時以降帰着のため半日当を加算する。															

(注) 括弧内には、在勤地の出発(予定)時刻を記載すること。
 ※ 5/5は在勤地に午後9時以降帰着のため半日当を加算する。

領 収 書 添 付 用 紙

会派名： 寺内 憲資

費 目 名				
1、調査研究費	2、研修費	3、要請・陳情活動費	4、会議費	5、資料作成費
6、資料購入費	7、広報広聴費	8、人件費	9、事務諸費	

領 収 書

寺内 憲資 様

印 紙 税 法
第 5 条 第
1 号 に よ
り 収 入 印
紙 を は り
ま せ ン。

金額			¥	1	4	3	2	0
----	--	--	---	---	---	---	---	---

ただし

経路宿泊ST&L2

上記の金額領収いたしました。

30年 5月 5日

公立学校共済組合佐賀宿泊所



HOTEL
グランデはがくれ
Grande Hagakure

公立学校
共済組合
佐賀宿泊所
支配人印



〒840-0815 佐賀市天神2丁目1番36号
TEL (0952) 25-2212(代)

013167

領収書添付用紙

会派名：寺内 憲資

費目名				
①、調査研究費	2、研修費	3、要請・陳情活動費	4、会議費	5、資料作成費
6、資料購入費	7、広報広聴費	8、人件費	9、事務諸費	

1868  2018

肥前さが幕末維新博覧会
Hizen Saga Bakumatsu-Meiji Restoration Expo

 葉隠みらい館
Hogakure Miraikan

 幕末維新記念館
Bakumatsu-Meiji Restoration Memorial Museum

 リアル弘道館
Real Kōdōkan

チケット3 3館共通入場券

2018.3.17(日) ▶ 2019.1.14(月)祝
9:30~18:00(最終入場17:30)

D 067791

1,200円
(前売1,000円)

領収証 RECEIPT

№ 000358

納 寄 資

様

肥前さが幕末維新博覧会
入場券販売管理本部
〒840-0041 佐賀市城内2丁目1番35号
幕末維新記念館出札所

2019年 5月 4日

下記の金額正に領収いたしました。

¥	1	2	0	0	X
---	---	---	---	---	---	---	---	---	---	---

金額は左詰、最後に※マーク記入

出納責任者	領 収 者
	

但し **肥前さが幕末維新博覧会**

控代出

収 入

印 紙

領収箇所名、領収者印の無いもの及び金額訂正のもの並びに複写記入式でないものは無効です。

2018.3.17

2019.1.14

その時、佐賀は世界を見ていた。
そして今、佐賀は未来を見ている。

1868 2018

肥前さが 幕末維新博覧会

Hizen Saga Bakumatsu-Meiji
Restoration Expo

入場券 好評発売中

1

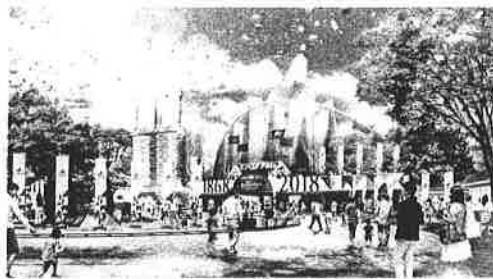

佐賀の魅力を感じるメインパビリオン

博覧会のメインパビリオンとして、幕末・維新期の佐賀の偉業や偉人などを最新の映像技術によりダイナミックに紹介します。

■場所 佐賀市城内2-1-35(市村記念体育館) ■営業 9:30~18:00 ■休館 無休 ☆

2



2018.
4.16(月)
オープン



伝説の藩校を体験

大隈重信や江藤新平など、近代日本の礎を築いた偉人を輩出した藩校「弘道館」を紹介し、その学びを体感していただけます。

■場所 佐賀市柳町3-15(旧古賀家)
■営業 9:30~18:00 ■休館 無休 ☆

3

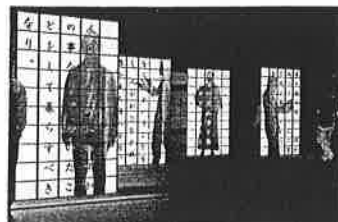

「葉隠」をよりよく生きる力と勇氣に武士の心得を表した佐賀発祥の「葉隠」を、現代のビジネスや日常生活に役に立つ「心構え」としてわかりやすく紹介します。

■場所 佐賀市柳町3-12(旧三省銀行)
■営業 9:30~18:00 ■休館 無休 ☆

平成30年は、明治維新から150年。

幕末維新时期に国内最先端の科学技術を有し、鎖国から開国へと向かう大きな流れの中で明治維新の“鍵”を握っていた佐賀。その類まれなる技術力(「技」)、教育改革が生み出した多くの偉人(「人」)、そして、これらの根底に流れる「志」。「肥前さが幕末維新博覧会」は、こうした幕末維新时期の佐賀を映像で体感するとともに、佐賀の歴史、食、文化、アートを存分に楽しんでいただく博覧会です。

Ticket Information

テーマ館	普通入場券				一般団体 入場券	フリーパス券
	単館		チケット3(共通) [※]			
	前売券	当日券	前売券	当日券		
幕末維新記念館	600円	800円			600円	
リアル弘道館	300円	400円	1,000円	1,200円	300円	3,000円
葉隠みらい館	300円	400円			300円	

・高校生以下は無料となります。(学生証等の身分証明書を求める場合がございます)
・障がい者手帳・療育手帳等を所持する方は介助者1名も含め無料となります。
・一般団体の入場券は、一つのテーマ館につき有料入場者20名以上の団体に適用致します。
※リアル弘道館の入場は4月16日からとなります。チケット3およびフリーパス券をご持参の方は3月17日~3月31日の期間は「佐賀城下ひなまつり」会場(佐賀市歴史民俗館のみ)にご入場いただけます。
※入場券の半券を提示することにより入場料の割引が受けられる施設やサービスを受けられる店舗があります。詳細はホームページをご覧ください。

【販売期間】

- ・前売券 2018年3月16日(開幕前日)まで
- ・フリーパス券 2019年1月14日(会期終了)まで
- ・当日券 2018年3月17日から2019年1月14日(会期中)

【販売場所】

主要旅行代理店、全国のコンビニエンスストアなど。
団体入場券の取扱いはチケット管理センターにお問い合わせください。
詳しくはホームページをご覧ください。

【コンビニチケットでの商品番号】

セブンイレブン、ファミリーマート、ローソン、ミニストップ、サークルK・サンクスの端末で下記の番号を検索し、ご購入ください。

(JTBレジャーチケット)

商品番号	幕末維新記念館	(前売券)0247174	(当日券)0247178
	リアル弘道館	(前売券)0247173	(当日券)0247177
	葉隠みらい館	(前売券)0247175	(当日券)0247179
	チケット3	(前売券)0247176	(当日券)0247180
	フリーパス券	0248004	

入場券のお問い合わせ

入場券販売管理本部チケット管理センター
TEL:0952-29-3671 FAX:0952-29-3695
E-mail: saga-ishinhaku-tkt@kys.jtb.jp

上記3館以外の情報は裏面をご覧ください ▶▶

主催 肥前さが幕末維新博推進協議会

Tel.0952-25-7504 Fax.0952-25-7392 ✉sagaishinhaku@pref.saga.lg.jp www.saga-hizen150.com さが維新博 検索

メイン3館の他にも見どころ満載！佐賀の歴史・文化・アートを楽しむ10ヶ月

4 ユージアム サガ



明治期に建てられた洋館で、明治期のデザインの器や、人間国宝、三右衛門の器で佐賀県食材の特別メニューが楽しめます。

- 場所 佐賀市内2-8-8(さがレトロ館)
- 営業 ランチ11:30~15:00 ディナー17:30~22:00
- 休館 毎月曜日、年末年始

5 オランダハウス



デザインと水辺をテーマに開放する「オランダハウス」では、オランダのデザインや雑貨のほか、軽食が楽しめます。

- 場所 佐賀市呉服町(旧佐賀銀行呉服町支店)
- 営業 10:30~20:00(4月~9月)
10:30~18:30(3月、10月~1月)
- 休館 無休 ■入場料 無料

6 佐賀城本丸歴史館



佐賀城本丸御殿の一部を復元した建物は圧巻です。日本の近代化を先導した幕末・維新期の佐賀の歴史を紹介しています。

- 場所 佐賀市内2-18-1 ■営業 9:30~18:00
- 休館 年末 ■入館料 無料

7 県立博物館・美術館



佐賀のアートや技術、歴史にフォーカスした特別展を開催します。近代洋画の巨匠、岡田三郎助のアトリエも東京・恵比寿から移築、一般公開します。

- 場所 佐賀市内1-15-23 ■営業 9:30~18:00
- 休館 年末、9/7~14(県展準備期間)
- 入館料 無料(特別展観覧料は別途必要☆)

8 ながさき幕末維新館



古写真や古地図・絵図等をもとに、ストーリー仕立ての映像で佐賀藩と長崎の繋がりを紹介します。
[画像は「長崎港図」長崎歴史文化博物館蔵]

- 場所 佐賀市中の小路2-5(佐賀玉屋 本館1F)
- 営業 10:00~18:30
- 休館 不定休(佐賀玉屋 店休日) ■入場料 無料

9 佐賀県立図書館



博覧会の内容に関連する、幕末維新期の佐賀に関する書籍を展示。より深く幕末維新期の佐賀を知ることができます。

- 場所 佐賀市内2-1-41 ■営業 9:00~20:00
- 休館 毎月最終水曜日、年末年始、特別整理日

10 徴古館



佐賀県で初の博物館として昭和2年に開館。歴史ある建物の中で、佐賀藩主・侯爵鍋島家の伝来品を見ることができます。

- 場所 佐賀市松原2-5-22
- 営業 9:30~18:00(博覧会期間中) ■休館 年末年始
- 入館料 大人 400円* 高校生以下無料* ☆

11 大隈重信記念館



日本の近代化を推進し、早稲田大学を創設した大隈重信を紹介しています。併設する生家も見学できます。

- 場所 佐賀市水ヶ江2-11-11
- 営業 9:00~17:00(入場は16:30まで)
- 休館 年末年始
- 入館料 大人300円 高校生以下無料* ☆

12 三重津海軍所跡・佐野常民記念館



世界遺産「三重津海軍所跡」は、日本初の実用蒸気船「波風丸」を建造した場所。日本赤十字社の創設者、佐野常民が建造を指揮しました。

- 場所 佐賀市川副町大字早津江津446-1
- 営業 9:00~19:00(VR体験受付は16:30まで)
- 休館 毎月曜日(祝日の場合は翌日)、年末年始
- 入場料 無料
- 展示室は有料 大人300円 高校生以下無料* ☆

13 佐賀バルーンミュージアム



バルーン(熱気球)をテーマにした日本初のミュージアム。博覧会期間中は1Fフリースペースで「肥前佐賀の菓子文化」展を開催。

- 場所 佐賀市松原2-2-27
- 営業 10:00~17:00(入場は16:30まで)
- 休館 毎月曜日(祝日の場合は翌日)、年末年始
- 観覧料(一部有料) 大人500円 小中高生200円* ☆

14 唐津サテライト館



旧唐津銀行に博覧会のサテライト館を開設し、藩校「耐恒寮」で学び、日本の近代化を牽引した偉人等を紹介しています。

- 場所 唐津市本町1513-15
- 営業 9:00~18:00 ■休館 年末
- 入場料 無料

15 鳥栖サテライト館



中富記念くすり博物館に博覧会のサテライト館を開設し、配膳亮寮、ろうそく、鉄道など、地域の発展の歴史を紹介しています。

- 場所 鳥栖市神辺町298-1
- 営業 10:00~17:00 ■休館 毎月曜日、年末年始
- 入館料 大人300円 高校生以下無料* ☆

*印は博覧会期間中の特別料金です。☆印の施設内では入場券の半券提示で入場料の割引が受けられます。同一施設の再訪も割引対象となります

16 アート県庁



佐賀の夜が楽しめるアートプロジェクトです。街の夜景とプロジェクションマッピングが融合したアートは必見です。(期間中にコンテンツのリニューアルを予定)

- 場所 佐賀市内1-1-59
(佐賀県庁 SAGA360展望ホール)
- 営業 4月~9月(20:00~22:00)
10月~3月(18:30~22:00)
- 休館 無休 ■料金 無料

県立文化施設(佐賀城内)での特別テーマ展

県立美術館 saga art 過去から未来へ

- ・温故維新 一美・技のSAGA展(2018.3.17~5.13)
- ・岡田三郎助と女性画家たち(2018.4.1~5.20)
- ・桂竹・翁海跡彰鼎道展(2018.6.6~6.25)
- ・グニコ展(仮称) (2018.7.21~8.2)
- ・三人展 Forward Stroke 一明日への眼差し
池田学・葉山有樹・八谷和彦
(2018.8.30~11.18)
- ・吉岡徳仁展(仮称)
(2018.11.25~2019.2.11)など



池田学「誕生」2015-2016
松にペン、インク、逆防水彩
300×400cm
photography by Eric Tassen for
Chazon Museum of Art
©IKEDA Manabu, Courtesy
Mizuma Art Gallery, Tokyo/Singapore
佐賀県立美術館蔵

県立博物館 佐賀が育んだ技術と歴史

- ・温故維新 一美・技のSAGA展(2018.3.17~5.13)
- ・医とくすりへの志展
(2018.6.1~7.15)
- ・すごいぞ!ボクの土木展
(2018.7.25~9.2)
- ・SAGAものづくり夢ラボ
(2018.10.19~12.2) など



佐賀城本丸歴史館 幕末維新期の佐賀

- ・幕末維新の「技」展(2018.3.17~5.13)
- ・幕末維新の「人」展(2018.7.6~9.9)
- ・幕末維新の「志」展
(2018.11.1~2019.1.14)
- ・こどもいんらぼ(期間中常設)



「築地反射伊絵図」
公益財団法人長尾純寛会 所蔵

Access Information

佐賀市内エリアまで

- ・JR佐賀駅から徒歩約20分またはバス約6分
- ・九州自動車道佐賀大和ICから車で約25分
- ・九州佐賀国際空港からバス約17分

三重津海軍所跡・佐野常民記念館

- ・九州佐賀国際空港から車で約10分
- ・JR佐賀駅からバスで約30分と徒歩5分

唐津サテライト館

- ・JR唐津駅から徒歩約10分
- ・大手口バスセンターより徒歩5分
- ・西九州自動車道 唐津ICから車で約15分

鳥栖サテライト館

- ・九州自動車道 鳥栖ICより車で約3分
- ・鳥栖筑紫野道路 柚比ICより車で約3分
- ・JR鳥栖駅からタクシーで約15分
- ・JR九州新幹線 新鳥栖駅から車で約12分

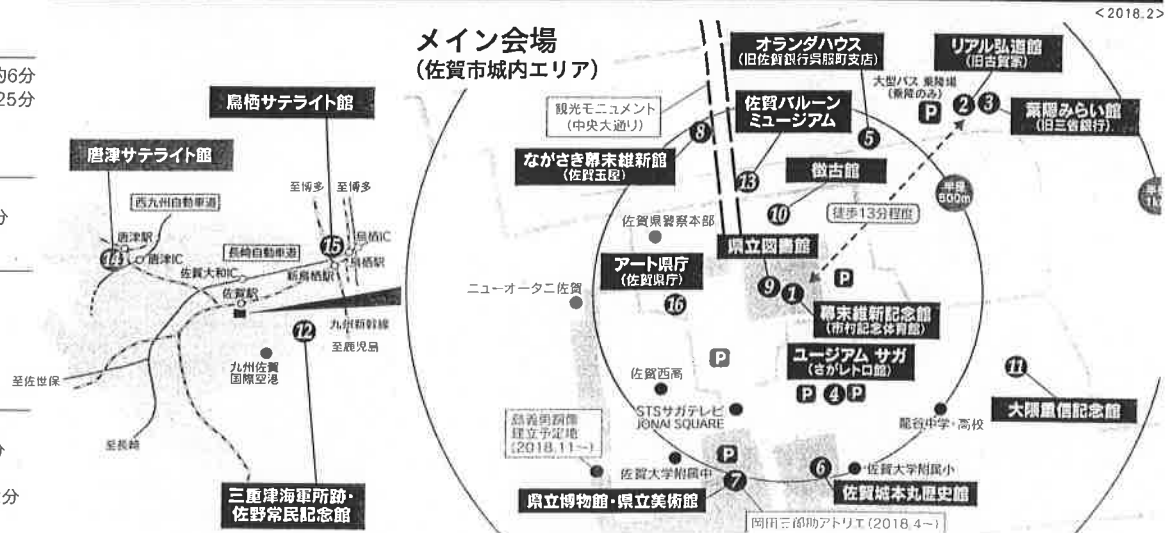

領 収 書 添 付 用 紙

会派名：寺内 憲資

費 目 名				
①、調査研究費	2、研修費	3、要請・陳情活動費	4、会議費	5、資料作成費
6、資料購入費	7、広報広聴費	8、人件費	9、事務諸費	

佐野常民記念館個人観覧券



「日本赤十字社創立二十五周年記念祝典之図」
(佐野常民記念館 所蔵)

大人 **300円**

No 115395

現金領収済印
30.5.-5
社会教育課
佐賀市出納係

一人一回限り有効
この券をもって
領収書に代えます
佐賀市教育委員会

(出納員)

領 収 証 書

第 1-44 号	納入者住所				
平成 30 年度	氏 名 寺内 憲資				様
款 目	13	項 節	01 05		
細 節	05	細節説明			
金 額	¥300-				
納 期 限					
ただし 観覧料として					
種 別	年 度	期別又は月別	金 額	備 考	
督促料					
延滞金					
内 訳					
現 金			円		
有価証券種類	振出人又は裏書人氏名	支払人又は納人	記号番号	証券金額	
				円	
計			円		
上記の金額領収致しました。					
平成 30 年 5 月 5 日					
佐賀市出納員 社会教育課長 山口弘一				領収職員	出納員

※原簿は、(出納員) 原符とする。
消込用は、(出納員) 領収済通知書とする。

その時、日本は佐賀を見ていた。佐賀は世界を見ていた。
あなたは今、なにを見ていますか？
 Once, Japan was looking toward Saga. Saga was looking toward the world.
 Now, what are you looking toward?

今から150年前、佐賀は時代を大きく動かしました。幕末、佐賀は国内最先端の科学技術力を誇り、明治新政府で活躍した幾多の人材も輩出しました。「肥前さが幕末維新博覧会」のメインパビリオンである幕末維新記念館は、そうした佐賀の「技」「人」「志」にスポットを当て、最新映像技術等で紹介します。幕末維新期の佐賀の偉業を、現代そして未来へ繋ぐ体験を提供します。

One hundred and fifty years ago, Saga changed the course of Japanese history forever. It boasted the most advanced science and technology of the Bakumatsu(also known as the end of the Tokugawa shogunate) period, as well as produced many of the influential figures active in the new Meiji government. At the Bakumatsu-Meiji Restoration Memorial Museum, which serves as the main pavilion for the Hizen Saga Bakumatsu-Meiji Restoration Expo, Saga's technology, people, and ambition from this era are introduced and examined using the latest in video and imaging technology. Saga's great achievements during the Bakumatsu-Meiji period are brought to life in a way that connects them to Japan's present and future.



幕末維新記念館
 Bakumatsu-Meiji Restoration
 Memorial Museum

2018.3.17(土) → 2019.1.14(月・祝)
 佐賀県佐賀市城内2-1-35
 (市村記念体育館)
 2-1-35, Jōnai, Saga City, Saga Prefecture
 (Ichimura Memorial Gymnasium)



リアル弘道館
 Riaryl Kōdōkan

2018.4.16(月) → 2019.1.14(月・祝)

佐賀県佐賀市柳町
 3-15(旧古賀家)
 3-15 Yanagi-machi,
 Saga City, Saga Prefecture
 (Old Koga Residence)



葉隠みらい館
 Hagioka Mirai Kan

2018.3.17(土) → 2019.1.14(月・祝)

佐賀県佐賀市柳町
 3-12(旧三省銀行)
 3-12 Yanagi-machi,
 Saga City, Saga Prefecture
 (Former Sanshū Bank)



1868 2018
 肥前さが
 幕末維新博覧会
 Hizen Saga Bakumatsu-Meiji
 Restoration Expo

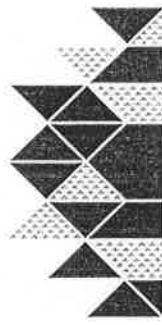

幕末維新記念館

Bakumatsu-Meiji Restoration
 Memorial Museum

テーマ館 Themed Galleries	単館 Single Galleries	チケット3館制 Ticket Museum (all 3 Galleries)	一般団体入場券 General Group Admission	フリーパス券 All Areas Pass
幕末維新記念館 Bakumatsu-Meiji Restoration Memorial Museum	¥800	¥600	¥600	
リアル弘道館 Riaryl Kōdōkan	¥400	¥1,200	¥300	¥3,000
葉隠みらい館 Hagioka Mirai Kan	¥400	¥300	¥300	

開館時間 9:30~18:00(最終入場 17:30) 休館日 無休

Opening hours: 9:30 AM to 6:00 PM (final entry at 5:30 PM) Open Every Day

▶ 高校生以下は無料となります。(学生証等の身分証明書の提示を求める場合がございます。) ▶ 身体障害者手帳・療育手帳・精神障害者保健福祉手帳を所持されている方は介助者1名も含め無料となります。(身体障害者手帳等の提示を求めさせていただきます。) ▶ 一般団体入場券は、各テーマ館への有料入場者が20名以上の団体に運用いたします。▶ 博覧会に関連する施設の入場券の半券を提示いただくと、テーマ館単館の料金については、一般団体入場券の料金を運用いたします。

▶ Admission is free for students high school age and younger. (You may be required to present your student ID or other personal identification.) ▶ Admission is free for people with a physical disability certificate, special education certificate, or mental disability certificate, as well as caregivers. (You may be required to present your physical disability certificate or other certificate.) ▶ General group admission is applicable for groups of 20 or more at each location. ▶ If you present an admission ticket stub from another exhibit-related location, you will receive a discount price (equal to the group admission price) on tickets to all other single-themed exhibit.

メイン会場 (佐賀市城内エリア)



主催 前さが幕末維新博推進協議会
 Bureau in-charge Hizen Saga Bakumatsu-Meiji Restoration Expo
 www.saga-hizen150.com
 主観 さが維新博
 tel: 0952-25-7481
 fax: 0952-25-7392
 E-mail: saejishinboku@nref.saga.la.jp

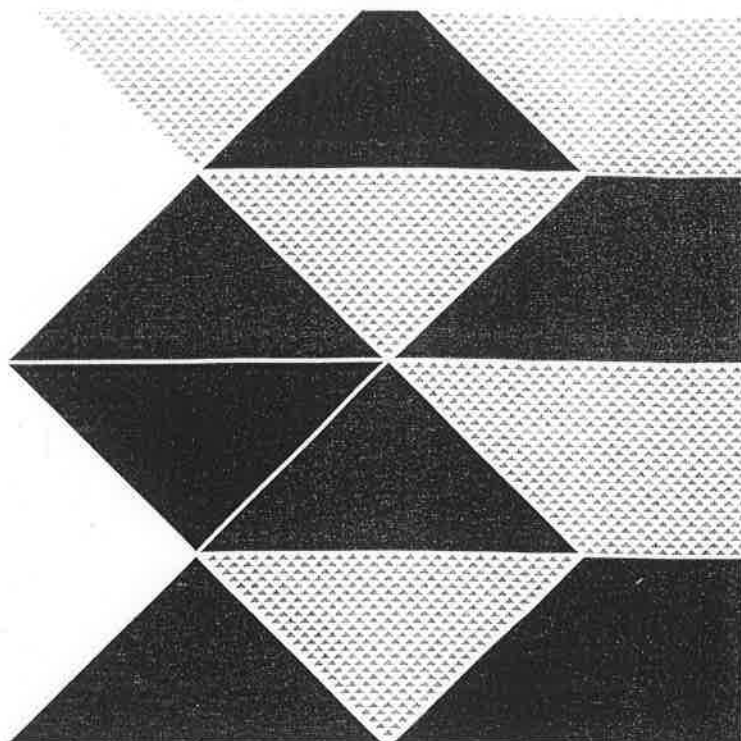



幕末維新記念館

Bakumatsu-Meiji Restoration Memorial Museum

歴史と未来を繋ぐ架け橋

幕末維新期の佐賀の偉業、それを支えた「技」、成し遂げた「人」、突き進ると昇ってくる、佐賀の歴史から、未来へと続く物語。

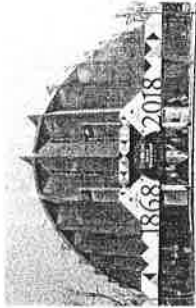

A Bridge Connecting the Past and the Future

Saga's great achievements during the Bakumatsu-Meiji period were built on technology, which was developed by people who were motivated by ambition. The history of Saga is a story which unfolds over four acts.

第一場

「幕末維新」体感シアター

2018年から1868年へのカウントダウン、幕末維新期の佐賀へ。そこには世界を見ていた第十代佐賀藩主・鍋島直正がいた。直正は時勢を見据え、動かない。その心の中は、

Act 1

"Bakumatsu-Meiji Restoration" - Experience Theater

Count backwards from 2018 to 1868 as you travel back to Bakumatsu-Meiji period Saga. This is the time of Nabeshima Naomasa, the tenth feudal lord of the Saga Domain and careful observer of world affairs. He patiently watches as events unfold but does not act. But what is really going on in his mind?



第一場 Act 1

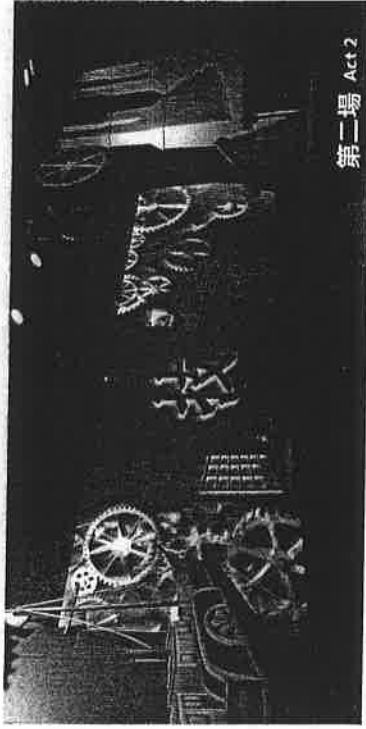

第二場 Act 2

第二場

「技」からくり劇場

佐賀の先進性を象徴する「反射炉」と「凌風丸」の完成。直正の揺るぎない信念とリーダーシップ、技術者達の不屈の努力と創意工夫が、佐賀を日本の近代化のトップランナーに導いていく。

Act 2

"Technology" - Wind-up Theater

The completion of a reverberatory furnace and the Ryofumaru steamship expressed the spirit of innovation that existed in Saga. Naomasa's unwavering faith and strong leadership, combined with the inexhaustible effort and ingenuity of the domain's engineers, enabled Saga to lead the way in the modernization of Japan.

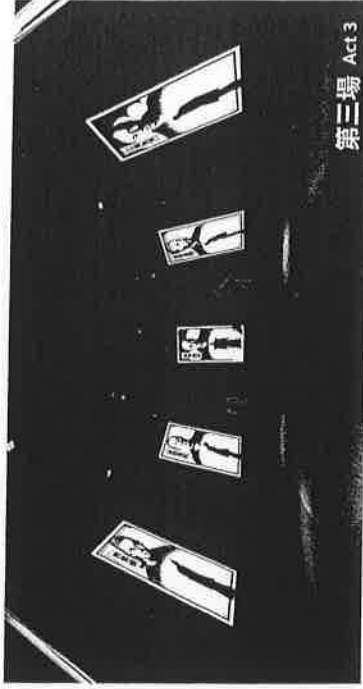

第三場 Act 3

第三場

「人」賢人ラウンドシアター

鍋島直正、島義勇、佐野常民、副島種臣、大木喬任、江藤新平、大隈重信の七賢人が、時空を超えて集い、語り合う。若きころの学びの日々、それを導いた直正の熱き想いが語られる。

Act 3

"People" - Round Theater of Wise Men

The "Seven Wise Men" of Nabeshima Naomasa, Shima Yoshiyuki, Sano Tsunetami, Soejima Taneomi, Ōki Takatō, Itō Shimppei and Okuma Shigenobu transcend time and space to meet and talk together. Hear their memories of days spent in youthful learning under the impassioned guidance of Naomasa.



第四場 Act 4

第四場

「志」ことのは結び

幕末維新期の佐賀から受け継いだ「志」のうねりが、再び時代を動かしていく。来場者ひとりひとりの「志」のことがけりあがる空間から、未来へと向かう勇気を受け取る。

Act 4 "Ambition" - Kotonoha Musubi

The tide of ambition that first began to swell in Bakumatsu-Meiji period Saga will once again change the course of history. This space, made up of the ambitious thoughts of each and every

さか維新博プラザ

也会場や関連イベントなど、「肥前さが幕末維新博覧会」をこころみ、楽しみながら、歴史を学ぶ。さらに、食やアートイベントも含み、在野の熱い思いが伝わる多彩な体験が待っている。

Saga Restoration Expo Plaza

Find out the latest information about venues, events, and activities that will help you enjoy the Hizen Saga Bakumatsu-Meiji Restoration Expo to its fullest. You will also find enlightening information, including history and art events, that let you explore all of Saga Prefecture's charms.

その時、日本は佐賀を見ていた。佐賀は世界を見ていた。
あなたは今、なにを見ていますか？

Once, Japan was looking toward Saga. Saga was looking toward the world.
 Now, what are you looking toward?

「リアル弘道館」は、幕末維新期に近代日本の形成に貢献した人物を多数輩出した佐賀藩の藩校「弘道館」について知るための館です。「弘道館」は1781年、佐賀藩第八代藩主・鍋島茂茂により創設されました。その後、第十代藩主・鍋島直正は校舎を移転、拡張し教育内容を更に充実させていきます。本館では、幕末維新期の佐賀の偉業と躍動の母体となった「学び」を知るとともに、これからの社会にも有用な、「学び」を体験することができます。

The Real Kōdōkan is a museum devoted to teaching visitors about the Kōdōkan: the Saga Domain school that produced many of the influential figures who contributed to the modernization of Japan during the Bakumatsu (also known as the end of the Tokugawa shogunate)-Meiji period. The Kōdōkan was founded in 1781 by Nabeshima Harushige, the eighth feudal lord of the Saga Domain. It was later relocated and expanded under the tenth feudal lord, Naomasa. At this museum, visitors will learn how the Kōdōkan planted the seeds of Saga's great achievements and undertakings during the Bakumatsu-Meiji period, as well as encounter the useful lessons that the Kōdōkan still has for the future.

幕末維新記念館
 Bakumatsu-Meiji Restoration
 Memorial Museum

2018.3.17 (土) → 2019.1.14 (月・祝)
 佐賀県佐賀市城内2-1-35
 (市村記念体育館)

2-1-35, Isonai, Saga City, Saga Prefecture
 (Ichimura Memorial Gymnasium)



リアル弘道館
 Real Kōdōkan

2018.4.16 (月) → 2019.1.14 (月・祝)

佐賀県佐賀市柳町
 3-15(旧古賀家)

3-15, Yanagi-machi,
 Saga City, Saga Prefecture
 (Old Koga Residence)



葉隠みらい館
 Hagakure Miraihan

2018.3.17 (土) → 2019.1.14 (月・祝)

佐賀県佐賀市柳町
 3-12(旧三省銀行)

3-12, Yanagi-machi,
 Saga City, Saga Prefecture
 (Former Sanshō Bank)



開館時間 9:30~18:00(最終入場 17:30) 休館日 無休
 Opening hours: 9:30 AM to 6:00 PM (final entry at 5:30 PM) Open Every Day

テーマ館 Theme/Location	専用 チケット3枚用 Special ticket (3 tickets)	一般団体入場券 General group admission	フリーパス券 All access pass
幕末維新記念館 Bakumatsu-Meiji Restoration Memorial Museum	¥800	¥600	
リアル弘道館 Real Kōdōkan	¥400	¥1,200	¥3,000
葉隠みらい館 Hagakure Miraihan	¥400	¥300	¥300

▶ 高校生以下は無料となります。(学生証等の身分証明書の提示を求める場合がございます。) ▶ 身体障害者手帳・療育手帳・精神障害者保健福祉手帳を所持されている方は介助者1名も含め無料となります。(身体障害者手帳等の提示を求める場合がございます。) ▶ 一般団体入場券は、各テーマ館への有料入場者が20名以上の団体に適用いたします。▶ 博覧会に関連する施設の入場券の半券を提示いただくと、テーマ館単館の料金については、一般団体入場券の料金を適用いたします。

▶ Admission is free for students high school-age and younger. (You may be required to present your student ID or other personal identification) ▶ Admission is free for people with a physical disability certificate, special education certificate, or mental disability certificate as well as caregivers. (You may be required to present your physical disability certificate or other certificate) ▶ General group admission is applicable for groups of 20 or more at each location. ▶ If you present an admission ticket stub from another exhibit-related location, you will receive a discount price (equal to the group admission price) on tickets to all other single themed exhibit.

リアル弘道館
 Real Kōdōkan

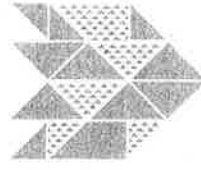

1868 肥前さが
 幕末維新博覧会
 Hizen Saga Bakumatsu-Meiji
 Exposition Expo



主催 肥前さが幕末維新博覧会推進協議会
 Bureau for the Hizen Sago Bakumatsu-Meiji Restoration Expo
 tel: 0952-25-7481
 fax: 0952-25-7392

さが維新博 総務



リアル弘道館

Real Kōdōkan

伝説の藩校を体験

幕末維新期、時代を大きく動かす幾多の偉人を輩出した佐賀藩の藩校「弘道館」。「弘道館」で行われていた「学び」とは？ その全貌と秘密を解き明かす体験が始まります。

Legendary Domain School

The Kōdōkan domain school in Saga produced many of the influential figures who changed the course of Japanese history during the Bakumatsu-Meiji period. Embark on a journey to uncover the full story, as well as the secrets, of the education provided at the Kōdōkan.

エントランス

佐賀の藩校である弘道館の創設に関わった鍋島治茂・古賀精里が迎えます。

Entrance

You are welcomed by Nabeshima Harushige and Koga Seii, who were involved in the founding of the Kōdōkan domain school in Saga.

イントロダクション

なぜ弘道館は伝説の藩校と呼ばれるふさわしいか？ その秘密を解き明かすプロローグ映像。

Introduction

A prologue video helps unravel the mystery of why the Kōdōkan deserves its reputation as a legendary domain school.

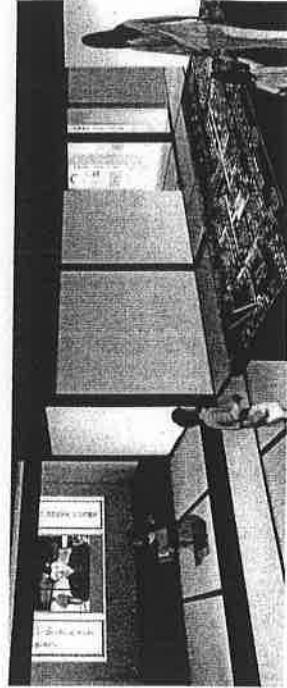
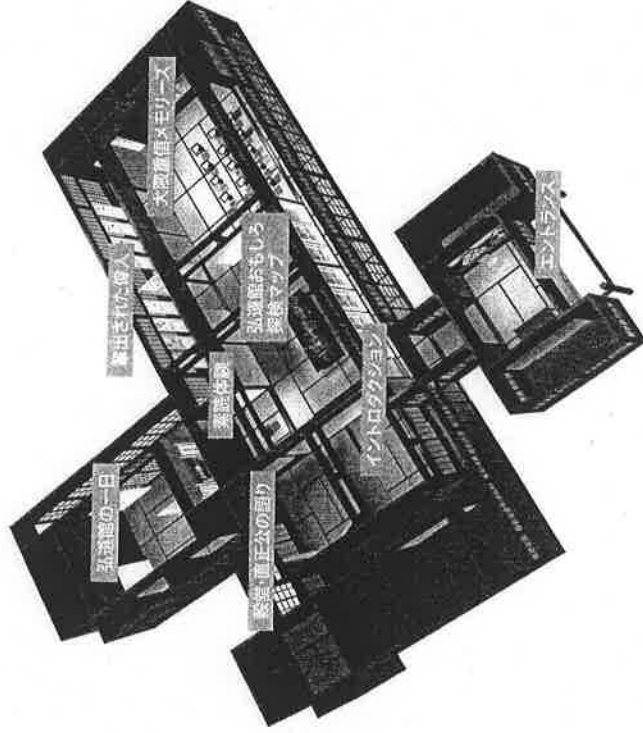

素読体験

当時の生徒たちが行っていた「素読」を体験できるコーナー。

A Sodoku Experience

This corner gives visitors a chance to experience sodoku (reading aloud) as practiced by Kōdōkan students.

弘道館おもしろ探索マップ

弘道館の生徒の様子をインタラクティブコンテンツで見ることができます。

Kōdōkan Exploration Map

This interactive content allows you to explore the life of a Kōdōkan student in more depth.

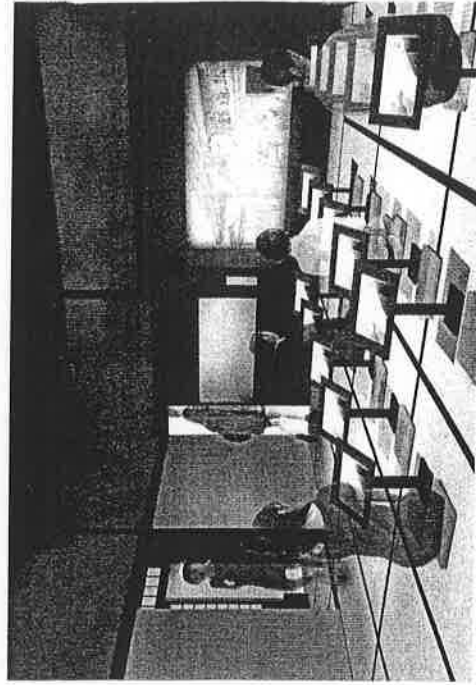

大隈重信の語り

晩年の大隈重信によって、弘道館の思い出が語られます。

The Memories of Ōkuma Shigenobu

Now in his twilight years, Ōkuma Shigenobu talks about his memories of the Kōdōkan.



弘道館の一日

若き日の久米邦武が、弘道館の生徒たちの生活と楽しくも厳しい学びの様子を案内します。

A Day at the Kōdōkan

A young Kume Kunitake walks visitors through the daily life and strict-yet-exhilarating education of a Kōdōkan student.

教頭・道正公の語り

弘道館の成り立ちや、教育を必要としていた当時の背景が、弘道館発展の立役者である二人によって語られます。

Headmaster Kokudō and Lord Naomasa Speak

Two key people in the development of the Kōdōkan discuss the school's development and provide background on why there was such a need for education.

輩出された偉人

弘道館が輩出した、偉人たちを紹介します。

Great Figures Produced by the Kōdōkan

Visitors are introduced to the many influential figures produced by the Kōdōkan.

その時、日本は佐賀を見ていた。佐賀は世界を見ていた。
あなたは今、なにを見ていますか？
 Once, Japan was looking toward Saga. Saga was looking toward the world.
 Now, what are you looking toward?

今から300年以上前の江戸時代中期、佐賀の地で全11巻からなる書物がまとめられました。その書物の名は、「葉隠」。葉隠は、世の中が安定し経済的に豊かな時代における武士の生き方を示すものでした。佐賀の地に受け継がれてきた葉隠は、佐賀の風土に溶け込み、人々の心に深く刻み込まれ、やがて、幕末維新期に偉業を成し遂げた佐賀の人々の精神的支柱となっていきます。

「葉隠みらい館」は、葉隠の本質に触れ、体験することで、自らがより良く生きる“意志”を甦らす館です。

The book known as the Hagakure is comprised of eleven volumes and was compiled in Saga during the middle of the Edo period, more than 300 years ago. The Hagakure examines what it means to be a warrior in a world of stability and economic prosperity. The Hagakure, which is infused with the culture and spirit of Saga, engraved itself deeply into the Japanese psyche. It eventually came to be viewed as a source of spiritual support by the Saga citizens who contributed to the great achievements of the Bakumatsu(also known as the end of the Tokugawa shogunate)-Meiji period.

The Hagakure Miraikan is a museum that lets visitors experience the essence of the Hagakure to discover the will to live a better life.

幕末維新記念館
 Bakumatsu-Meiji Restoration Memorial Museum
 2018.3.17(土) → 2019.1.14(月・祝)
 佐賀県佐賀市城内2-1-35
 (市村記念体育館)
 2-1-35, Jonai, Saga City, Saga Prefecture
 (Ichimura Memorial Gymnasium)



リアル弘道館
 Real Kōdōkan

2018.4.16(月) → 2019.1.14(月・祝)
 佐賀県佐賀市柳町
 3-15(旧古賀家)
 3-15, Yanaogi-machi,
 Saga City, Saga Prefecture
 (Old Kaga Residence)



葉隠みらい館
 Hagakure Miraikan

2018.3.17(土) → 2019.1.14(月・祝)
 佐賀県佐賀市柳町
 3-12(旧三省銀行)
 3-12, Yanaogi-machi,
 Saga City, Saga Prefecture
 (Former Sanmei Bank)



閉館時間 9:30~18:00(最終入場 17:30) 休館日 無休
 Opening hours: 9:30 AM to 6:00 PM (final entry at 5:30 PM) Open Every Day

テーマ館 Theme/Exhibition	単館 Single Admission	チケット3館制 Ticket Museum/3 Buildings	一般団体入場券 General Group Admission	フリーパス券 All Access Pass
幕末維新記念館 Bakumatsu-Meiji Restoration Memorial Museum	¥800	¥600	¥600	¥3,000
リアル弘道館 Real Kōdōkan	¥400	¥1,200	¥300	¥3,000
葉隠みらい館 Hagakure Miraikan	¥400	¥400	¥300	¥3,000

▶ 高校生以下は無料となります。(学生証等の身分証明書の提示を求める場合がございます。) ▶ 身体障害者手帳、療育手帳、精神障害者保健福祉手帳を所持されている方は介助者1名も含め無料となります。(身体障害者手帳等の提示を求めさせていただきます。) ▶ 一般団体入場券は、各テーマ館への有料入場者が20名以上の団体に適用いたします。▶ 博覧会に関連する施設の入場券の半券を提示いただくと、テーマ館単館の料金については、一般団体入場券の料金を適用いたします。

▶ Admission is free for students high school-age and younger. (You may be required to present your student ID or other personal identification) ▶ Admission is free for people with a physical disability certificate, special education certificate or mental disability certificate, as well as caregivers. (You may be required to present your physical disability certificate or other certificate.) ▶ General group admission is applicable for groups of 20 or more at each location. ▶ If you present an admission ticket stub from another exhibit-related location, you will receive a discount price (equal to the group admission price) on tickets to all other single themed exhibit.



主催 肥前さが幕末維新博推進協議会 tel.: 0952-25-7481
 Bureau for the Hizen Saga Bakumatsu-Meiji Restoration Expo fax.: 0952-25-7392
 さが維新博 検索



葉隠みらい館
 Hagakure Miraikan



葉隠みらい館

Hagakure Miraikan

幕末維新期に偉業をもたらした 佐賀の意思の力

「葉隠」との出会いと体験

「葉隠みらい館」は、葉隠を“生きる哲学”として捉えます。葉隠の言葉、葉隠の教えに出会い、自分にとって大切な葉隠の言葉を発見、持ち帰ることができます。

The Strength of Will that Made Saga's Great Achievements during the Bakumatsu-Meiji Period Possible

Encounter and Experience the Hagakure

The Hagakure Miraikan treats the Hagakure as "philosophy for life." Encounter the Hagakure's words and teachings and, perhaps, discover something to carry home with you and inspire your life.

メッセージ - ようこそ葉隠みらい館へ -

葉隠の誕生やその本質、時代背景などを伝え、葉隠みらい館の導入となる空間。

Message: Welcome to Hagakure Miraikan

This area introduces visitors to the Hagakure Miraikan, relaying such information as the origins, essence, and historical background of the Hagakure.

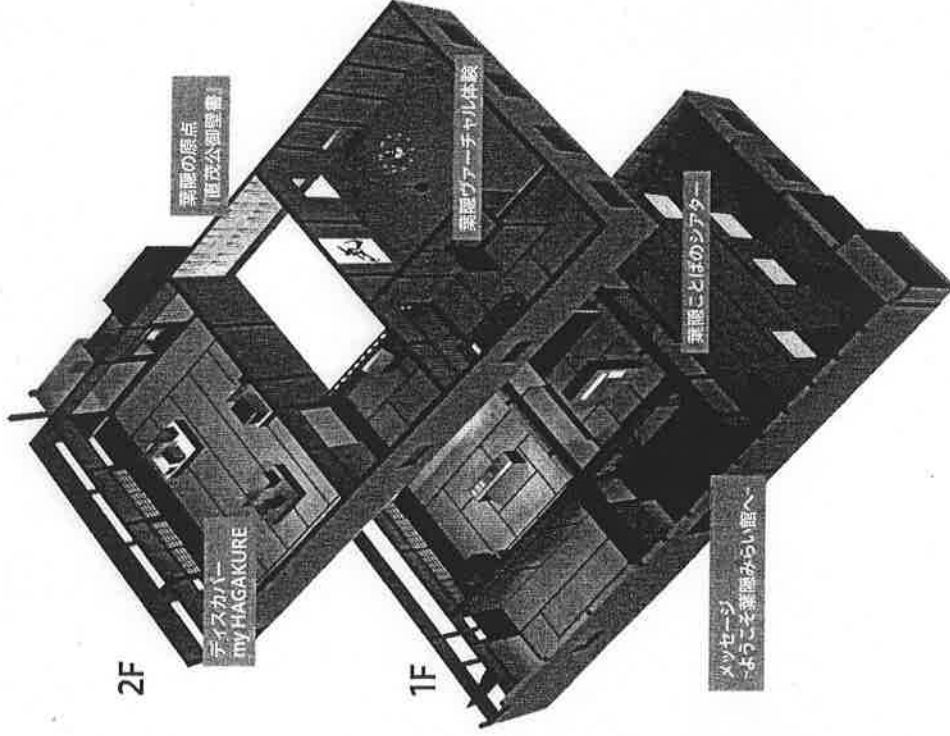

葉隠ことばのシアター

前向きなマインドを触発する葉隠の言葉の紹介や、葉隠に影響を受けた著名人の言葉を紹介します。

Hagakure Word Theater

This area introduces visitors to the positive and inspiring words of the Hagakure, as well as quotes by famous figures who have themselves been influenced by the Hagakure.

葉隠の原点

『直茂公御壁書』

葉隠の源流である、藩祖・鍋島直茂の遺訓、21カ条を紹介します。

Origin of Hagakure: Lord Naoshige's Sayings

Visitors are introduced to the 21 final teachings, of ancestral lord Nabeshima Naoshige, which are the origin of the Hagakure.

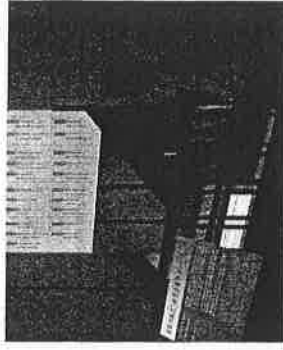

葉隠ヴァーチャル体験

葉隠の教えをデジタル技術で実際に体験できます。

Hagakure Virtual Experience

Actually experience the teachings of the Hagakure via digital technology.

ディスカバー my HAGAKURE

自分に役立つ、自分に勇気を与えてくれる葉隠の言葉を持ち帰ることができます。

Discover my HAGAKURE

Take home something beneficial - something to give you courage in your daily life - from the words of the Hagakure.



「葉隠」とは

江戸時代中期(1716年頃)、元佐賀藩士・山本常朝が武士としての心得を口述、同藩士・田代陣圓が筆録した書物。

What is the Hagakure?

The Hagakure is a written work compiled in the middle of the Edo period (around 1716) by Tachino Tsunamoto, a feudal retainer in Saga. The book draws on his conversations with Yamamoto Jochi, another feudal retainer in Saga, and explores what it means to be a samurai.



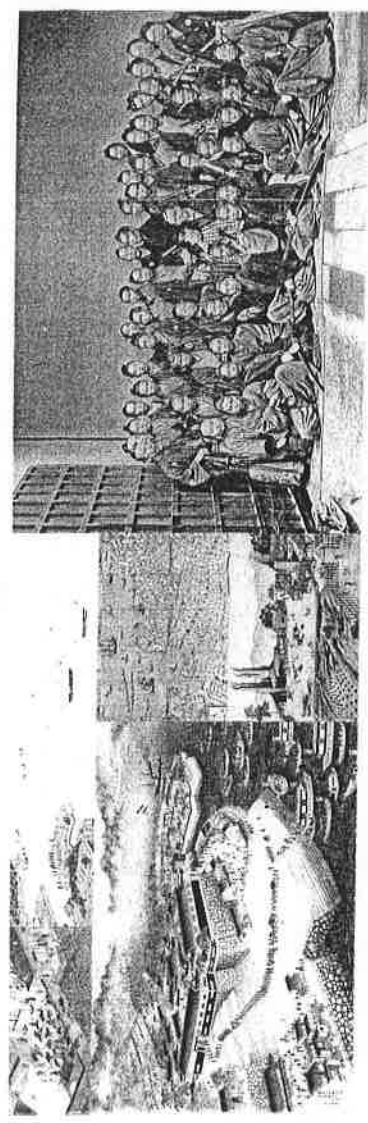

1868  2018
肥前さが幕末維新博覧会

佐賀まいご博
150th ANNIVERSARY
2018 3.17(土) - 2019 1.14(日)

ながさき 幕末維新館

Nagasaki Bakumatsu-Meiji Restoration Museum

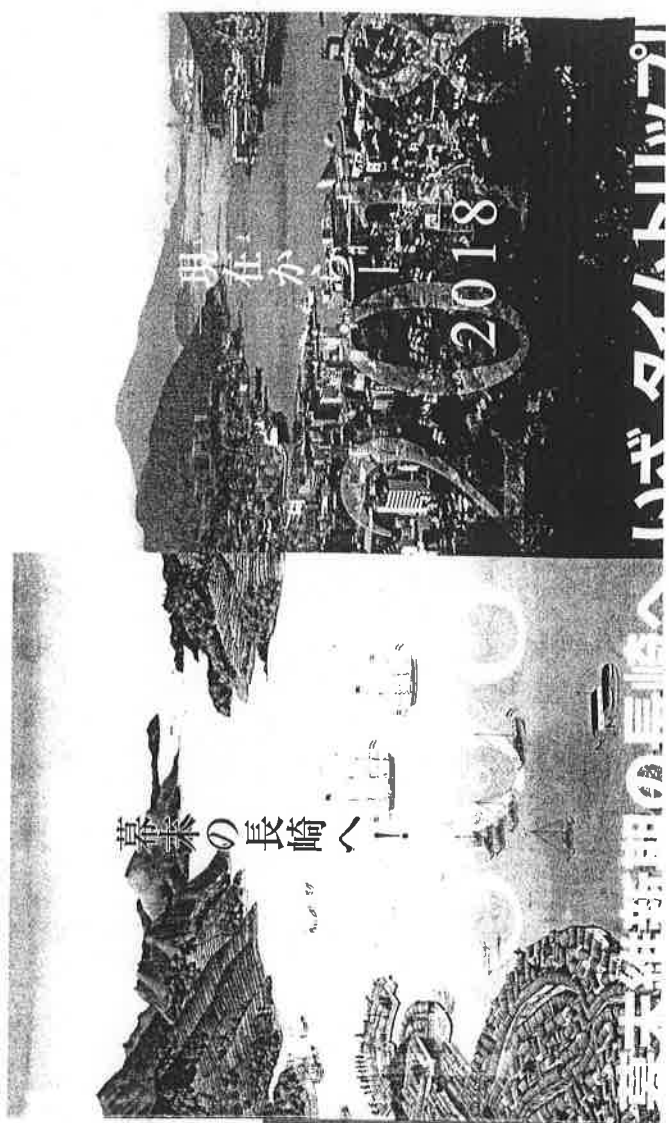

長崎幕末維新開港施設

① 旧グラバー住宅
グラバー邸のサンボルであり、1863年に建設された現存する日本最古の木造洋風建築です。日本近代化に大きく貢献した豪商高田トマス・B・グラバーが、基土造をはじめとする人々との交流拠点として活用していました。世界新三次産業にも選ばれた長崎の政策を垣間見ることができ、明治150年を記念して、特定の期間に3Dプロジェクションマンマングを実施するなど、様々なイベントが催されています。
095-822-8223

② 三菱造船所開港施設
岩崎彌太郎設立の三菱重工業は、造船業に多大な投資を行い、西洋の技術をいち早く導入、小笠原造船所は、蒸気機関で船を動かす、日本最古の洋式スクリューボックです。ジェンティル・カンチレレパークレーン(非公)は、型式としては日本で初めての建設された電動クレーンです。また、旧三菱重工業造船所史料館として活用されており、長崎造船所の歴史的変遷などを紹介しています。
095-822-8888
左: 旧三菱重工業造船所
資料館(開港150周年記念)
右: 旧三菱重工業造船所

③ 高島炭坑・端島炭坑(復元)
高島炭坑(高島北深井炭坑)は、外国の資本と技術が初めて導入された炭坑。蒸気機関の痕跡とみられる遺構が残存している。近代炭坑技術初期の姿を伝える代表的な遺構です。端島炭坑は、三菱により本格的な近代炭坑として開発が進められた海産炭坑。外島が重慶(土佐)に似ていることから「重慶炭」と呼ばれており、こちらも日本の近代化を象徴する遺構として注目を浴びています。図あじさいコール

長崎幕末維新開港施設

長崎の主な近郊の歴史

- 長崎造船所
- 旧佐藤屋造船所
- 工業第一船渠(非公)
- 第三船渠(非公)
- シヤント・グループ(非公)
- カンパイル・グループ(非公)

出島
1904年竣工の建物は、明治一昭和初期の建築界の天才、下田新太郎が設計した現存する唯一の遺構。中国革命の父孫文とそれを支えた長崎出身の実業家・梅屋庄吉の面影を刻んだ高層、国際貿易港であった長崎の歴史等を紹介します。 095-827-8746

長崎歴史文化博物館
江戸時代、長崎奉行所立山須所が置かれていた場所。建物を復元し、現代的な博物館としての機能も併せつけたユニークな博物館。近世長崎の歴史文化に関する古文書や歴史資料など、貴重な資料を業、海外交流史」をテーマとしています。 095-818-8366

肥前さが幕末維新博覧会を兼ねて長崎へ行く!

開催期間 2018年 3月17日(土) 2019年 1月14日(日)

肥前さが幕末維新博覧会の開催期間にかぎらず、それぞれの入場券またはその併売を示すこと、その場で団体料金への割引が可能となります。

相互に割引できる施設

- 長崎の施設施設
- 入場券併売提示(肥前さが幕末維新博覧会)
- 団体割引相当額

出島
2016年、出島の中央の通りに19世紀初頭の街並みが出現、さらに2017年11月、鎮西時代、ヨーロッパへの唯一の窓口だった出島と長崎のまちをつなぐ出島架橋が完成しました! 夜間にはライトアップされます。
095-821-7200

ながさき 幕末維新館

NAGASAKI BAKUMATSU-MEIJI RESTORATION MUSEUM

所在地 佐賀県佐賀市佐賀区中の島(佐賀市) 095-822-8223

開館時間 10:00~18:30

入場料 無料

休館日 土曜日に準じる

アクセス JR九州佐賀線「出島」駅より徒歩約16分
●佐賀県立バス(出島)5分(中)小(出島)徒歩1分

肥前さが幕末維新博覧会
佐賀県佐賀市佐賀区中の島(佐賀市) 095-822-8223

ながさき 幕末維新館
佐賀県佐賀市佐賀区中の島(佐賀市) 095-822-8223

相互に割引できる施設

- 長崎の施設施設
- 入場券併売提示(肥前さが幕末維新博覧会)
- 団体割引相当額

相互に割引できる施設

- 長崎の施設施設
- 入場券併売提示(肥前さが幕末維新博覧会)
- 団体割引相当額

肥前さが幕末維新博覧会 2018 3.17(土) - 2019 1.14(日)

1868年 明治元年

幕末維新期の長崎へ Time Trip!!

長崎を舞台に、肥前佐賀をはじめとした藩の志士たちが成し遂げた明治維新と日本の近代化とは!?



上野彦馬先生

私が撮影した貴重な写真をはじめ、多数の古写真、古地図、絵図で当時を再現したドラマ映像や、インスタタコナー、タイムトリップ撮影体験など、楽しんでください!

1 展示 上野彦馬による展示ガイダンス

まんがで紹介する展示案内と上野彦馬のプロファイル



上野彦馬がナビゲート!

2 映像 幕末維新と長崎・佐賀

～上野彦馬、過去から未来へ～
4面マルチ大型ビジョンによるドラマ映像。写真を通して幕末維新を見つめた上野彦馬がナビゲートする感動のものがたりをお楽しみください!

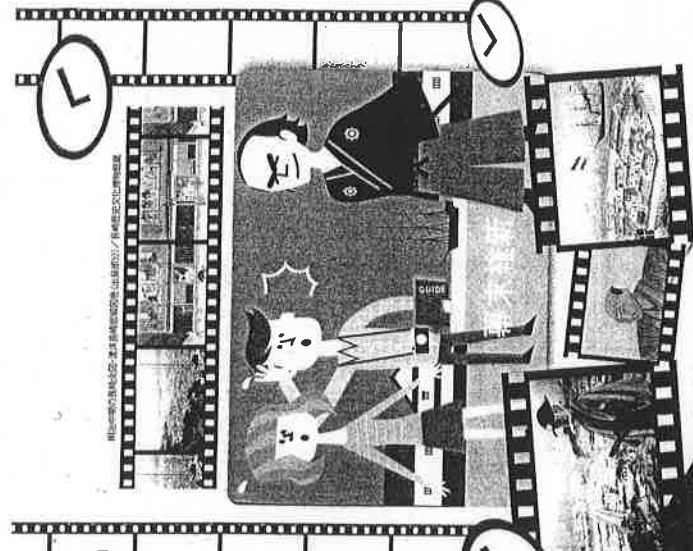

3 体験 幕末維新と長崎・佐賀

4つのテーマで構成。トビックス情報やQ&Aなど、歴史をわかりやすく紹介。さらに古写真・絵図を背景に、インスタタコナーを設置。上野撮影局特製フレームを使って撮影しよう!

4 体験 上野彦馬写真館

古写真とクロマキー合成体験ができる写真撮影コーナー。一度に7人まで撮影ができます。タイムトリップした記念に持って帰ろう!



日本で最初の化学者で写真家

上野彦馬 Hikoma Ueno

幕末、明治初期の写真家。1862年頃から写真術を研究し、長崎で写真館を開業して成功。1865年から杉重作、伊藤博文、坂本龍馬ら、多くの名士を撮影しました。また長崎の風物描写にも思い、西暦の夜に撮影した日本の写真家の始とされています。

上野彦馬、宇田川一平の肖像(上野彦馬撮影) / 上野彦馬と坂本龍馬の対談(上野彦馬撮影)



幕末のシラマ / 長崎近代文化博物館
幕末のシラマ / 長崎近代文化博物館

三重津海軍所跡 インフォメーションコーナー

三重津海軍所跡の歴史・価値、ドライドックの仕組み・運用などについて、映像・模型・パネルなどでわかりやすく解説しています。ここを見学したら2階へ降りて、史跡散策、三重津タイムクルーズに出かけましょう！

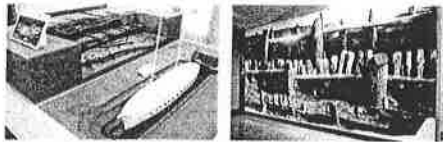

精巧なドライドックの運元模型

原寸大パネルで大きさを体験！



よくわかる映像解説

歴史紹介や出土品がいっぱい！

史跡を一望しながら情報検索！

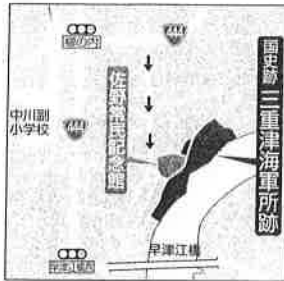
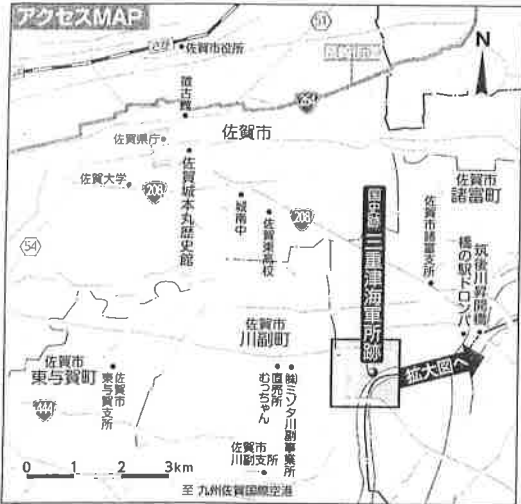

自家用車

長崎自動車道佐賀大和ICより車で40分
九州佐賀国際空港より車で10分

バス

JR佐賀駅バスセンターより佐賀市営バス踏鞴・早津江線にて30分、佐野常民記念館入口バス停下車、徒歩で5分。
西鉄柳川より西鉄バス留米沖新線にて30分、終点早津江バス停下車、徒歩で5分。

○カーナビご利用の方は
佐野常民記念館 0952-33-3333 を目印にお越しください。

佐賀市 SAGA 佐賀市 企画調整部 三重津世界遺産課
〒840-8501 佐賀市東町1番1号
Tel:0952-40-7105 Fax:0952-40-7382
佐賀県 SAGA PREFECTURAL GOVERNMENT 佐賀県 肥前さが幕末維新博事務局
〒840-8570 佐賀市城内一丁目1-59
Tel:0952-25-7253 Fax:0952-25-7392

世界文化遺産

明治日本の産業革命遺産 製鉄・製鋼、造船、石炭産業

三重津海軍所跡

Miatsu Naval Dock



佐野常民記念館 館内案内

三重津海軍所跡とは

幕末、世界では欧米列強がアジアへの侵攻を強めていました。貿易の窓口であった長崎の警備の任に任されていた佐賀藩は、欧米列強の圧倒的な軍事力に強い危機感を抱き、他藩に先駆けて海防の強化を図ります。佐賀藩10代藩主鍋島直正が取り組んだのは、西洋の科学技術を導入することによる「長崎警備の強化」でした。
佐賀藩は西洋の技術を外国の本などで学び、試行錯誤を繰り返しながら鉄製大砲の鑄造を成功させ、蒸気機関などの研究にも取り組みました。また、幕府が開設した長崎海軍伝習所に多数の藩士を派遣し、海軍技術を学ばせました。ここで習得したことを藩内に広めるために、藩船を管理していた場所（三重津）に「御船手稽古所」を設置したことが「三重津海軍所」のはじまりです。ここを起点として海軍の様々な教育を行う場所や洋式船の修理や建造を行うための場所が整備・拡張され、幕末佐賀藩の洋式海軍の拠点である「三重津海軍所」が創設されました。

三重津海軍所跡は、幕末の海軍の様子や日本の伝統技術と西洋技術の融合、自然環境を巧みに使った洋式船の運用方法が具体的に分かる貴重な遺跡として2013年に国史跡に指定され、2015年に世界文化遺産に登録された「明治日本の産業革命遺産 製鉄・製鋼、造船、石炭産業」の構成資産になっています。

三重津海軍所では、日本初の実用蒸気船「凌風丸」が建造されました。

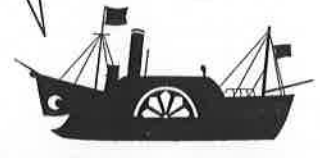

発見されたドライドックの木組遺構



時空を超えて、幕末の三重津海軍所に出かけよう！

三重津タイムクルーズ

- 最新のバーチャルリアリティ機器を使った体験型コンテンツです。
- 当時の三重津海軍所の様子をイメージしたCG画像を楽しむことができます。
- これらのコンテンツは、佐野常民記念館で体験することができます。

佐野常民記念館

日本赤十字社を創設した佐野常民の遺品や関連資料の展示など、その功績をわかりやすく学べるとともに、体験学習施設としての機能も持った施設です。

【開館時間】9:00～19:00
(展示室は17:00まで)
(みえつSCOPEの貸出最終受付は16:30)

【休館日】月曜日(祝日の場合は翌日)

【入館料】無料(展示室は有料)

まずはここから!!

三重津海軍所跡
インフォメーションコーナー

一館内ガイドMAP

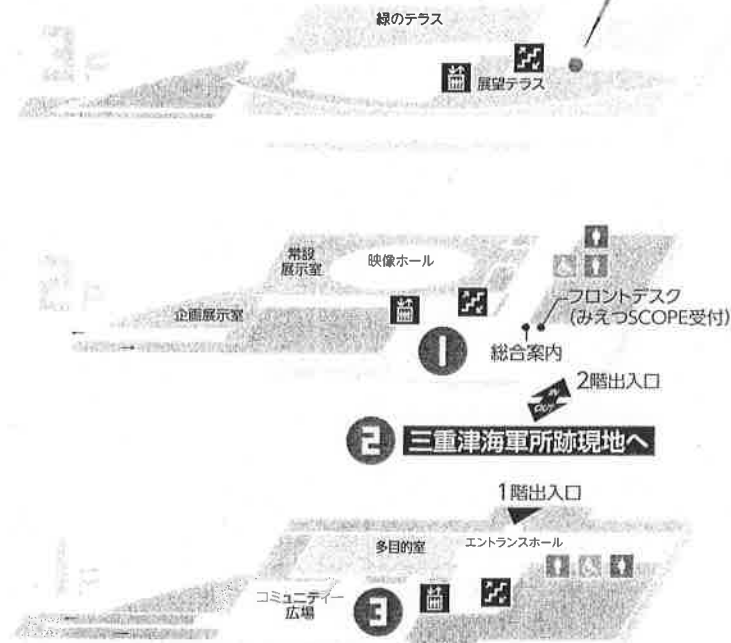

Chapter1 ラウンドビジョン

ここから三重津海軍所を知る・楽しむ旅が始まります。この地に創られた歴史のページを迫力の大型円形ビジョンで体験いただけます。



Chapter2 みえつSCOPE

手に持った地図、耳にはイヤホン、首にみえつSCOPEをかけたら、さあ三重津海軍所跡へ。音声ガイドを聞きながら、SCOPEをのぞくと、約160年前の三重津海軍所のパノラマが見えます。



- みえつSCOPEを利用の際は、本人を証明する書類が必要です。
- みえつSCOPEは情報機器ですので、小学生以下のお子さまだけの使用はできません。必ず保護者の方と一緒にご利用ください。
- 機器は大切に扱い、雨天時、雪外に持ち出すことはできませんが、朝晩から朝露が出る場合があります。作動に支障なくください。

Chapter3 みえつドームシアター

直径6mのドームに映し出される迫力満点の映像。三重津海軍所創設に至る幕末佐野藩のストーリーをお楽しみいただけます。



三重津海軍所跡3つの地区

- 解説板や地表面表示を見ながら、現地を散策してみましょう!
- 三重津タイムクルーズの"みえつSCOPE"を借りて幕末の三重津海軍所と現在の姿を見比べてみましょう。

三重津海軍所は下の3つの地区に分けることができます。1▶2▶3の順に拡張・整備されました。

1. 船屋地区

三重津海軍所の前身となった場所

「船屋地区」は、海軍所ができる前から、佐野藩の和船を管理する「御船屋」があった場所です。そして、安政5年(1858)に三重津海軍所の前身となる「御船手槽古所」が設置されました。ここでは、長崎海軍伝習所で学んだ佐野藩士が教官となり、藩内の船手(水夫)に洋式船の運用に必要な技術や知識を教育しました。

入り江は、現在でも漁港として利用されています。

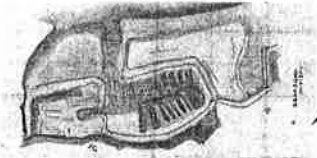

『三重津御船屋絵図』(佐野南立郎書画所蔵、約1058)

当時の入り江の形状を今も引き継いでいます。

2. 稽古場地区

海軍教育と訓練の場所

「稽古場地区」は、安政6年(1859)の長崎海軍伝習所の閉鎖に伴い、「海軍稽古場」が設置された場所です。

ここでは、航海・運用や測量、機関、造船などの海軍教育が行われました。また、実際に洋式船に乗りこんでの運用稽古や船上での大砲訓練など、実地訓練を含めた技術教育も行われていたようです。

文久2年(1862)に行われた砲術訓練では、300人を超える人たちが参加しました。

3. 修葺場地区

洋式船の修理や建造を行った場所

「修葺場地区」は、洋式船のメンテナンスのための場所です。船を引き入れるための「御修葺場(ドライドック)」や、修理に必要な部品の補修や製造を行う「製作場」などがありました。発掘されたドライドックは、現存するものとしては日本最古のものです。また、ロープや石炭など、洋式船に関係する遺物が出土しました。

「製作場」では、日本の伝統的な技術を用いた金属加工の施設跡が見つかっており、洋式船の修理に、日本古来の鋳物や鍛冶の技術を巧みに使っていたことが分かりました。



発掘された古くからのドライドック



洋式船用ロープ



現存する日本最古のドライドック

ここに注目! ここで発見されたドライドックは、長さ約10m、幅約20mの巨大なものです。脚柱間には厚い石やレンガで造られていたのに対し、ここでは木と土を組み合わせ、日本の伝統的な土木技術により造られており、当時のものづくりのあり方をよく示しています。



幕末から明治の時代を背景に 政治・産業・科学・芸術の分野で 先進的な活動を展開した佐野常民

博愛社設立許可の図 日本赤十字社蔵

佐野常民は、1822（文政5）年、現在の佐賀市川副町早津江に生まれた。幼少のころから秀才の誉れ高く、藩校弘道館で学問を学び、大阪や江戸に出て緒方洪庵や伊東空朴らに蘭学や医学の知識を学んだ。佐賀に帰って佐賀藩精煉方の主任となってからは、さまざまな理化学研究の指揮をとり、佐賀藩海軍創設にも力を注いだ。

常民の郷里早津江に佐賀藩が整備した三重津海軍所の責任者となった常民は、1865（慶応元）年国産初の実用的蒸気船「凌風丸」を完成させた。

1870（明治3）年、明治政府に出仕し政府の要職を歴任、西洋式灯台の建設や内国勲業博覧会の開催など、近代国家建設に向けて時代を先取りした活動を展開した。

1877（明治10）年の西南戦争に際し、常民は敵味方の区別なく負傷者を救護する「博愛社」を設立する。10年後、博愛社は「日本赤十字社」と改称し、常民は初代社長に就任した。1902（明治35）年、旺盛な行動力を持って激動の時代を駆け抜けた常民は80年の生涯を閉じた。



ご利用案内

- 開館時間／午前9時～午後7時
※展示室は午後5時までです。
（入館は午後4時30分まで）
- ※多目的室は、水、木、金曜日に限り
午後10時まで使用できません。
- 休館日／月曜日、年末年始（12/29～1/3）
（月曜日が休日・振替休日の場合は翌日）
※その他臨時休館日

■入館無料（展示室有料）

展示室の 観覧料	区分		
	大人（18歳以上）	個人	団体（20人以上）
	300円	300円	240円
	小人（小・中・高校生）	100円	80円

■会議室等の使用料（1時間あたりの料金）

会議室1	300円	会議室2	300円	多目的室(A)	810円	多目的室(B)	510円	多目的室(C)	300円
------	------	------	------	---------	------	---------	------	---------	------



- ◎交通のご案内
- ・JR在賀駅より在賀市営バス早津江にて40分、三重身バス下車、徒歩で5分
- ・西鉄電車朝川駅より西鉄バス知新線にて30分、総点早津江バス下車、徒歩5分
- ・徒歩自動車道佐賀大和ICより車で40分
- ・九州佐賀国際空港より車で10分



佐野常民記念館
TSUNETAMI SANO Memorial Museum

体験学習施設

佐賀市佐野常民記念館

〒840-2202
佐賀県佐賀市川副町大字早津江津446-1
TEL 0952-34-9455 FAX 0952-34-9465
http://www.saganet.ne.jp/tunetami/
E-mail: tunetami@star.saganet.ne.jp

リサメアビル運営(A)

佐賀市佐野常民記念館

TSUNETAMI SANO Memorial Museum

日本赤十字社創設者！

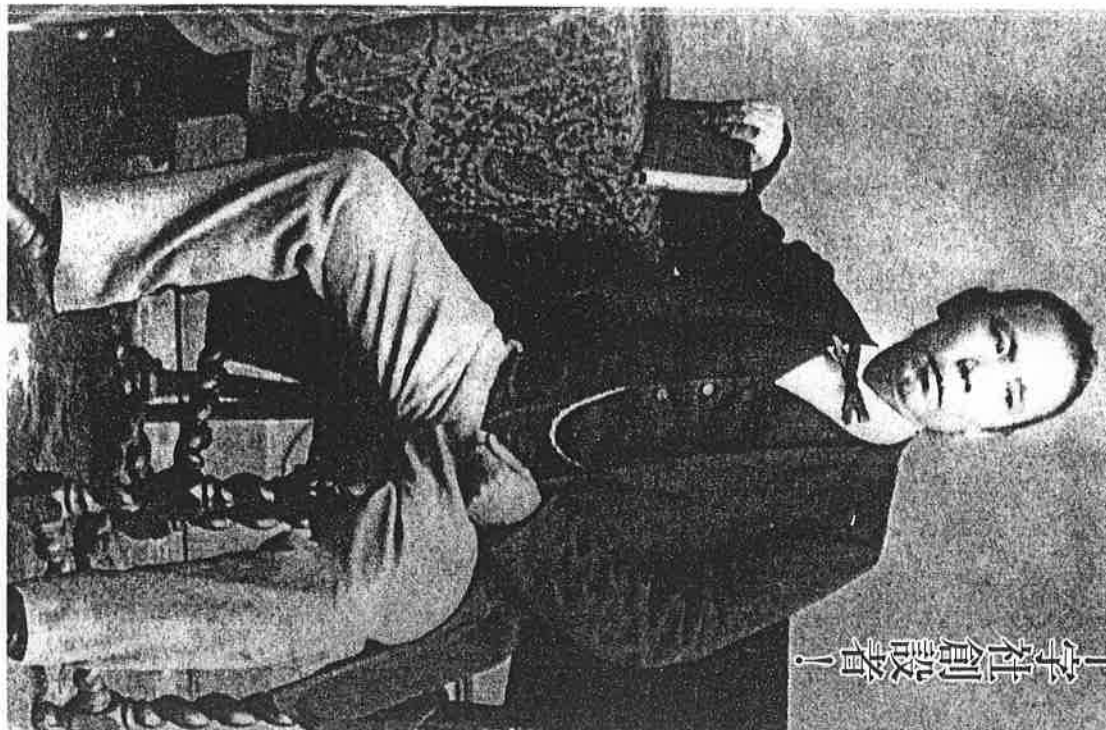

体験 1F

体験活動と人とのふれあいのなかで常民の心を学ぼう。

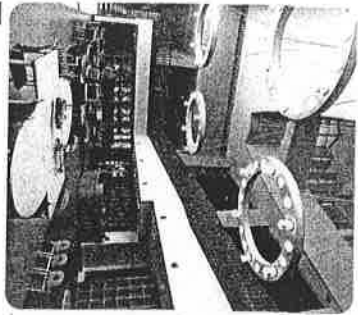

■コミュニケーション広場

図書・視聴覚コーナー、赤十字コーナーなどがあり、さまざまな体験活動を通して、人とのふれあいができます。



■多目的室

研修・会議室などとしての利用のほか、展示ケースや移動式の間仕切りを利用して作品展や特別展など多目的にご利用できます。



■赤十字コーナー

日本赤十字社に関する資料や冊子などがご覧いただけます。



■オキユラス・リフト

時空を超えて幕末の三重津海軍所へ瞬間移動。まるでその場に入りこんだような感覚と360度見渡せる広大な空間を心ゆくまで体感いただけます。

■博愛フェスタ

博愛少年団の活動や子どもボランティアの育成にも取り組んでいます。



感動 2F

旺盛な行動力と信念を持って生き抜いた常民の熱い思いを体感しよう。



■映像ホール

3つのシーン別映像やマルチビジョンを駆使した映像により、常民の生涯を感動的に紹介します。



■常設展示室

展示室の入口には、伊藤博文、大隈重信らが常民の人柄を紹介しています。



■三重津海軍工場跡

佐野常民記念館周辺の空撮写真に、常民がこの地で国の将来を思って奮闘したことを詠んだ漢詩が書かれています。



■VRスコア

音声ガイダンスを聞きながら、VRスコアをのぞくと約160年前の三重津海軍所をイメージしたパノラマ画像をご覧いただけます。(貸し出しは午後4時30分まで)



■内閣勸業博覧會館内列品ノ圖

万国博覧會参加の経歴を生かし、内閣博覧會を開催した常民は、「博覧會男」と呼ばれています。

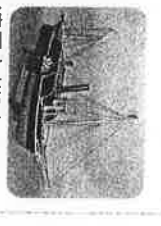

■凌風丸模型

常民は三重津海軍所の責任者となり、日本で最初の実用国産蒸気船「凌風丸」を完成させました。



■徳島

常民は、人間が社会において生きていくための第一の条件として、「道徳心」「徳育」の涵養を掲げていたと言われています。

展望 3F

博愛の心にふれ希望に満ちた明日を展望しよう。

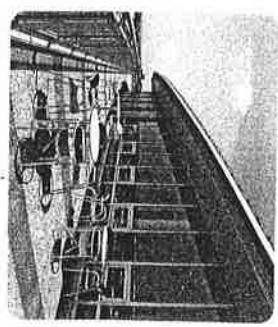

■展望室

眼下には、世界文化遺産「三重津海軍所跡」が見渡せます。

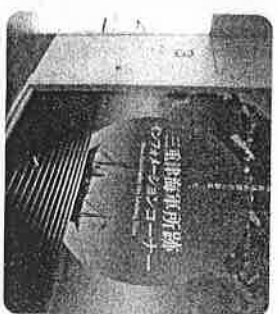

■三重津海軍所跡

インフォメーションコーナー
三重津海軍所に関する資料や模型、同海軍所跡から出土した遺物などを展示しています。

歴史公園

三重津海軍所跡が世界文化遺産に登録されました。

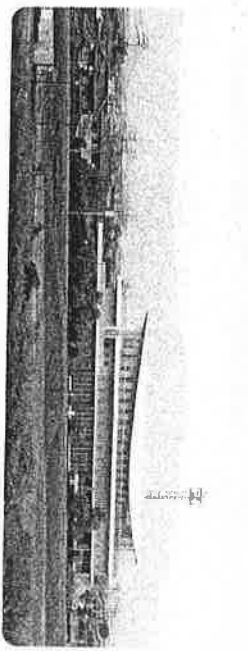

明治日本の産業革命遺産 製鉄・製鋼、造船、石炭産業とは?



■日本最古のドライドック

「幕末から明治期における飛躍的な日本の近代化」というコンセプトを基に、九州・山口をはじめ各地に所在する複数の産業遺産を一つの産業遺産群と捉えるもので、2015年7月、これらの資産が世界文化遺産に登録されました。

世界遺産 明治日本の産業革命遺産 製鉄・製鋼、造船、石炭産業

三重津海軍所跡

熊本市観光ガイド

ここに来るね、くまもと。
KUMAMOTO HEART

Share

文字サイズ

検索

拡大

▶ Languages

何を探していますか？

Q

[熊本市7つの魅力](#)
[観光地・体験](#)
[モデルコース](#)
[グルメ・お土産](#)
[宿泊](#)
[アクセス](#)
[パンフレット](#)

TOP > (仮称)花畑広場 > 広場とは？

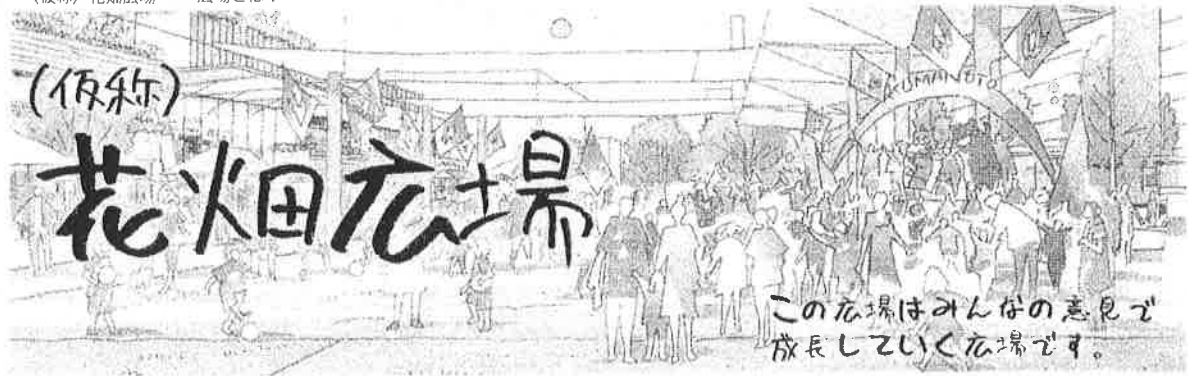

[桜町・花畑周辺地区](#)

[広場とは？](#)

[イベント情報](#)

[ブログ](#)

[使用方法](#)

ツイート

いいね!

(仮称) 花畑広場とは？

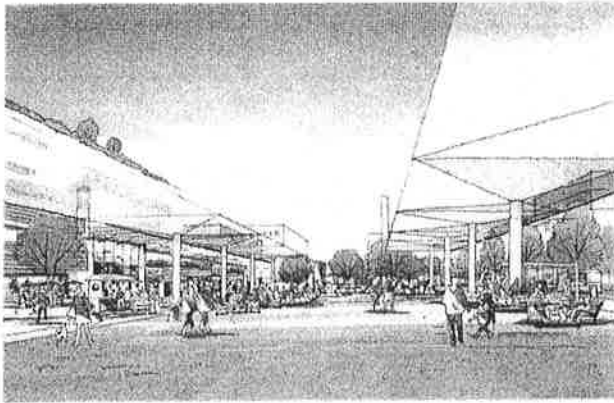

(仮称)花畑広場は、サンロード新市街と交通センターの間に位置する、旧産業文化会館跡地に誕生しました。

この広場は、商業核の1つである交通センター一帯における再開発期間中の賑わいを維持、創出していくとともにくつろげる空間として、いわゆる「まちなか広場」としての役割を担っています。

また、桜町・花畑周辺地区では、民間による事業にあわせ、本地区に通る道路（シンボルロード）を“車中心”から“人中心”の考え方への転換の象徴として歩行者空間化し、シンボルプロムナードと位置づけ、(仮称)花畑広場とあわせて広場とする予定です。

この広場は、商業核の1つである交通センター一帯における再開発期間中の賑わいを維持、創出していくとともにくつろげる空間として、いわゆる「まちなか広場」としての役割を担っています。

また、桜町・花畑周辺地区では、民間による事業にあわせ、本地区に通る道路（シンボルロード）を“車中心”から“人中心”の考え方への転換の象徴として歩行者空間化し、シンボルプロムナードと位置づけ、(仮称)花畑広場とあわせて広場とする予定です。

今回、整備した広場では、将来の広場や、花畑・辛島の両公園を含めたオープンスペース全体についての実験的な取り組みを行い、平成30年度までの約3年半の間下記目標のため暫定的に供用します。



中心市街地の活性化に寄与する

まちづくりの機運の醸成に資する

暫定供用の 目的

広場の設置に関する意見や情報収集

広場の運営又は活用促進に寄与する人材の発掘または育成



普段のくつろぎの場、あるいはイベントやパフォーマンスなどを行う場など様々な用途に使用していただき、将来的に「365日、様々なアクティビティによる賑わいづくり」が行われる空間としていくため、「もっと日陰の場所が欲しい。」や「緑の多い空間にしたい。」「子供が遊べる空間が欲しい。」など使用したみなさんからのより多くの意見を求めています。

※お気づきの点等ございましたら、メール等でもかまいませんのでお知らせください。



(仮称)花畑広場の将来像

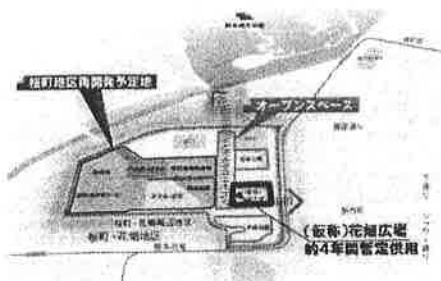

シンボルプロムナードと一体的な広がりのある平坦な空間を確保します。大人数の集まるステージイベントやスポーツイベント等に使えるようにすることにより、アーケード街とシンボルプロムナードと桜町再開発の施設郡とを結びつける役割を果たします。日常的にも人が憩え、災害時には一時避難場所等にも使える広場空間を目指しています。

アクセス



各種交通機関からのアクセス

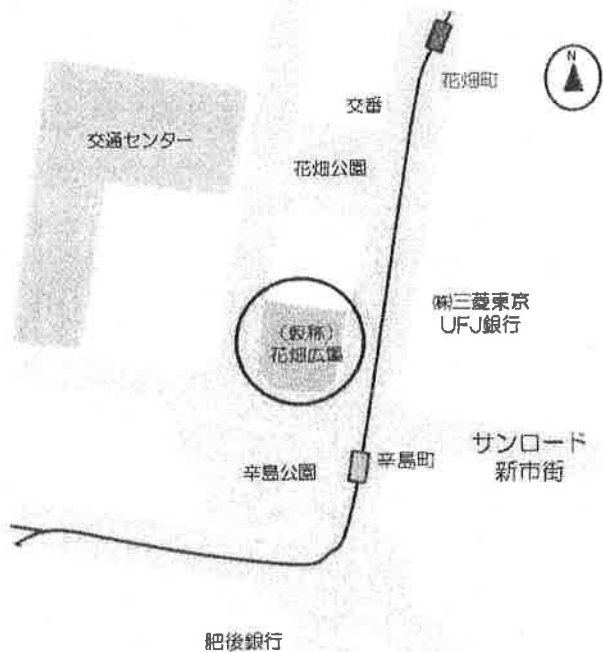

熊本市電でお越しの場合

「辛島町」電停下車、徒歩1分

バスでお越しの場合

「交通センター」電停下車、徒歩1分

JRでお越しの場合

「熊本駅」下車、
徒歩30分
市電15分(辛島町)
バス10分(交通センター)

熊本電鉄でお越しの場合

「藤崎宮前」下車、徒歩30分

お車でお越しの場合

「益城熊本空港IC」下車、車で40分

飛行機でお越しの場合

「阿蘇くまもと空港」より空港リムジンバス50分(交通センター)

※(仮称)花畑広場には、専用駐車場、駐輪場がありません。

ご来場の際は、公共交通機関をご利用いただくか、近隣の駐車場・駐輪場をご利用ください。

〒860-8601 熊本市中央区手取本町1番1号 9階 都心活性推進課

電話：096-328-2537

メール toshinkasseisuishin@city.kumamoto.lg.jp

熊本市観光ガイド

- ・ お問い合わせ
- ・ イベント掲載依頼フォーム
- ・ リンク集
- ・ パンフレット
- ・ サイトポリシー
- ・ プライバシーポリシー
- ・ サイトマップ

熊本市観光政策課 〒860-8601 熊本市中央区手取本町1-1 TEL(096)328-2393 FAX(096)353-2731

© copyright(c) 2017 Kumamoto City Allrights Reserved

ご利用案内

申請手続き

申請様式

設備案内

注意事項

アクセス情報

(仮称)花畑広場を使ってみませんか！？

いいね！0 ツイート

最終更新日：2016年2月1日 | 都市建設局 都市政策部 都心活性化推進課 TEL：096-328-2537 FAX：096-351-2182
E: toshinkasseisuishin@city.kumamoto.lg.jp 担当課の地図を見る

ご利用案内

桜町・花畑周辺地区においては、「熊本城と庭つづき『まちの太広間』」をデザインコンセプトとして、熊本にととの象徴的な場として市民に受け止められる空間、また、熊本城と庭続きの場として観光客も訪れたい空間作りを目指し一体的なまちづくりを進めています。

そのような中、(仮称)花畑広場については、桜町の再開発事業が完了し、本格的な整備に着手するまでの間、中心市街地の賑わい創出を図るとともに、将来的な広場整備に関し必要な情報を収集するため、市民の皆さんがイベント開催や各種行為(物販やパフォーマンス等)に全部又は一部を専用的に使用することができます。

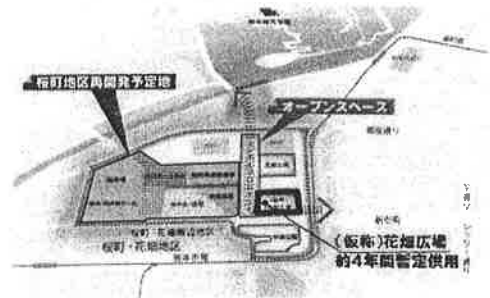

桜町・花畑周辺地区整備イメージ図

更新情報

- 貸出範囲が広がりました。(約2,000平方メートル⇒約2,300平方メートル)

使用可能時間

- 専用して使用可能な時間は、9時～21時とします。(準備又は物品の搬入若しくは搬出のために使用する時間は除く。)
- ※その他の時間において使用されたい場合については、事前に都心活性化推進課へご相談ください。

使用期間の制限

- 連続して使用できる日数は、原則7日間までとします。
- ただし、土曜日又は日曜日から使用する場合であって、翌週の土曜日又は日曜日まで継続して使用する場合は、使用できる場合もございますので事前に都心活性化推進課へご相談ください。

使用範囲

- 全区域(約2,300平方メートル)のうち、500平方メートル以上から専用使用が可能です。
- 貸出範囲の詳細や催物のレイアウト等については、都心活性化推進課との事前協議に基づき、歩行者動線等に配慮し協議調整させていただきます。

使用料

- 「熊本市行政財産使用条例」に基づき1日あたり使用料を算出します。

・使用料は、あくまでも本整備前までの暫定的なものです。

使用料＝(前年度土地固定資産税評価額×4%×使用面積÷敷地面積)×12÷月の総日数
 約40円/m²・日程度 ⇒ 500m²を1日あたり約2万円から使用可能です。
 全面(約2,300m²)を1日使用した場合 約9万円
 ※月の総日数によって若干価格が変動いたします。ご了承ください。

【使用料の減免】

	主権者	物品の搬入その他これらに類する行為等	
		有り	無し
・市民 <small>※1</small> (営利目的の事業者 <small>※2</small> を除く)		免除なし	減免(100%)
・自治体の主催、または共催		免除なし	減免(50%)

- ※1 市民：住民、熊本市に通勤・通学する者や、熊本市で事業を営む者、活動をする者
- ※2 営利の目的をもって事業を営む者、団体、組織等

【支払方法】

・使用許可後に使用料の「納入通知書」を発行します。「納入通知書」の受取後、使用予定日前までに、すみやかに納付してください(ゆうちょ銀行を除く。)

【キャンセル】

- ・主催者の都合や、雨天により中止となった場合、既納の使用料は原則還付せず、また市は一切の責任を負いません。
- ・ただし、天災等によって使用が不可能であると市が判断した場合、所定の手続きにより既納の使用料を全額還付いたします。

使用許可の判断基準

- ・下記のいずれかに該当する場合に使用を許可します。
 - (1)広場の設置に関する意見又は情報の収集のための効果が見込まれる場合
 - (2)中心市街地の活性化に寄与するものである場合
 - (3)まちづくりの機運の醸成に資するものである場合
 - (4)広場の運営又は利用促進に寄与する人材の発掘又は育成に資するものである場合

附属施設について

- ・附属施設については、給水設備3箇所、排水樹3箇所、分電盤3箇所(各約15kVA)の利用が可能です。
- ・各施設の使用料については、不要です。
- ・延長コードその他必要な備品については、使用者にてご準備ください。
- ・許容電力を超る場合は、使用の制限をさせていただく場合がございます。また、必要に応じて発電機をご準備ください。

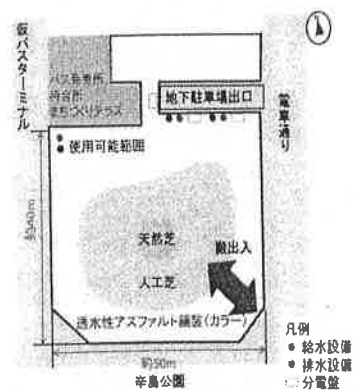

(仮称)花畑広場平面図

・平面図については、あくまでも予定ですので変更の可能性がございます。ご了承ください。

このページに関する
お問い合わせは

都市建設局 都市政策部 都心活性推進課
電話：096-328-2537
ファックス：096-351-2182
✉ toshinkasseisuishin@city.kumamoto.lg.jp

{ID:8884}

このマークがついているリンクは新しいウィンドウで開きます



※資料としてPDFファイルが添付されている場合は、Adobe Acrobat(R)が必要です。
PDF読類をご覧になる場合は、Adobe Readerが必要です。正しく表示されない場合、最新バージョンをご利用ください。

ページの先頭へ



熊本市役所 〒860-8601 熊本市中央区手取本町1番1号 代表電話：096-328-2111 (代表)
[開庁時間]月曜～金曜日の午前8時30分～午後5時15分 (ただし、祝・休日、12月29日～翌年1月3日を除く)

[交通アクセス](#)

[ひごまるコール \(質問・お問合せ\)](#)

[市民の声 \(ご意見・ご提案\)](#)

[携帯サイト](#)



[このホームページについて](#) | [プライバシーポリシー](#) | [著作権・リンク・免責事項](#) | [サイトマップ](#)

copyrights(c) 2013 Kumamoto City Allrights Reserved



5月4日 視察 肥前さが幕末維新記念館



5月4日 葉隠みらい館



肥前さが幕末維新の夜 3 17:5 130

5月4日 佐賀城本丸歴史館

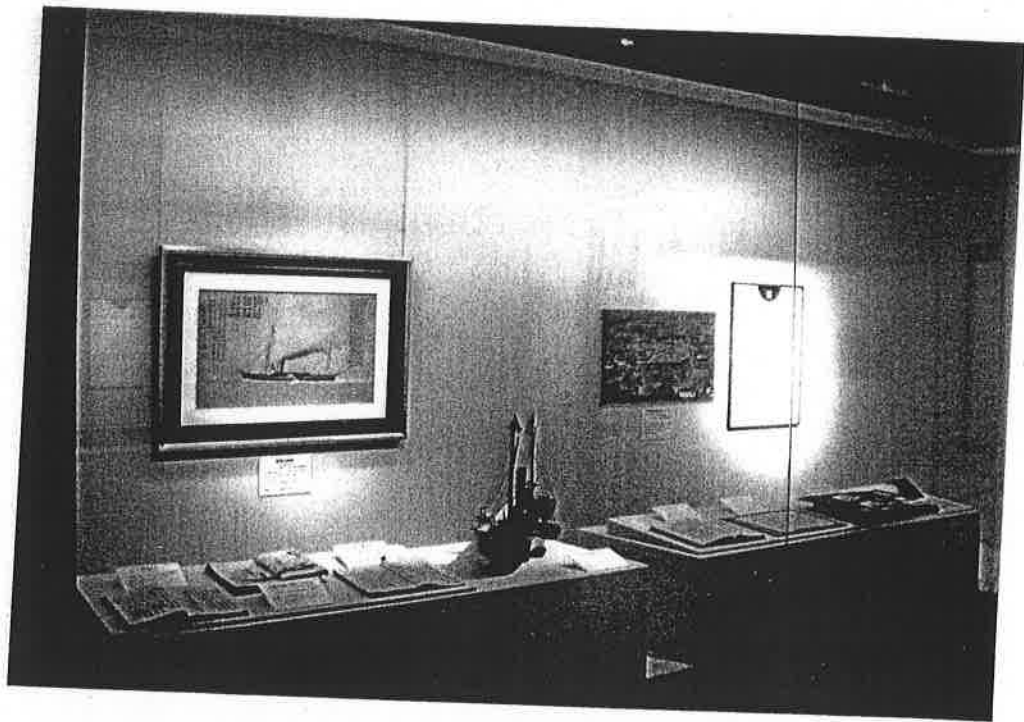
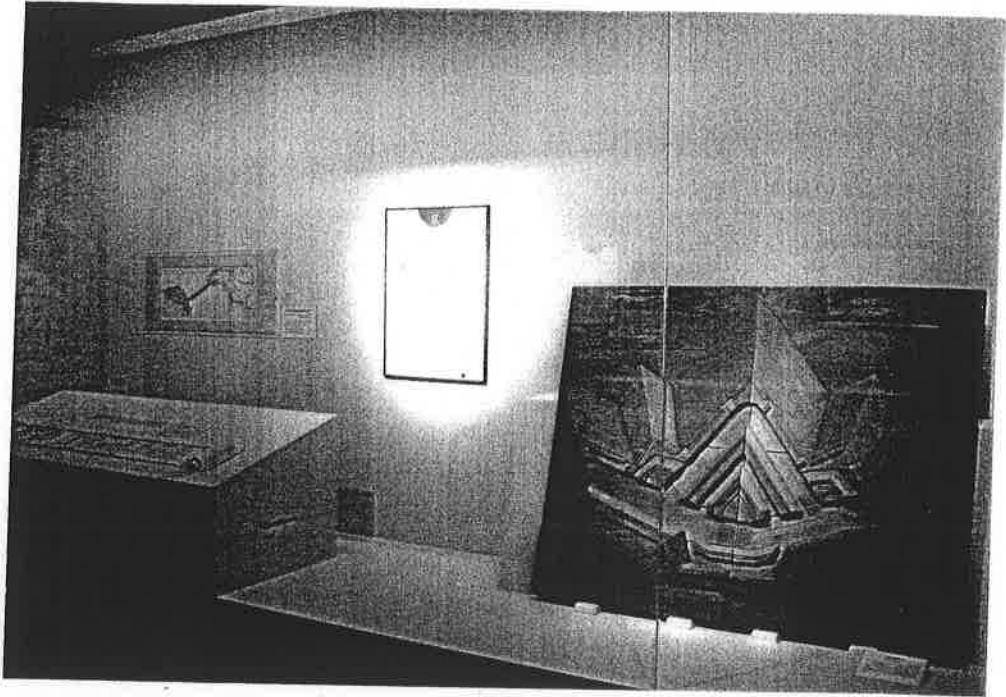

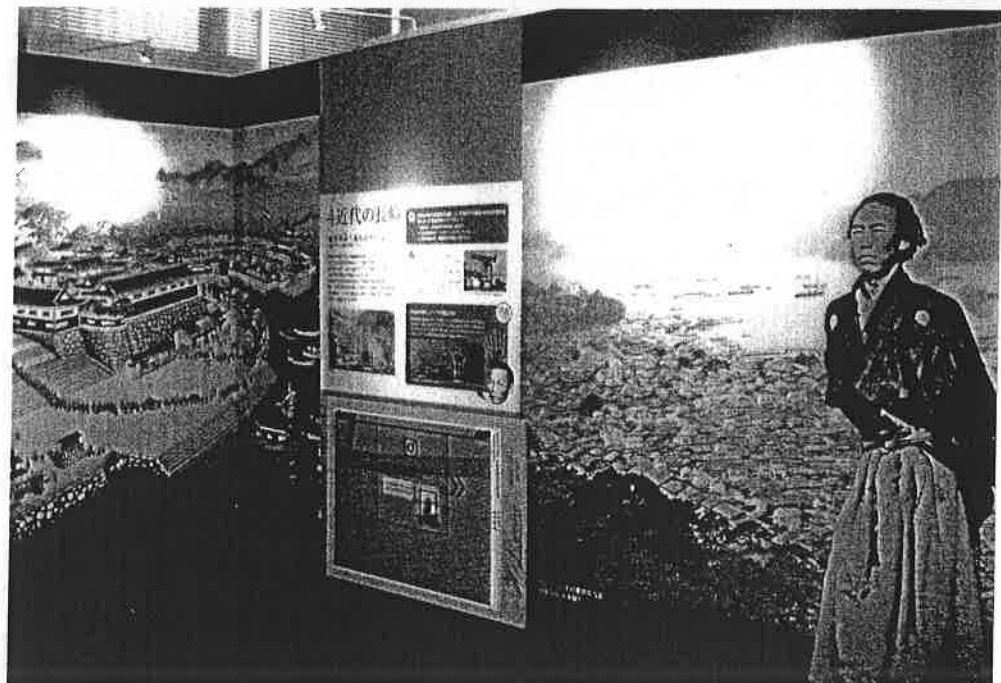

5月4日 なかさき 幕末維新館



5月5日 視察

三重津海軍所跡 及び 佐野常民記念館

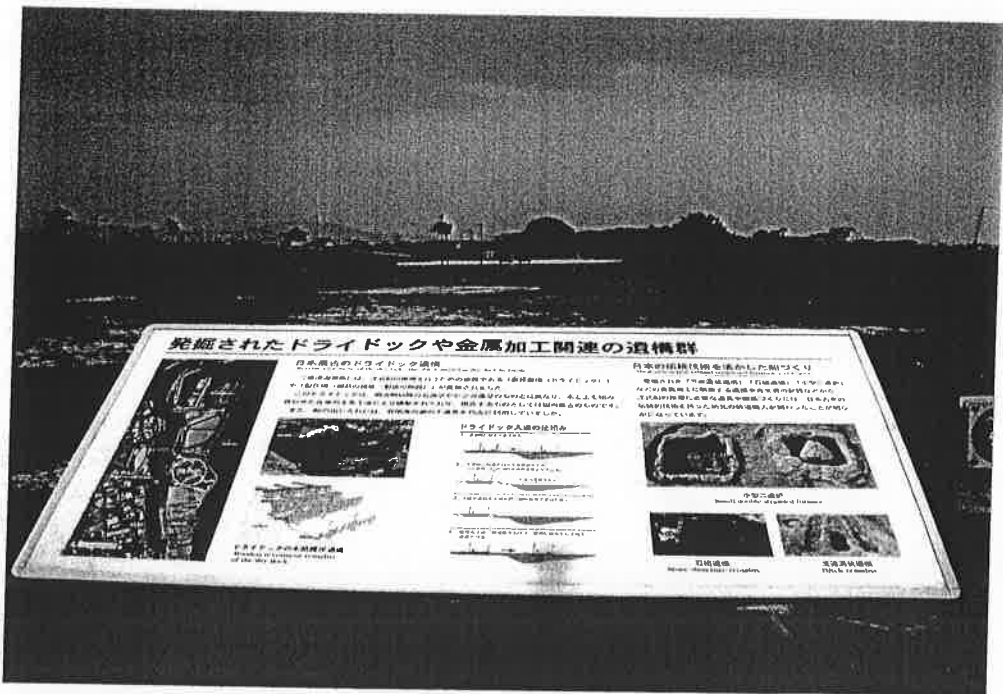
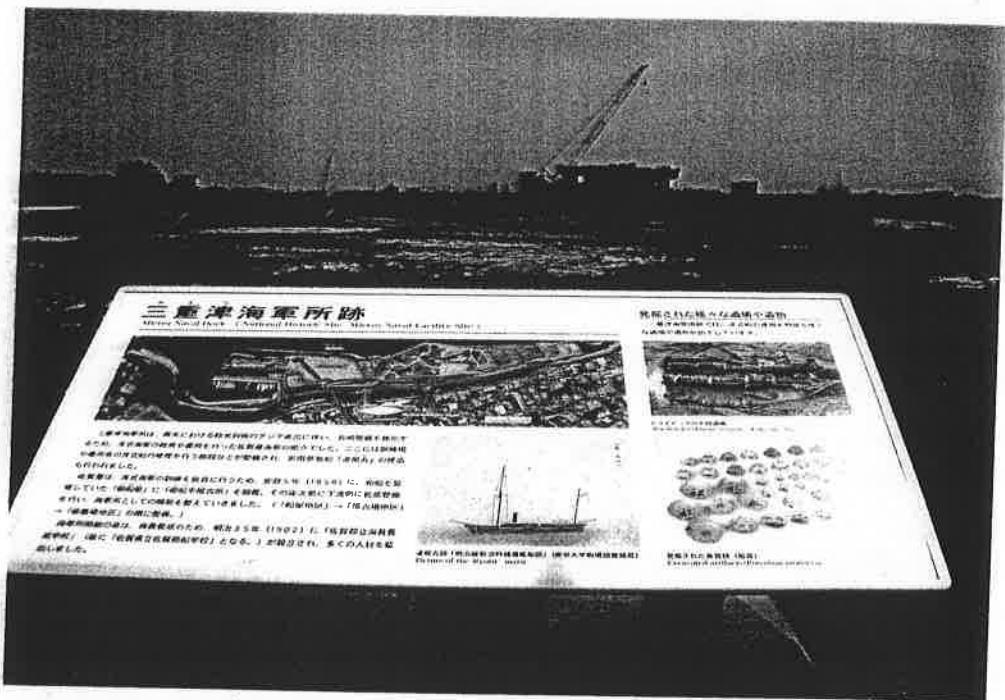
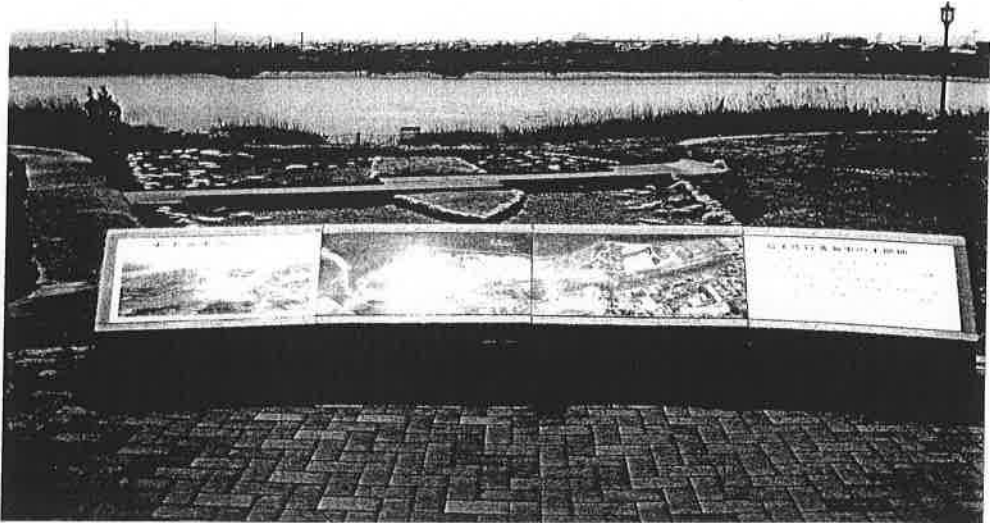

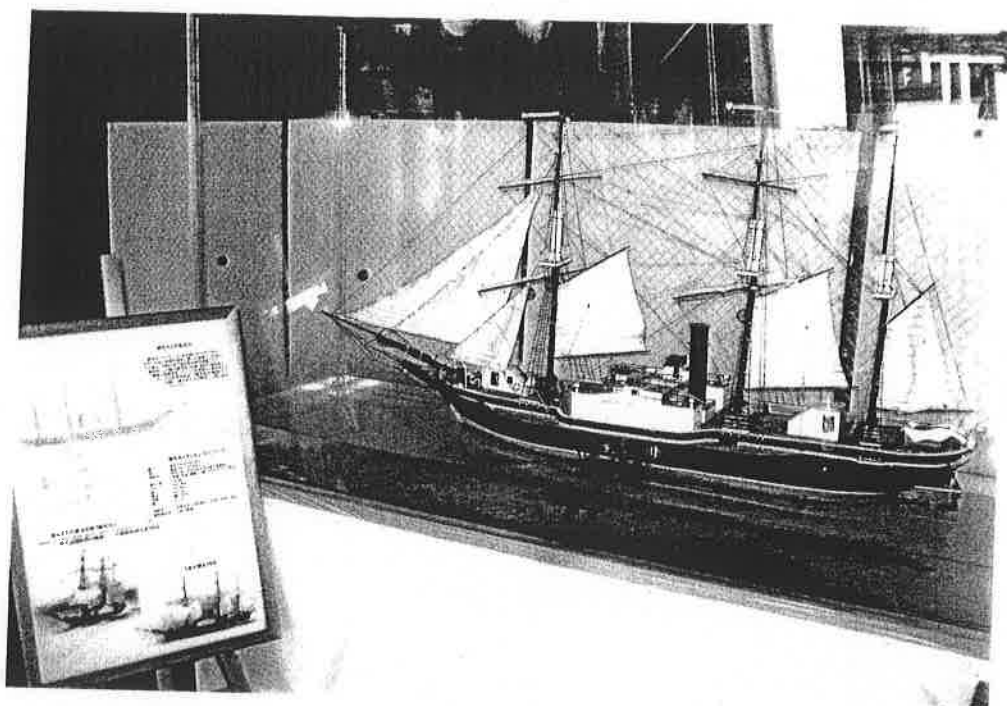



5月5日 熊本市花畑広場

規則様式第7号(第6条関係)

活動内容報告書兼
政務活動費支出明細書

会派名： 高知市議会公明党

活動内容等	期間又は月日	4月 1日(日) ~ 6月30日(土)	
	支出先	四国エネルギー共販(株) ほか	
	目的・内容・結果等	政務活動のために必要な経費	
支出金額等	項目	使途内容の明細, 積算の基礎等	金額(円)
	調査研究費	ガソリン代案分額	61,348
	研修費		
	要請・陳情活動費		
	会議費		
	資料作成費		
	資料購入費		
	広報広聴費		
	人件費		
	事務諸費		
			合計
		領収証書及び支払証明書添付枚数	37 枚
備考			

※ 枠内に収まらない場合は、別紙に整理し添付してください。

領 収 書 添 付 用 紙

議員名： 山根 堂宏

費 目 名				
① 調査研究費	2、研修費	3、要請・陳情活動費	4、会議費	5、資料作成費
6、資料購入費	7、広報広聴費	8、人件費	9、事務諸費	

$$7.104 + 7.252 = 14.356 \times \frac{3}{8} \text{掛分} = 5.383$$

ENEOS

納品書(領収書)

2018年04月05日 10:53

売上
TAKAHIRO YAMANE 様
ENEOSカード S
車両番号 実車番
0026-00
レギュラー P06
数量 48.00L *
単価 148円 * 7,104

合計 ￥7,104
(内消費税等(8.00%) ￥526)
クレジット支払
有効期限: XX/XX NC
支払方法: 一括払い
承認番号: 0042362

ENEOS[®] イト残高: 7,872P
ポイント交換は当店でも可能です。
本日分のポイントは次回以降のご利用代金明細書に反映されます。

四国エネルギー共販株式会社
高知駅前通GS
高知県 高知市
北本町3丁目4-22
TEL:088-883-6371 SS-690013
サイトNo 0712-01 デ-9No 7402-7404
外通番17-02251
002 2018/04/05

ENEOS

納品書(領収書)

2018年04月20日 10:53

売上
TAKAHIRO YAMANE 様
ENEOSカード S
車両番号 実車番
0026-00
レギュラー P06
数量 49.00L *
単価 148円 ￥7,252

合計 ￥7,252
(内消費税等(8.00%) ￥537)
クレジット支払
有効期限: XX/XX NC
支払方法: 一括払い
承認番号: 0038901

ENEOS[®] イト残高: 8,052P
ポイント交換は当店でも可能です。
本日分のポイントは次回以降のご利用代金明細書に反映されます。

四国エネルギー共販株式会社
高知駅前通GS
高知県 高知市
北本町3丁目4-22
TEL:088-883-6371 SS-690013
サイトNo 4086-01 デ-9No 7402-7404
外通番17-03107
002 2018/04/20

会派名：高知市議会公明党

高木妙

費目名				
① 調査研究費	2、研修費	3、要請・陳情活動費	4、会議費	5、資料作成費
6、資料購入費	7、広報広聴費	8、人件費	9、事務諸費	

領収証

高木妙

様

No. 6616

※ 30,480 -

但し油代 20.6L @188-

30年 4月12日 上記正に領収いたしました

内訳

現金	
小切手	
	税抜金額
%	消費税額

APCA DR 362

収入印紙

高知市北本町3-4-22
四国エネルギー共販株式会社
高知駅前通GS
TEL 088-883-6371

ENEOS

納品書(領収書)

2018年04月12日 16:44

売上

ICカード会員

様

現金会員

車両番号

0026-00

レギュラー

数量

20.60L

単価

148円

合計

¥3,048

(内消費税等(8.00%))

¥226

納税

10000-6952

4000-952

カード番号

14P

特別P

14P

特別P(SS)

28P

今回計

利用可能ポイント

1700P

このT会員番号は会員情報が未反映

のためポイントは貯まりませんがご利用

はできません。ポイント利用され

るには、お客様ご自身で、カード裏

面のTサイトより会員情報登録をお

ねがいたします。(14)

本日付与されたポイントは2~3日

目以降に反映されます。有効期限切

等の理由で、Tカードにポイントが

加算されないことがあります。

詳細はwww.tsite.jpにてご確認ください。

現金でお支払いの場合は、

領収書にカネを添えてください。

四国エネルギー共販株式会社

高知駅前通GS

高知県 高知市

北本町3丁目4-22

TEL:088-883-6371

社No.2416-01 TEL:088-883-6371

007 2018/04/12

$$\frac{(3048 + 2960) \times 8}{8} = 2254$$

6008

領 収 書 添 付 用 紙

会派名：高知市議会公明党 **高木妙**

費目名				
① 調査研究費	2、研修費	3、要請・陳情活動費	4、会議費	5、資料作成費
6、資料購入費	7、広報広聴費	8、人件費	9、事務諸費	

領 収 証

高木妙 様

No. **6633**

✳

¥2,960-

但 **油代**

30 年 **4** 月 **30** 日 上記正に領収いたしました

収入印紙

内 訳

現金	
小切手	
	税抜金額
%	消費税額

APCA DR 362

高知市北本町3-4-22
四国エネルギー共販株式会社
高知駅前通GS
TEL 088-883-6371

ENEOS

納品書(領書)

2018年04月30日 09:25

売上
Tカード会員 **様**
現金会員
車両番号 **美津番**
0026-00
レギュラー P07
数量 20.00L
単価 148円
*
合計 ¥2,960
(内消費税等(8.00%) ¥219)
約銭 10000-7040 5000-2040
3000-40

Tカード番号: **[REDACTED]**
Tカード種別: **13P**
特別P **OP**
特別P (SS) **13P**
今回計 **26P**
利用可能ポイント **1872P**

このT会員番号は会員情報が未反映のためポイントは貯まりませんがご利用はできません。ポイント利用されるには、お客様ご自身で、カード裏面のTサイトより会員情報登録をおねがいいたします。(14)

本日付与されたポイントは2~3日目に降に反映されます。有効期限切等の理由で、Tカードにポイントが加算されないことがあります。
詳細はwww.tsite.jpにてご確認下さい。

現金でお支払いの場合は、
納品書にカネを付けて頂きます。

四国エネルギー共販株式会社
高知駅前通GS
高知県 高知市
北本町3丁目4-22
TEL:088-883-6371 SS-690013
Eメール:088-883-6371
FAX:088-883-6371
2018/04/30

領 収 書 添 付 用 紙

会派名： 寺内 憲資

費 目 名				
① 調査研究費	2、研修費	3、要請・陳情活動費	4、会議費	5、資料作成費
6、資料購入費	7、広報広聴費	8、人件費	9、事務諸費	

R No 041851

領 収 証

寺内憲資 様

印
紙

¥ 6 6 2 7

ただし

4月分 油代 44,792

上記の通り有難く領収致しました

平成 30年 4月 30日

入 金 内 訳	
現金	✓
小切手	
振込	
相殺	
手形	
軽油税	
消費税	



高知 株式会社

高知市 6番44号
TEL 82-7161 FAX 82-7525

扱者印

25.1. 2×50×1000冊

ガソリン代

$$6,627_{円} \times \frac{3}{8} = 2,485_{円}$$

規則様式第6号(第6条関係)

支払証明書

支払金額	金 9,000 円 也
内 容	4 月分 ガソリン代
支 払 先	吉永石油(有) ほか
支払年月日	平成30年 4月 2日(月) ほか
理 由	<input type="checkbox"/> 下記の理由により、領収証書がありません。 <input type="checkbox"/> 領収証書に不備がありますので、下記のとおり補正します。 <input checked="" type="checkbox"/> その他(下記のとおり) 領収書に宛て名がないため ※ 参考資料, 領収証書等があるときは, 別紙に整理し添付してください。

上記のとおり支払いましたので証明願います。

会 派 名 高知市議会公明党

代表者氏名 山根 堂宏 様

30年 4月 30日

依頼者氏名 西森 美和



上記のとおり支払ったことを証明します。

30年 4月 30日

会 派 名 高知市議会公明党

代表者氏名 山根 堂宏



領収書添付用紙

会派名：西森 美和

費目名				
1、調査研究費	2、研修費	3、要請・陳情活動費	4、会議費	5、資料作成費
6、資料購入費	7、広報広聴費	8、人件費	<input checked="" type="checkbox"/> 事務諸費	



ENEOS

納品書 (領収書)

ENEOS

納品書(領収書)

ご利用ありがとうございます。
2018年04月02日 10:56

売上
クレジット カード 様
[Redacted]
提携カード
車両番号 実車番
0026-00
レギュラー P01
数量 20.55L *
単価 146円 ¥3,000

合計 ¥3,000
(内消費税等(8.00%) ¥222)
クレジット支払
有効期限: XX/XX NC
支払方法: 一括払い
承認番号: 0001750

現金でお買上げの場合は領収書にかえさせていただきます。
消費税額表示のみの場合は消費税を請求書にてご請求いたします。
消費税には、地方消費税が含まれています。

吉永石油(有) アタゴSS
高知県高知市伊勢崎町8-26
TEL:088-875-7032 SS-102626
レシートNo 4871-01 デ-5No6839-6841
外通番17-76142
002 [Redacted] 2018/04/02

$$3,000 \times 3 \times \frac{3}{8} = 3,375$$

高知石油株式会社
セルフステーション北バイパス
高知県高知市 荊野
北町 2丁目 11番35号
TEL:088-820-2606 SS-082511

2018年04月11日 19:28 伝票No.0011
通番4684

VISA 様
お買上 VISA

11200
レギュラーガソリン P16 ¥3000
数量 20.27(L)
単価 148

合計 ¥3,000
(内消費税等 ¥222)
承認No.0000001867
支払方法 通常

2114-2114 06 2018/04/12
レシートを折りたたんで保管の際は
印字面が内側になる様をお願いします

納品書(領収書)

ご利用ありがとうございます。
2018年04月21日 19:09

売上
クレジット カード 様
[Redacted]
提携カード
車両番号 実車番
0026-00
レギュラー P01
数量 20.55L *
単価 146円 ¥3,000

合計 ¥3,000
(内消費税等(8.00%) ¥222)
クレジット支払
有効期限: XX/XX NC
支払方法: 一括払い
承認番号: 0116582

カード番号: [Redacted]
ポイント: 基本P 13P
特別P 0P
特別P(SS) 52P
今回計 65P

利用ポイント 0P
利用可能ポイント 304P
本日付与されたポイントは2~3日
目以降に反映されます。有効期限切
等の理由で、Tカードにポイントが
加算されないことがあります。
詳細はwww.tenoco.jpにてご確認下
さい。

現金でお買上げの場合は領収書にかえさせていただきます。
消費税額表示のみの場合は消費税を請求書にてご請求いたします。
消費税には、地方消費税が含まれています。

吉永石油(有) アタゴSS
高知県高知市伊勢崎町8-26
TEL:088-875-7032 SS-102626
レシートNo 5062-01 デ-5No9771-9773
外通番17-81106
002 [Redacted] 2018/04/21

規則様式第6号(第6条関係)

支 払 証 明 書

支 払 金 額	金 4, 5 7 0 円 也
内 容	平成30年4月度ガソリン代 4, 5 7 0円
支 払 先	前川石油(株)弥生衛門SS 高知県高知市南御座3-18
支 払 年 月 日	平成 3 0 年 4 月 1 1 日 (水)
理 由	<input type="checkbox"/> 下記の理由により、領収証書がありません。 <input type="checkbox"/> 領収証書に不備がありますので、下記のとおり補正します。 <input checked="" type="checkbox"/> その他(下記のとおり) 領収書に宛て名がないため ※ 参考資料、領収証書等があるときは、別紙に整理し添付してください。

上記のとおり支払いしましたので証明願います。

会 派 名 高知市議会 公明党

代表者氏名 山根堂宏 様

平成 3 0 年 4 月 2 7 日

依頼者氏名 伊藤弘幸



上記のとおり支払ったことを証明します。

平成 3 0 年 4 月 2 7 日

会 派 名 高知市議会公明党

代表者氏名 山根堂宏



領収書添付用紙

議員名： 伊藤 弘幸

費目名				
① 調査研究費	2、研修費	3、要請・陳情活動費	4、会議費	5、資料作成費
6、資料購入費	7、広報広聴費	8、人件費	9、事務諸費	



前払 指
 弥右衛門SS
 高知県高知市
 南御座3-18
 TEL:088-883-2645 SS:24102-24770

領収書

2018/04/11(水) 22:04 伝票No.0212
 取引通番 2551

現金フリー 様
 530-24770-0000-0009 * 24102
 現金フリー

※5
 リン P01 ¥4570
 31.30L
 @146
 (内) @53.8 ¥1000

合計 ¥4,570
 (内税分消費税 ¥339)
 お預り ¥5,000
 お釣り ¥430
 4:0000000-0:0000000

係員： 01
 処理日付：2018/04/11 1385-1385
 100取引
 上記にて領収書に替えさせていただきます

アンケート回答で (毎月1000名様限定)
Amazonギフト券
500円分をプレゼント!
 アンケート回答はこちら

http://teishell.shell.com/jpn

2018年4月11日 ガソリン代
 $4,570 \times \frac{3}{8} = 1,713.75$

領収書添付用紙

議員名： 伊藤 弘幸

費目名				
① 調査研究費	2、研修費	3、要請・陳情活動費	4、会議費	5、資料作成費
6、資料購入費	7、広報広聴費	8、人件費	9、事務諸費	

領 収 証

No. _____

伊藤 弘幸 様

H 30年 4月 7日

★ 4672 -

但 ガソリン代

上記正に領収いたしました

内 訳

税抜金額

消費税額等(%)

高知市若松町6番17号
藤本石油株式会社



領 収 証

No. _____

伊藤 弘幸 様

H 30年 4月 26日

★ 5387 -

但 ガソリン代 36.8L

上記正に領収いたしました

内 訳

税抜金額

消費税額等(%)

高知市若松町6番17号
藤本石油株式会社



H30年4月7日 ガソリン代

$4672 \times \frac{3}{8} = \cancel{1705.5} 1,752円$

H30年4月26日 ガソリン代

$5387 \times \frac{3}{8} = 2,020円$

計 5,485
~~5,477.5~~ 19

領 収 書 添 付 用 紙

会派名：大久保 尊司

費 目 名				
① 調査研究費	2、研修費	3、要請・陳情活動費	4、会議費	5、資料作成費
6、資料購入費	7、広報広聴費	8、人件費	9、事務諸費	

領 収 証

大久保尊司

様

No. 3125

※ ¥ 5,000-

但レギュラー 34.25L @146-

2018年4月7日 上記正に領収いたしました

収入印紙

内 訳

現金	クレジット	
小切手		
		税抜金額
	%	消費税額

APCA DR 362

高知市橋弁町1386-5
四国エネルギー共販株式会社
旭ヶ丘GS
TEL088-824-2035

領 収 証

大久保尊司

様

No. 3126

※ ¥ 5,000-

但レギュラー 34.25L @146円

2018年4月11日 上記正に領収いたしました

収入印紙

内 訳

現金	クレジット	
小切手		
		税抜金額
	%	消費税額

APCA DR 362

高知市橋弁町1386-5
四国エネルギー共販株式会社
旭ヶ丘GS
TEL088-824-2035

4月分がソリン代

$$(5,000 + 5,000 + 6,408) \times \frac{3}{8} = \underline{\underline{6,153円}}$$

①

領 収 書 添 付 用 紙

会派名： 大久保 尊司

費 目 名				
① 調査研究費	2、研修費	3、要請・陳情活動費	4、会議費	5、資料作成費
6、資料購入費	7、広報広聴費	8、人件費	9、事務諸費	

領 収 証 大久保 尊司 様

No. 3134

※ 76,408-

但レギュラー 43,898 (11.146円)

2018年4月22日 上記正に領収いたしました

収入印紙

内 訳	
現金	クレジット
小切手	
	税抜金額
%	消費税額

南 和 中 協 行 明 上 5 5 6 5
 四国エネルギー共販株式会社
 旭ヶ丘GS
 TEL088-824-2035

APCA DR 352

②

領 収 書 添 付 用 紙

議員名： 山根 堂宏

費 目 名				
1、調査研究費	2、研修費	3、要請・陳情活動費	4、会議費	5、資料作成費
6、資料購入費	7、広報広聴費	8、人件費	9、事務諸費	

$$3,922 + 5,564 = 9,486 \times \frac{3}{8} \text{ 換分} = 3,557$$

ENEOS

納品書(領収書)

2018年05月02日 11:10

売上
TAKAHIRO YAMANE 様
ENEOSカード S
車両番号 実車番
0026-00
レギュラー P06
数量 26.50L *
単価 148円 ¥3,922

合計 ¥3,922

(内消費税等(8.00%) ¥291)

クレジット支払

有効期限: XX/XX NC

支払方法: 一括払い

承認番号: 0040918

ENEOS[®] イオ残高: 8,052P
ポイント交換は当店でも可能です。
本日分のポイントは次回以降のご利用代金明細書に反映されます。

四国エネルギー共販株式会社

高知駅前通GS

高知県 高知市

北本町3丁目4-22

TEL:088-883-6371 SS-690013

レシートNo 6830-01 デ-5No3577-3579

外通番17-03816

007

2018/05/02

ENEOS

納品書(領収書)

2018年05月22日 09:08

売上
TAKAHIRO YAMANE 様
ENEOSカード S
車両番号 実車番
0026-00
レギュラー P06
数量 37.60L *
単価 148円 ¥5,564

合計 ¥5,564

(内消費税等(8.00%) ¥412)

クレジット支払

有効期限: XX/XX NC

支払方法: 一括払い

承認番号: 0032935

ENEOS[®] イオ残高: 8,238P
ポイント交換は当店でも可能です。
本日分のポイントは次回以降のご利用代金明細書に反映されます。

四国エネルギー共販株式会社

高知駅前通GS

高知県 高知市

北本町3丁目4-22

TEL:088-883-6371 SS-690013

レシートNo 3147-01 デ-5No3318-3320

外通番17-04992

007

2018/05/22

領 収 書 添 付 用 紙

会派名：高知市議会公明党

高木 妙

費目名				
① 調査研究費	2、研修費	3、要請・陳情活動費	4、会議費	5、資料作成費
6、資料購入費	7、広報広聴費	8、人件費	9、事務諸費	

領 収 証

高木 妙

様

No. 6647

✳ ¥ 3,996-

内 訳

現金	
小切手	
	税抜金額
%	消費税額

APCA DR 362

但 レギュラーガソリン 27ℓ @148
2018年5月25日 上記正に領収いたしました

収入印紙

高知市北本町3-4-22
四国エネルギー共販株式会社
高知駅前通GS
TEL 088-883-6371

ENEOS

納品書(領収書)

2018年05月25日 08:18

売上
丁カード会員 様

現金会員
車両番号
0026-00

レギュラー P07
数量 27.00ℓ
単価 148円

* ¥ 3,996

合計 ¥ 3,996
(内消費税等(8.00%) ¥ 296)

釣銭 10000-6004 5000-1004
4000-4

カード番号: [REDACTED] 18P
種別: 基本P OP
特別P OP
特別P (SS) 18P
今回計 36P OP

利用ポイント 2094P
利用可能ポイント 2094P
本日付与されたポイントは2~3日
目以降に反映されます。有効期限切
等の理由で、丁カードにポイントが
加算されないことがあります。
詳細はwww.tsj.te.jpにてご確認下さ
い。

現金でお支払いの場合は、
領収書にかえさせていただきます。

四国エネルギー共販株式会社
高知駅前通GS
高知県 高知市
北本町3丁目4-22
TEL: 088-883-6371 SS-690013
丁No. 3658-01 〒790-4894-4895
002 2018/05/25

$$3996 \times \frac{3}{8} = 1498.1$$

領 収 書 添 付 用 紙

会派名：寺内 憲資

費 目 名				
①、調査研究費	2、研修費	3、要請・陳情活動費	4、会議費	5、資料作成費
6、資料購入費	7、広報広聴費	8、人件費	9、事務諸費	

R No 041857

領 収 証

寺内 憲資 様

印
紙

¥ 17429

ただし 油代 (5月分 117.82)

上記の通り有難く領収致しました

平成 30年 5月 29日

入 金 内 訳	
現金	✓
小切手	
振込	
相殺	
手形	
軽油税	
消費税	



コ 不 會 酒 曹 特 約 店
高 知 會 社 精 油 式 会 社

高知市 6番44号
TEL 822-2161 FAX 822-7525

扱 者 印
[Redacted]

25.1. 2 × 50 × 1000冊

ガソリン代

$$17429円 \times \frac{3}{8} = 6,535円$$

規則様式第6号(第6条関係)

支 払 証 明 書

支 払 金 額	金 9,000 円 也
内 容	5 月 分 ガソリン代
支 払 先	吉永石油(有) ほか
支 払 年 月 日	平成30年 5月 1日(火) ほか
理 由	<input type="checkbox"/> 下記の理由により, 領収証書がありません。 <input type="checkbox"/> 領収証書に不備がありますので, 下記のとおり補正します。 <input checked="" type="checkbox"/> その他(下記のとおり) 領収書に宛て名がないため ※ 参考資料, 領収証書等があるときは, 別紙に整理し添付してください。

上記のとおり支払いましたので証明願います。

会 派 名 高知市議会公明党

代表者氏名 山根 堂宏 様

30年 5月 30日

依頼者氏名 西森 美和



上記のとおり支払ったことを証明します。

H30年 5月 30日

会 派 名 高知市議会公明党

代表者氏名 山根 堂宏



領 収 書 添 付 用 紙

会派名：西森 美和

費 目 名				
1、調査研究費	2、研修費	3、要請・陳情活動費	4、会議費	5、資料作成費
6、資料購入費	7、広報広聴費	8、人件費	9、事務諸費	

ENEOS ENEOS ENEOS

納品書(領収書)

ご利用ありがとうございます。
2018年05月01日 22:48

売上
利江外 カト 加代 様
[REDACTED]
提携カード
車両番号 実車番
0026-00
レギュラー P13
数量 20.55L *
単価 146円 ¥3,000
.....
合計 ¥3,000
(内消費税等(8.00%) ¥222)
クレジット支払
有効期限: XX/XX NC
支払方法: 一括払い
承認番号: 0116673

現金でお買上げの場合は領収書にかえさせていただきます。
消費税額表示のない場合は消費税を請求書にて
ご請求いたします。
消費税には、地方消費税が含まれています。

吉永石油(有) アタゴSS
高知県高知市伊勢崎町8-26
TEL:088-875-7032 SS-102626
シートNo 5766-05 テレ-No7629-7631
外通番17-89766
002 [REDACTED] 2018/05/01

納品書(領収書)

ガソリン税にも消費税が課税されて
います。
2018年05月13日 08:06

売上
利江外 カト 加代 様
[REDACTED]
提携カード
車両番号 実車番
0026-00
レギュラー P-07
数量 20.55L *
単価 146円 ¥3,000
.....
合計 ¥3,000
(内消費税等(8.00%) ¥222)
クレジット支払
有効期限: XX/XX NC
支払方法: 一括払い
承認番号: 0116814

四国エネルギー共販株式会社
IDD美術館通りGS
高知県 高知市高須310-3
TEL:088-866-2339 SS-039014
シートNo 5139-03 テレ-No7881-7883
外通番17-25437
015 [REDACTED] 2018/05/13

納品書(領収書)

2018年05月25日 17:27

売上
上 様 M
6-690111-49996-001
現金フリー
車両番号 実車番
0026-00
レギュラー P-01
数量 20.55L *
単価 146円 ¥3,000
.....
合計 ¥3,000
(内消費税等(8.00%) ¥222)
お預り ¥3,000
お釣り ¥0

現金でお買上げの場合は、
領収書にかえさせていただきます。
消費税表示のない場合消費税を
請求書にてご請求いたします。
消費税には、地方消費税が含まれて
います。

四国エネルギー共販株式会社
旭ヶ丘GS
高知県 高知市
福井町1386-5
TEL:088-824-2035 SS-690111
シートNo 2787-01
テレ-No3826-3827
006 [REDACTED] 2018/05/25

$$3,000 \times 3 \times \frac{3}{8} = 9,000 \times \frac{3}{8} = 3,375$$

領 収 書 添 付 用 紙

議員名： 伊藤 弘幸

費 目 名				
①、調査研究費	2、研修費	3、要請・陳情活動費	4、会議費	5、資料作成費
6、資料購入費	7、広報広聴費	8、人件費	9、事務諸費	

領 収 証

No. _____

伊藤 弘幸 様

30年 5月 29日

★ ￥ 3,650

但 レギュラー 25ℓ

上記正に領収いたしました

内 訳

税抜金額

消費税額等(%)

高知市若松町6番17号
藤本石油株式会社
三式印

$$3,650 \times \frac{3}{8} = 1,368 \text{ 円}$$

領 収 書 添 付 用 紙

会派名： 大久保 尊司

費 目 名				
1、調査研究費	2、研修費	3、要請・陳情活動費	4、会議費	5、資料作成費
6、資料購入費	7、広報広聴費	8、人件費	9、事務諸費	

領 収 証 大久保 尊司 様

No. 3143

※ ¥ 6,040 -

但 レギエラ- 41,322 @146 -

2018年 5月 9日 上記正に領収いたしました

高知市橋井町1386-5
四国エネルギー共販株式会社
旭ヶ丘 GS
TEL088-824-203

収入印紙

内 訳

現金	クレジット	
小切手		
		税抜金額
	%	消費税額

APICA DR 362

領 収 証 大久保 尊司 様

No. 3148

※ ¥ 6,380 -

但 レギエラ- 43,202 @146

2018年 5月 23日 上記正に領収いたしました

高知市橋井町1386-5
四国エネルギー共販株式会社
旭ヶ丘 GS
TEL088-824-203

収入印紙

内 訳

現金	クレジット	
小切手		
		税抜金額
	%	消費税額

APICA DR 362

$$(6040 + 6380) \times \frac{3}{8} = \underline{\underline{4.657'円}}$$

5月分 ガソリン代

領 収 書 添 付 用 紙

議員名： 山根 堂宏

費 目 名				
① 調査研究費	2、研修費	3、要請・陳情活動費	4、会議費	5、資料作成費
6、資料購入費	7、広報広聴費	8、人件費	9、事務諸費	

$$7,392 \times \frac{3}{8} \text{ 抽分} = 2,772$$

ENEOS

納品書(領収書)

2018年06月16日 09:35

売上
TAKAHIRO YAMANE 様
[REDACTED]
ENEOSカード S
車両番号 実車番 [REDACTED]
0026-00
レギュラー P07
数量 48.00L *
単価 154円 ¥7,392
.....
合計 ¥7,392
(内消費税等(8.00%) ¥548)
クレジット支払
有効期限: XX/XX NC
支払方法: 一括払い
承認番号: 0034064

ENEOS[®] イオ残高: 8,214P
ポイント交換は当店でも可能です。
本日分のポイントは次回以降のご利用代金明細書に反映されます。

四国エネルギー共販株式会社
高知駅前通GS
高知県 高知市
北本町3丁目4-22
TEL:088-883-6371 SS-690013
レシートNo 0958-01 〒-5No6235-6237
外通番17-06442
006 [REDACTED] 2018/06/16

領収書添付用紙

会派名：高知市議会公明党

高木 妙

費目名				
1、調査研究費	2、研修費	3、要請・陳情活動費	4、会議費	5、資料作成費
6、資料購入費	7、広報広聴費	8、人件費	9、事務諸費	

領収証

高木 妙

様

No. 6573

¥ 3,850 -

但 油代 25L @154-

30年6月26日 上記正に領収いたしました

収入印紙

内訳

現金	
小切手	
	税抜金額
%	消費税額

APIC1 DR 362

高知市北本町3-4-22
四国エネルギー共販株式会社
高知駅前通GS
TEL 088-883-6371

ENEOS

納品書(領収書)
2018年06月26日 09:04

売上
Tカード会員 様
現金会員
車両番号 0026-00
レギュラー P11
数量 25.00L
単価 154円 *
¥3,850

合計 ¥3,850
(内消費税等(8.00%) ¥285)
約 4000-150

Tカード番号: [REDACTED] 17P
T*イン: 基本P OP
特別P 17P
特別P(SS) 34P
今回計 OP
利用ポイント 1454P

利用可能ポイント 1454P
本日付与されたポイントは2~3日
目以降に反映されます。有効期限切
等の理由で、Tカードにポイントが
加算されないことがあります。
詳細はwww.tsite.jpにてご確認下さ
い。

現金でお支払いの場合は、
領収書にカズさせていただきます。

四国エネルギー共販株式会社
高知駅前通GS
高知県 高知市
北本町3丁目4-22
TEL: 088-883-6371 SS-690013
Eメール: No. 3193-02 〒-No1235-1236
007 [REDACTED] 2018/06/26

$$3850 \times \frac{3}{8} = 1443.75$$

領 収 書 添 付 用 紙

会派名：寺内 憲資

費 目 名				
①、調査研究費	2、研修費	3、要請・陳情活動費	4、会議費	5、資料作成費
6、資料購入費	7、広報広聴費	8、人件費	9、事務諸費	

R No 041868

領 収 証

寺内 憲資 様

印
紙

4 3 5 1 1

ただし 油代 6月分 2282

上記の通り有難く領収致しました
平成 30年 6月 29日

入 金 内 訳	
現金	3,511-
小切手	
振込	
相殺	
手形	
軽油税	
消費税	



高知 高知 株式会社

高知 6番44号
TEL 82-2161 FAX 822-7525



25.1. 2×50×1000冊

ガソリン代

$$3,511 \text{ 円} \times \frac{3}{8} = 1,316 \text{ 円}$$

規則様式第6号(第6条関係)

支 払 証 明 書

支 払 金 額	金 9,000 円 也
内 容	6 月 分 ガソリン代
支 払 先	弘田生コンクリート(株)アート・ズー土佐道路 SS ほか
支 払 年 月 日	平成30年 6月 5日(火) ほか
理 由	<input type="checkbox"/> 下記の理由により, 領収証書がありません。 <input checked="" type="checkbox"/> 領収証書に不備がありますので, 下記のとおり補正します。 <input type="checkbox"/> その他(下記のとおり) 領収書に宛て名がないため ※ 参考資料, 領収証書等があるときは, 別紙に整理し添付してください。

上記のとおり支払いしましたので証明願います。

会 派 名 高知市議会公明党

代表者氏名 山根 堂宏 様

30年 6月 30日

依頼者氏名 西森 美和 印



上記のとおり支払ったことを証明します。

1430 年 6 月 30 日

会 派 名 高知市議会公明党

代表者氏名 山根 堂宏



領収書添付用紙

会派名：西森 美和

費目名				
1、調査研究費	2、研修費	3、要請・陳情活動費	4、会議費	5、資料作成費
6、資料購入費	7、広報広聴費	8、人件費	9、事務諸費	

Mobil (領収書)

弘田生コンクリート(株)
アート・ズー土佐道路SS
高知市朝倉茂780-5
TEL:088-844-6614

2018/06/05(火)09:02 2018/06/05

UFJ 様
売上 一般クレジット

3696 000120
レギュラー ¥3000
19.23L,] @156 L-1 P-1

合計 ¥3,000
(内消費税等 ¥222)

承認No.
支払方法 一括
初 OK
端末処理通番 09641

※本書保管上のお願
財布・手帳等にはさんで保管頂く場
合は、印刷面を内側に折り保管をお
願い致します。

No.4324

担当: [Redacted]



入交石油 株式会社
高知橋SS
高知県高知市
はりまや町3-2-1
TEL:088-823-8144 SS:70581-17301

クレジットカード売上票

2018年06月17日 08:23 伝票No.9144
取引通番 9873

クレジットカード 様
70581
一般提携 車番 [Redacted]

0120-00 8759
レギュラーガソリン P03 ¥3000
数量 19.23L
単価 @156
(内ガソリン税 @53.8)

合計 ¥3,000
(内税分消費税 ¥222)

承認No.0000117051
支払方法 一括
クレジットご利用額 ¥3,000
有効期限 XX年XX月 企業コード 0001
2:0000000-0:0000000

お客様控え

係員: [Redacted] 02
処理日付: 2018/06/17 8759-8759
100取引

アンケート回答で
Amazonギフト券
500円分をプレゼント!
アンケート回答はコチラ



http://tellshell.shell.com/jpn

$$9000 \times \frac{3}{8} = 3375A$$

ENEOS

納品書(領収書)

ご利用ありがとうございます。
2018年06月28日 17:39

売上
エネオスカード カイロ 様

提携カード
車両番号 実車番

0026-00 P07
レギュラー
数量 19.74L *
単価 152円 ¥3,000

合計 ¥3,000
(内消費税等(8.00%) ¥222)

クレジット支払
有効期限: XX/XX NC
支払方法: 一括払い
承認番号: 4717707

現金でお買上げの場合は領収書にかえさせていただきます。
消費税額表示のない場合は消費税を請求書にて
ご請求いたします。
消費税には、地方消費税が含まれています。

吉永石油(南) アタゴSS
高知県高知市伊勢崎町8-26
TEL:088-875-7032 SS-102626
レシートNo 6020-03 デーNo6096-6098
クレジット17-98876

002 [Redacted] 2018/06/28

領収書添付用紙

会派名：大久保 尊司

費目名				
1、調査研究費	2、研修費	3、要請・陳情活動費	4、会議費	5、資料作成費
6、資料購入費	7、広報広聴費	8、人件費	9、事務諸費	

領収証

No. 3502

大久保 尊司 様

✳

¥5,016-

但 レキニラ-33ℓ ㊟152

2018年6月5日 上記正に領収いたしました

収入印紙

内訳

現金	クレジット
小切手	
	税抜金額
%	消費税額

APICA DR 362

高知市福井町1386-5
四国エネルギー共販株式会社
旭ヶ丘GS
TEL088-824-2035

領収証

No. 3505

大久保 尊司 様

✳

¥5,000-

但 レキニラ 32²⁰ℓ ㊟152

2018年6月14日 上記正に領収いたしました

収入印紙

内訳

現金	クレジット
小切手	
	税抜金額
%	消費税額

APICA DR 362

高知市福井町1386-5
四国エネルギー共販株式会社
旭ヶ丘GS
TEL088-824-2035

H30年6月 がソリ代

$$(5,016円 + 5,000円 + 6,832円) \times \frac{3}{8} = \underline{\underline{6,318円}}$$

領 収 書 添 付 用 紙

会派名： 大久保 尊司

費 目 名				
1、調査研究費	2、研 修 費	3、要請・陳情活動費	4、会 議 費	5、資料作成費
6、資料購入費	7、広報広聴費	8、人 件 費	9、事務諸費	

領 収 証 大久保 尊司 様

No. 3510

※ ¥ 6832 -

内 訳

現金	クレジット
小切手	
	税抜金額
%	消費税額

但し控除 44,962 @/52

2018年 6月 23日 上記正に領収いたしました

収入印紙

高知市福井町 1386-5
 四国エネルギー共販株式会社
 旭ヶ丘 GS
 TEL088-824-2035

APICA DR 362

規則様式第7号(第6条関係)

活動内容報告書兼
政務活動費支出明細書

会派名： 高知市議会公明党

活動内容等	期間又は月日	4月 1日(日) ~ 6月 30日(土)	
	支出先	株式会社地方議会研究所 ほか	
	目的・内容・結果等	研修会参加等	
支出金額等	項目	使途内容の明細、積算の基礎等	金額(円)
	調査研究費		
	研修費	セミナー受講料、旅費等	271,632
	要請・陳情活動費		
	会議費		
	資料作成費		
	資料購入費		
	広報広聴費		
	人件費		
	事務諸費		
		合計	271,632
	領収証書及び支払証明書添付枚数 <u>12</u> 枚		
備考			

※ 枠内に収まらない場合は、別紙に整理し添付してください。

規則様式第7号(第6条関係) 活動内容報告書兼
政務活動費支出明細書

会派名：公明党

活動内容等	期間又は月日	4月26日(木) ~ 4月27日(金)	
	支出先	高知市議会議員 大久保尊司	
目的・内容 ・結果等	<p>◆4月26日 東京でおこなわれた(株)地方議会総合研究所のセミナーを受講 1000~1100・議員とは 1115~1200・議員が有する権利・義務 1300~1400・議会の権限 1415~1515・質問・質疑を効果的に活用する手法とは 1530~1700・予算決算審議とは</p> <p>◆4月27日 1400~1500・第2衆議院会館で国土交通省より社会資本整備総合交付金、防災・安全交付金のレクを受けた</p> <p>※ 行政視察を行った場合は、「行政視察報告書」を添付してください。</p>		
支出金額等	項目	使途内容の明細, 積算の基礎等	金額(円)
	調査研究費		
	研修費	交通旅費規程による旅費明細書のとおり 70,470円 講座受講料 25,000円 振込み料 324円 お土産代 3,900円	99,694円
	要請・陳情活動費		
	会議費		
	資料作成費		
	資料購入費		
	広報広聴費		
	人件費		
	事務諸費		
		合計	99,694円
	領収証書及び支払証明書添付枚数	4枚	
備考			

※ 枠内に収まらない場合は、別紙に整理し添付してください。

旅 費 明 細 書

月 日	出発地	経 路	到着地	宿泊地	鉄 道 賃			船 賃	航空賃	車 賃		日 当	宿 泊 料		計	
					営業 換算	運賃	急 行料			計	定額		実費額	日 数		定額
26	高知駅前 (6:15)	羽田空港	池袋 (9:52)		15.4	260			(特割) 21,690		1,340				23,780	
	池袋 (17:18)				7.8				490							
27	永田町 (17:28)	羽田空港	高知駅前 (20:55)	東京23区	4.2	310			(特割) 25,090		490	1	3,000	1	14,800	17,800
			()												0	
			()												0	
			()												0	
支 度 料																
旅行雑費					27.4	570	0	0	46,780	0	2,320	2	6,000	1	14,800	(支給額) 円 70,470

(注) 括弧内には、在勤地の出発(予定)時刻を記載すること。

※ 高知駅前～高知龍馬空港間は空港連絡バス往復利用。

※ 4/26池袋～永田町間の移動については同一区域内のため、支給せず。

領 収 書 添 付 用 紙

会派名：大久保 尊司

費 目 名				
1、調査研究費	2、研修費	3、要請・陳情活動費	4、会議費	5、資料作成費
6、資料購入費	7、広報広聴費	8、人件費	9、事務諸費	

領収証

No. _____

大久保 尊司 様

平成30年4月26日

金額 **¥25,000**

内	
消費税等	
現金	

但 4月26日セミナー受講料として
上記正に領収いたしました

収入印紙

株式会社 地方議会総合研究所
〒112-0011
東京都文京区千石2-34-6
Tel.03-6912-1930 fax03-6912-2280



係

こうぎん キャッシュサービスご利用明細

毎度ご利用いただきありがとうございます。

年月日	取扱店	機番	銀行番号	口座店	口座番号	お取引					
300416	0064	019				お振込み					
受付通番	万円	五千円	二千円	千円	500	100	50	10	5	1	お取引金額
2012											¥25,000
時刻	ホスト通番	手数料	おつり	お取引後の残高							
09:50	005166	¥324									



高知銀行

お振込明細
ご案内

高知銀行の個人のお客さまのキャッシュカードのお引き出し限度額が100万円になりました。詳しくは店頭窓口、またはホームページをご覧ください。

みずほ銀行 麹町支店
普通 口座番号1314699 振込番号 006

カ)チホウキ カイソウコ ウケンキウジヨ 様へ
オクホ タカシ 様から
電話番号

振込通番000026

ご利用の明細は上記のとおりでございます。どうぞご確認ください。

領 収 書 添 付 用 紙

会派名： 大久保 尊司

費 目 名				
1、調査研究費	(2) 研修費	3、要請・陳情活動費	4、会 議 費	5、資料作成費
6、資料購入費	7、広報広聴費	8、人 件 費	9、事務諸費	

領 収 証

M No 05442

平成 30 年 4 月 25 日

分類コード

高知市議会 公明党 様

下記の金額正に領収致しました

金額				¥	3	9	0	0
----	--	--	--	---	---	---	---	---

但し 栗のマドレーヌ 2箱

	売掛金・現金売上	手数料	その他
8 現金			
9 小切手			
11 振 込			
10 相 殺			

印
紙

取扱者印

菓子処

株式会社 青 柳

高知市大津乙174
TEL 088-866-2389
営業部 088-866-2359

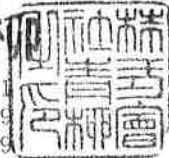

金額を訂正したもの、複写でないもの、社印、取扱者印又は取扱者署名のないものは無効

28.5 3×50×200冊

議員・議会活動の 基本を学ぶ in 東京・京都

4/26

(木) 10:00~17:00

東京

5/10

(木) 10:00~17:00

京都



講師 廣瀬和彦

【(株)地方議会総合研究所所長・
明治大学政治経済学部講師】

明治大学法学部卒。元全国市議会
議長会法制参事。明治大学政治経
済学部講師・明治大学公共政策大
学院ガバナンス研究科講師等として
活躍。著書は、「Q&A議会運営ハン
ドブック」「100条調査ハンドブック」
「政務調査費ハンドブック」(すべて
ぎょうせい)など多数。

1. 議員とは

- (1) 議員としての役割と使命
- (2) 議員活動における留意点

2. 議員が有する権利・義務

- (1) 動議提出権(2) 質疑・質問、討論等の発言権
- (3) 表決権(4) 議長選挙等を行う際の選挙権
- (5) 表決に際しての投票方法等の要求権(6) 異議申立て権
- (7) 事件等の撤回権(8) 臨時会の招集請求権
- (9) 本会議の開議請求権(10) 委員会の招集請求権
- (11) 議案の提出権(12) 議員としての资格要求権
- (13) 侮辱者に対する処分要求権(14) 請願の紹介権
- (15) 議員報酬・費用弁償・期末手当の受給権

3. 議会の権限

- (1) 議決権
(条例制定権等15項目の議決権・地方自治法96条2項の活用手法)
- (2) 選挙権
(議会における選挙手続き・投票の効力に対する異議・立候補制等の活用)
- (3) 監視権を強化する(報告及び書類受理権・検閲検査権・
監査請求権・調査権・承認権・同意権・不信任議決権)
- (4) 意見表明権(意見書提出権・諮問等親権・請願受理権)
- (5) 自律権(決定権・自主解散権等)

4. 質問・質疑を効果的に活用する手法とは

- (1) 質問の意義と種類(2) 質問通告と事前聞き取り・答弁調整
- (3) 一問一答と一括質問・一括答弁のメリット・デメリット
- (4) 第三セクター等への質問(5) 外交問題等に対する質問
- (6) 長・議長・事務局長に対する質問(7) 質問時間の取扱い
- (8) 無通告質問の取扱い(9) 重複質問(10) 質問における要望
- (11) やってはいけない9つの質問例
- (12) より良い答弁を引き出すための5つの方策
- (13) 質問を行う際に準備すべき5項目
- (14) 質問をするに当たっての情報取得方法
- (15) 質疑で勘違いしやすいこと

5. 予算・決算審議とは

- (1) 予算の種類と内容(2) 予算提出時期と提出資料
- (3) 予算の審議手法(4) 予算編成過程への関与の是非
- (5) 予算委員会と正副議長の取扱い(6) 予算に対する修正
- (7) 補正予算への修正留意点
- (8) 予算に対する修正以外の意思手法(組替え動議・附帯決議・執行留保)
- (9) 決算の意義と役割
- (10) 平成29年地方自治法改正の決算及び監査委員規定
- (11) 決算提出時期及び決算認定の留意点
- (12) 監査委員の決算に対する質問・質疑の是非

お申込みはホームページからお願いいたします。

議会総研

検索

※ホームページからお申込みいただけない場合は、
下記FAX申込書にご記入の上、事務局宛にお送り下さい。

<http://www.gikaisoken.jp>

FAX 申込書 ➡ 03-6912-2280

参加されるセミナーのチェックボックスに
 をお願いいたします。

フリガナ	オオクボ タカシ
お名前	大久保 尊司
議会名	高知市議会
領収書 お宛名	大久保 尊司
ご住所	(〒780-0970) 高知市本町 4-1-24 公明党控室
TEL	(088) 823-9403
FAX	(088) 871-2485
E-mail	okubo.takashi@city.kochi.kochi.jp



4月26日(木) 10:00~17:00

議員・議会活動の基本を学ぶ



5月10日(木) 10:00~17:00 in 京都

議員・議会活動の基本を学ぶ

受講料 1日 25,000円(税込)

受講料は受講確認書到着後、事前にお振込をお願いいたします。★キャンセルは7日前までにメール又はFAXにてご連絡下さい。
お申込み後、事務局から受講確認書をメールまたはFAXにてご送付させていただきます。受講確認書をご覧いただき、
事前に口座にお振込をお願いいたします。※ホームページでのお申込の方がスムーズにご対応できます。

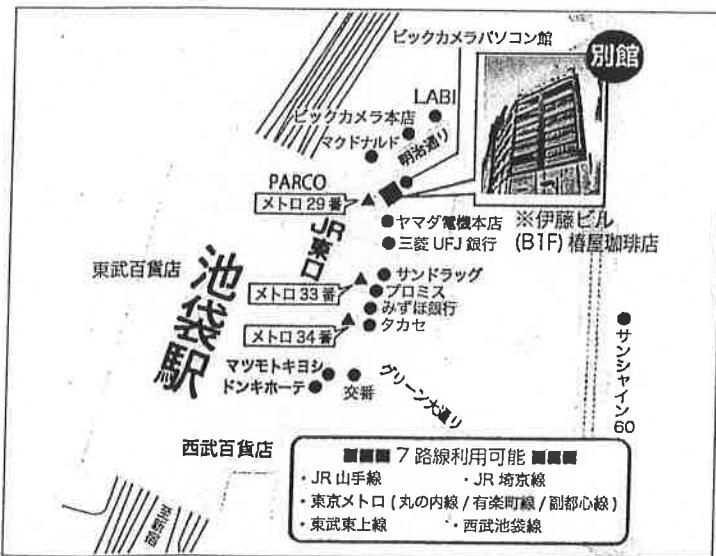

■東京会場 アットビジネスセンター池袋駅前別館804号室

JR山手線、埼京線、東武東上線、西武池袋線
地下鉄丸の内線/有楽町線/副都心線
池袋駅東口地下鉄29番出口 徒歩10秒

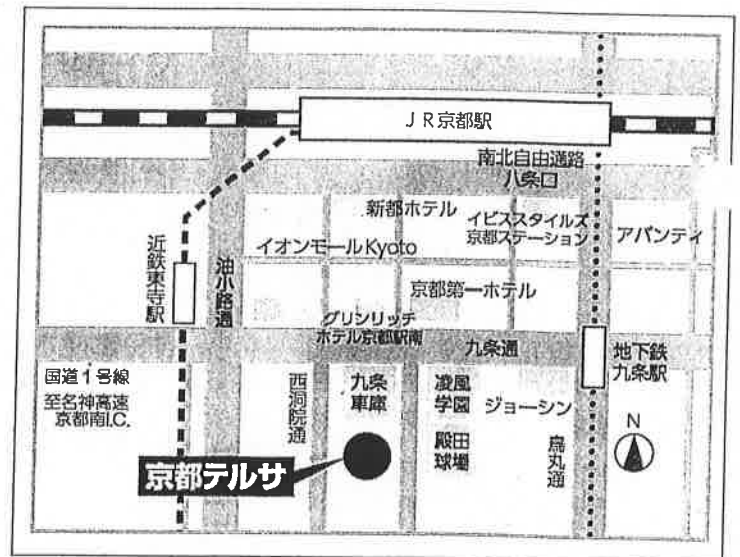

■京都会場 京都テルサ東館2階「研修室」

地下鉄九条駅4番出口より西へ 徒歩約5分
近鉄東寺駅より東へ 徒歩約5分
JR京都駅(八条口西口)より南へ 徒歩約15分

お問い合わせ・事務局

(株)地方議会総合研究所

〒112-0011 東京都文京区千石2-34-6 TEL 03-6912-1930 FAX 03-6912-2280

議員・議会活動の基本を学ぶ

(株)地方議会総合研究所
代表取締役 廣瀬和彦
hirose@gikaisoken.jp

1. 議員とは (1) 議員としての役割と使命

地方議員は、憲法93条2項により住民の直接選挙によって選ばれた住民の代表

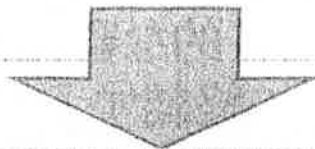

地方公共団体全体の代表者

地方公共団体全体に対する奉仕者

基本のスタイル

☆奈良市職員の職務に関する 望等の記録等に関する要綱

要望等の記録一覧表(平成27年1月分)

No.29	【要望者職名・氏名】	松石 聖一 奈良市議会議員
【件名】	公共交通機関(奈良交通バス)による融雪剤散布について	
【要望等の概要】	市内のバス路線の中で、降雪等による路面凍結が著しい箇所への融雪剤散布について、市から(株)奈良交通に融雪剤を支給し、散布してもらうことを検討してもらえませんか。	
【対応方針等の概要】	職員による散布作業では限界があるため、バス路線への対応をバス事業者が行っていただくことで迅速な対応と箇所分担を図ることができると考えられます。したがって、バス事業者からの申請により、散布計画に基づき材料支給を行い、年度末に使用箇所・使用数量の報告を提出させ、適切な保管状況にします。	
【担当部署】	道路維持課	

No.30	【要望者職名・氏名】	山中 益敏 奈良市議会議員
【件名】	奈良市月ヶ瀬石打 市道石打西向谷線における道路補修について	
【要望等の概要】	10年以上前から当該道路は通行に支障があり、ひどい状態のまま放置されているため、住民も農作業において通行に苦慮している状況にあります。補修を行わないのは何故でしょうか。	
【対応方針等の概要】	砕石採集業者による過度の運搬により道路が破損したため、修繕指導を行っている箇所ではありますが、採掘作業自体に不正行為があり京都府・奈良県より指導が入り営業停止していることから、補修行為を履行していない状況であります。本件は行政指導の対象となる案件のため、土木管理課に対応を引き継ぎました。	
【担当部署】	道路維持課	

7

2. 議員が有する権利・義務

(1) 会議内の権利

① 動議の提出権

② 質疑、質問、討論等の発言権

③ 表決権 116条 317条 表決 および から 54条

④ 議長選挙等を行う際の選挙権 97条

⑤ 表決に際しての投票方法等の要求権

⑥ 異議申立て権 118条 117条

⑦ 事件等の撤回権 事件等の撤回権

8

(2) 会議外の権利

- ①臨時会の招集請求権
- ②本会議の開議請求権
- ③委員会の招集請求権
- ④議案の提出権
- ⑤議員としての資格を有しているかどうか等の要求権
- ⑥侮辱者に対する処分請求権 133条
- ⑦請願の照会権
- ⑧条例による議員報酬、費用弁償及び期末手当の受給権

9

3. 議会の権限

☆分類

議決権

選挙権

監視権

意見表明権

自律権

1
0

☆ 自主解散具体例

解散事例	自治体名	解散等の理由						解散又は定款 改正の年月日	解散等の経過	議員定数 (人)	解散又は改定 後における議員 定数(人)
		特別法を適用してしの									
		特別法に定め られたもの	特別法に定め られたものの 一部を適用した もの	特別法に定め られたものの 一部を適用した ものの一部	特別法に定め られたものの 一部を適用した ものの一部	特別法に定め られたものの 一部を適用した ものの一部	特別法に定め られたものの 一部を適用した ものの一部				
宮城県	大蔵村							027.3.17	027.3.16 議会、長の不信任議決	14	14
埼玉県	毛呂山町	○						027.3.25	町民が選挙権者総数全員の 7割以上を占めることになり、 町民の意思を反映させるため、 自主解散することになった。	14	18
埼玉県	桶川市	○						027.7.6	長官の特別条件（議員有職 を考慮し、平成27年8月10日 の町民選挙準備委員会報告書 に基づき、平成27年9月19日の 特別議決をもって自主解散し た。	15	11
岩手県	盛岡市							027.4.30	当時の議員任期が6月31日ま でとなつており、1月の選挙 後には任期満了移行すること ができたため、任期 の満了を期に自主解散した。	40	40
計	10件	2件	0件	0件	1件	0件	1件				

1
1
1

4. 質問・質疑を効果的に活用する手法とは(1)意義と種類

質問とは？

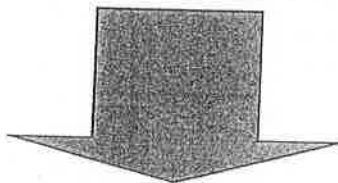

議員が特定の議案とは関係なく当該団体の行政事務全般について、原則として口頭で執行機関の見解を求めること。

1
1
2

委員長報告に対する質疑とは？

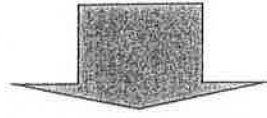

委員会での審査の経過及び結果の報告について議員が委員長に対し行う質疑をいう

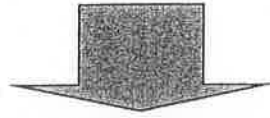

委員長報告に対する質疑で議案の内容について質疑を蒸し返すことは可能か？

できず!!
委員会の手続きの仕方について

5. 予算・決算審議とは (1) 予算の種類と内容

予算の意義	地方公共団体の一定期間(会計年度)における収入支出の見積りをいう
-------	----------------------------------

予算の目的	地方公共団体の行政を計画的・効率的かつ民主的に推進していくため住民の負担等によって確保された財源を住民の意思を反映させつつどのように支出していくかということを明らかにしたもの
-------	---

☆条例の制定・改廃 (1) 条例と規則の意義

	条例	規則
意義	地方公共団体が自治立法権に基づいて制定する法的形式であるもの	地方公共団体の長が定めるものであり、自治法規の中で条例に次ぐ地位を占めているもの
規定条文	地方自治法 14 条	地方自治法 15 条

条例の制定改廃

☆条例に関する規定

【法 14 条】

普通地方公共団体は、法令に違反しない限りにおいて第 2 条第 2 項の事務に関し、条例を制定することができる。

【法 2 条】

② 普通地方公共団体は、地域における事務及びその他の事務で法律又はこれに基づき政令により処理することとされるものを処理する。

☆規則に関する規定

【法 15 条】

普通地方公共団体の長は、法令に違反しない限りにおいて、その権限に属する事務に関し、規則を制定することができる。



FAX 送付状

送付日:2018/3/28

送付枚数:2枚(送付状を除く)

送付先:高知市議会

大久保 尊司 様

FAX番号:088(871)2485

株式会社 地方議会総合研究所

〒112-0011

東京都文京区千石2-34-6

TEL:03-6912-1930 / FAX:03-6912-2280

至急! ご確認ください 折り返しご連絡ください ご参考まで

連絡事項

この度は地方議会議員セミナーにお申し込みいただきありがとうございます。
す。

受講確認書をお送りいたしますのでご査収ください。

平成30年3月28日

高知市議会
大久保 尊司 様

受講セミナー確認書

(株)地方議会総合研究所
代表取締役 廣瀬 和彦

(株)地方議会総合研究所主催セミナーへのお申込みありがとうございました。
以下の内容で申込みを受け付けました。
内容に誤りがないかをご確認ください。
誤りや申込み内容に変更がありましたら、弊社あてにFAX又はE-mailにて
修正・変更内容のご連絡をしてください。

【申込みセミナー】

東京セミナー 4月26日(木) 議員・議会活動の基本を学ぶ

合計受講料 25,000円(お一人様・1講座)

お申込者姓名: 大久保 尊司 様

貴議会名: 高知市議会

〒780-0870

住所 高知市本町4-1-24 公明党控室

TEL 088(823)9403

FAX 088(871)2485

E-mail okubo.takashi@city.kouchi.kouchi.jp

【受講料の事前振込みのお願いと振込みに係る注意事項】

①セミナー受講料は4月19日(木)までに次の口座にお振込ください。なお、振込手数料は、各自でご負担願います。

(振込先) 銀行名 みずほ銀行麴町(コウジマチ)支店

口座番号 普通預金 1314699

名義 株式会社地方議会総合研究所(カ)チホウギカイソウゴウ
ケンキュウジョ)

②期日までに受講料のお振込がない場合はお申し込みがキャンセルとなる場合がございますのでご注意ください。

③お振込みの際には振込者名欄にはお申込みいただいた受講者名をご記入ください。なお複数名分を一括してお振込の際には、代表者名をご記入ください。

【請求書及び領収書】

請求書は原則として発行しておりませんが、発行をご希望の場合はF a x又はE-m a i lでご連絡いただければ発行いたします。

領収書につきましては、研修会当日に参加をお申込みいただいたお名前でお渡しさせていただきます。但し、お申し込みの際のお名前以外での記載をご希望の場合には、申込書の領収書宛名欄に記載をお願いいたします。

【お申し込み後のキャンセルについて】

お申し込み後、キャンセルされる場合は必ずセミナー開催日の7日前までにF A X又はE-m a i lにてご連絡ください。振込手数料を差し引いた金額をご指定の口座に返還いたします。(返還の際の振込手数料は参加者負担となります。)

なお、セミナー開催7日前を過ぎたキャンセルの場合は受講料を返金いたしませんのでご注意ください。

【その他】

参加者が少数の場合、天災の場合などにおいては中止、延期させていただく場合がありますので予めご了承ください。

【お申込み・お問い合わせ】

(株)地方議会総合研究所

〒112-0011

東京都文京区千石2-34-6

TEL 03-6912-1930

FAX 03-6912-2280

E-m a i l info@gikaisoken.jp

URL <http://www.gikaisoken.jp/>