

高知市長定例記者

会見

■ 令和8年4月16日（木）10時～

■ 本庁舎6階会議室

① 開 会

② 市長から説明

THEME

- 1 高知市特定事業主行動計画の改定
- 2 高知市地域木材活用住宅推進事業費補助金
- 3 オホーツク北見フェア
- 4 ゴールデンウィークに向けての取組
- 5 地域通貨活用事業者支援事業

③ フリー質問

④ 閉 会

配布資料

○ テーマ資料一式

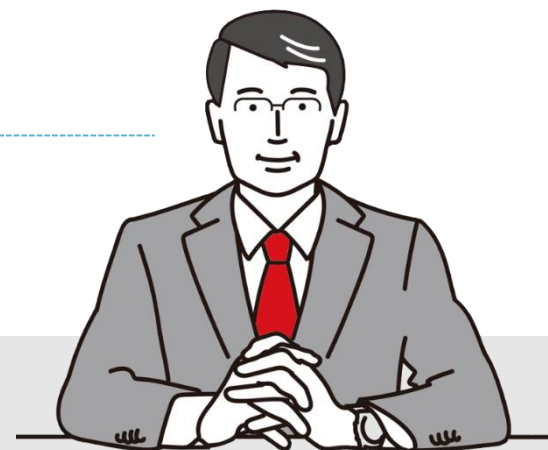

1 高知市特定事業主行動計画の概要

当該計画は、「次世代育成支援対策推進法及び女性の職業生活における活躍の推進に関する法律」に基づき策定し、仕事と育児の両立や女性活躍推進に向けた取組を進めている。

令和8年3月末をもって5か年にわたる前の計画期間が満了したため、女性活躍の推進や子育て支援に関する職員へのアンケート結果等を踏まえ、取組項目の見直しや数値目標の引上げ等を行った上で、新たに令和8年4月1日から令和13年3月31日までの5か年計画を策定した。

● 主な変更点

男性職員の育児休業取得率目標値の引上げ（2週間以上）

改定前： 85.0%



改定後： 100.0%

本市の令和7年度の男性職員の育児休業取得率は、令和6年度から3.3ポイント上昇し、**87.9%（速報値）**となり、令和7年度末の目標値85.0%を上回る結果となっていることを背景に数値目標を引き上げる。

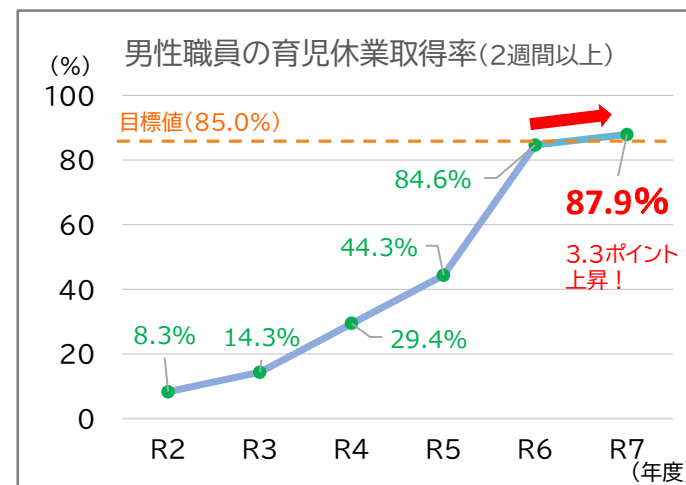

● 令和8年度からの新たな取組



政府においても「共働き・共育て」を定着させていくため、男性の育児休業取得を積極的に推進しており、令和6年度から本市で実施している男性の育児参加促進のための取組を維持しつつ、今後は仕事と介護の両立やワーク・ライフ・バランスの実現、女性職員が仕事にやりがいを持ち、その能力を十分に発揮できる職場環境づくりを行っていく。

－ 取組① －

仕事と育児・介護の両立のための取組

- 出産・育児・介護に関する制度や手続き等をまとめたハンドブック等の掲示
- 「育児参加プログラムシート」の提出
- 育児・介護に関する制度や手続き等に関する相談窓口の設置
- 仕事と育児・介護の両立のための制度を利用した働き方のモデル例の掲示

－ 取組② －

ワーク・ライフ・バランスの実現のための取組

- 業務の効率化や平準化に関する意識啓発
- 週休日の振替や代休の取得促進に関する周知
- 祝日等を活用した連続休暇の取得促進
- 毎月19日を「育児の日」とし、家族の記念日や子どもの行事等のための年次有給休暇の取得促進

－ 取組③ －

女性活躍推進のための取組

- 女性管理職による座談会の開催
- 女性の健康上の特性や利用可能な休暇制等に関する情報提供や婦人科検診の受診勧奨

1 事業概要

- 市産材の需要を創出・拡大することで市産材の安定的な需要を生み出し、市内での持続可能な森林整備に繋げていくとともに、若者世帯への木造住宅の居住促進と児童への木育の推進を目的に、住宅新築やリフォームで使用する地域木材に係る経費に対する支援を行います。
- 県が実施している「こうちの木の住まいづくり助成事業」（以下「県事業」）を受けていることを条件に、市産材を利用しているものについて市が上乘せして補助します。また、県が行っている補助区分に加えて、**若者世帯（※）**を対象に市独自の単価を設け、支援を行います。
※若者世帯・・・18歳未満の子どもと同居している子育て世帯又は39歳以下の夫婦世帯

2 事業内容 【予算額：20,000千円】

- ◆ 補助対象者：① 自らの居住を目的として高知市内に建築される住宅を取得する者
 ② 高知市内に自ら所有し、かつ居住する住宅のリフォームを行う者
 ※市税の滞納がない方 ※賃貸を目的とするものは対象外
- ◆ 補助条件：① 県事業の対象となっていること
 ② 基本部位や内装材に市産材が使用されていること

事業効果

- 市産材としての需要創出・拡大
 ⇒ 森林価値向上・市内の持続可能な森林整備促進
- 住宅需要拡大による木材加工業者等への発注増加
 ⇒ 地域経済活性化
- 住宅購入負担軽減による若者世帯の購入件数増
 ⇒ 若者の移住・定住促進

3 補助金額

※積上補助タイプと定額補助タイプの併用は不可
 ※定額補助タイプは市産材が10%以上使用されていること

県産材に占める市産材の割合	通常単価		若者世帯（※）単価	
	基本部位	内装木質化	基本部位	内装木質化
30%未満	10,000円	1,000円	15,000円	1,500円
30%以上	15,000円	1,500円	22,500円	2,250円
50%以上	20,000円	2,000円	30,000円	3,000円
80%以上	30,000円	3,000円	45,000円	4,500円

分類	区分		内容及び補助金額	
積上補助タイプ	(1)	基本部位	木材の使用量 10,000~45,000円/㎡	
	(2)	内装木質化	木材の使用面積 1,000~4,500円/㎡	
	(3)	子育て支援加算	子どもが1人以上の場合、区分(2)により算出された金額を加算	
定額補助タイプ			国の補助事業を活用の場合は定額10万円	

(1)から(3)の合計
上限100万円

4 申請の流れ

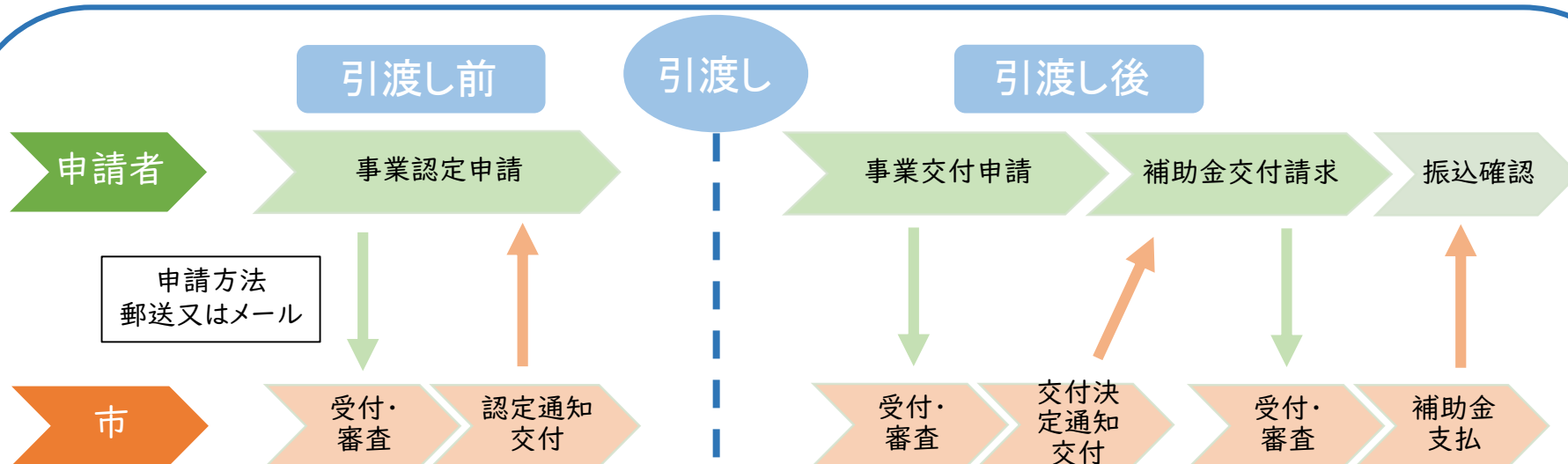

- ※ 各申請手続きは、県事業への申請手続き後に行っていただきます。
- ※ 申請書類は、高知市（鏡地域振興課）ホームページからダウンロードできます。
- ※ 申請に必要なである主な添付書類（木材証明書、完成写真等）は、県事業で提出された書類でかまいません。

5 申請書類の提出先

高知市 農林水産部 鏡地域振興課

〒781-3102 高知市鏡小浜7番地

TEL:088-896-2001

FAX:088-896-2004

Eメール:kc-270300@city.kochi.lg.jp

オホーツク北見の海の幸・山の幸などを集めた、「オホーツク北見フェア」を開催します。

オホーツク北見フェア

4/17(金)~20(月)

場所 ひろめ市場

17日(金) 10:00~17:30
 18日(土) 10:00~17:30
 19日(日) 9:00~17:30
 20日(月) 10:00~16:00



来場特典

連日開店時間より
「先着100名様」に
日替わりでノベルティ
プレゼント

4/17(金)・18(土)

キタミメンサー
太田 環花さん

来場

4/17(金)

北見市の
キャラクター
チョコミント

オープニングに登場!!

■主催: 姉妹都市物産交流事業実行委員会
 ■協賛: 北見物産協会
 ■後援: 高知市・(公社)高知市観光協会・(有)ひろめカンパニー
 北見市・(一社)北見市観光協会

◆姉妹都市・北見市

高知市から、坂本龍馬の遺志を継いだ甥・坂本直寛率いる「北光社移民団」が、北見に開拓の鋤を下ろしたのは明治30年のことでした。

この縁から両市が昭和61年に姉妹都市を締結し、今年で40周年の節目を迎えます。

姉妹都市40周年記念

蛇口から!
オニオンスープ
無料試飲!

◆4月16日(木)・17日(金)11:00~15:00
 (※食事ラストオーダー 14:00)
 場所: 本庁舎2階「せんだんの木」食堂内(中央付近)
 (※食堂をご利用された方になります。)

◆4月18日(土)・19日(日)11:00~17:00
 場所: 大橋通り商店街北口(ファミリーマート大橋通り店付近)

1 花のよさこいタウン・こうち春花まつり2026

平成17年（2005）より、ゴールデンウィークの5月3日から5日に毎年開催され（令和2年度中止）、今回で22回目の開催となる。

高知市の中心街に位置する8つの商店街組合からなる高知市中心街再開発協議会と高知市の都市整備及び都市緑化、産業振興、観光振興の各担当部局が連携し、中心市街地の東洋電化中央公園周辺を開催場所として、美しいまちづくりを推進することを目指した市民参加型イベントを行い、高知の春を彩る恒例行事として、文化振興、観光振興、市街地の活性化に寄与するイベントである。

(1) 開催要項

開催日時：令和8年5月3日（日・祝）～5日（火・祝） ※雨天決行

10:00～17:00 最終日は16:00まで

開催会場：東洋電化中央公園ほか中心商店街一円

主催：高知市中心街再開発協議会・高知市・高知市都市整備公社

主管：こうち春花まつり実行委員会

共催：KUTVテレビ高知・RKC高知放送・KSSさんさんテレビ・エフエム高知

協力：土佐花き園芸市場・JAグループ高知

後援：高知新聞社・NHK高知放送局

企画・協賛：ユーエスケー

(2) 昨年度実績

こうち春花まつり2025

令和7年5月3日（土・祝）～5日（月・祝）

総来場者数 150,678人

5月3日（晴れ） 41,592人

5月4日（晴れ） 63,216人

5月5日（晴れ） 45,870人

(3) イベントスケジュール

3 日・祝

- 10:00～ オープニングセレモニー
- 10:10～ 土佐女子中学高等学校吹奏楽部
- 11:00～ よさこいステージ
(京町・新京橋「よびすしばてん連」/帯屋町筋)
- 11:45～ KSSさんさんテレビプレゼンツ
筒井啓文(Jan.1line)
- 12:40～ nostalgie de duo
- 13:20～ 岡豊高等学校ギター部
- 14:00～ 追手前高等学校舞踊部
- 15:00～ ラーダマーシー
- 15:45～ こうち音の文化振興会
「春の日の花と輝く」
箏音/フィオーリ/花山海

4 月・祝

- 10:00～ 高知学芸中学高等学校コーラス部
- 10:45～ よさこいステージ
(よさこいチーム炎～ほむら～/上町よさこい鳴子連)
- 11:30～ マサコ・バレエ・ワークス
- 12:15～ 12468 春花スペシャルステージ
- 13:15～ RKC高知放送プレゼンツ
八生
- 14:00～ どっぶり高知旅PRステージ
- 14:40～ 高知丸の内高等学校吹奏楽部
- 15:40～ 清和女子中高等学校
きもの装いステージ
- 16:40～ 坪内日向子

5 火・祝

- 10:00～ 丑之助学園 鼓笛隊
- 10:30～ よさこいステージ
(大橋通り踊り子隊/おまち)
- 11:15～ ナンバーワン戦隊
ゴジュウジャーショー①
- 12:15～ KUTVテレビ高知プレゼンツ
スーパーバンド。
- 13:10～ &JOYキッズ
- 14:00～ ナンバーワン戦隊
ゴジュウジャーショー②
- 14:45～ 朝香智子(ピアノ)&
須賀麻里江(バイオリン)
- 15:30～ キッズダンスステージ

春花ふれあい動物園・春花ワークショップ

花苗無料配布

3日（日・祝）～5日（火・祝） ●10:00～ ●12:45～

配布場所：東洋電化中央公園ステージ西隣

※各回予定数がなくなり次第終了

2 ゴールデンウィークの渋滞対策について

ゴールデンウィーク期間中は、桂浜公園へ向かう自家用車により、周辺に渋滞が発生することから、高知医療学院北側の土地に臨時駐車場を開設し、無料送迎バスによる渋滞対策を実施します。令和7年度までは高知競馬場を臨時駐車場としていましたが、高知競馬場の工事に伴い、臨時駐車場を変更しています。※雨天時は中止となる場合があります。

(1) 実施期間

5月3日（日祝）～5月5日（火祝）（3日間）

4月29日	4月30日	5月1日	5月2日	5月3日	5月4日	5月5日	5月6日
水・祝	木	金	土	日・祝	月・祝	火・祝	水・振

高知医療学院北側駐車場⇄桂浜公園
送迎バス運行日

警備員及びスタッフによる桂浜公園
周辺の車両誘導、渋滞情報提供の実施日

(2) 実施内容

<無料送迎バス運行>
高知医療学院北側駐車場 ⇄ 桂浜公園

- ・ 収容台数：約400台
- ・ 運行時間：9:00～16:30
- ※運行は約10分間隔
- ※バス台数10台
- ※桂浜発最終便は18:00
- ※バス内には観光ガイド同乗

高知市

高知医療学院北側駐車場

桂浜

坂本龍馬記念館

高知県

<浦戸旧道交通規制>

渋滞時規制

桂浜と坂本龍馬記念館の上下交通の運行

- ・ こうち旅ネットに渋滞対策情報等を掲載
- ・ 渋滞情報を掲載したチラシをホテル、観光案内所、高速道路SA等で配布

3 ゴールデンウィーク客船等寄港情報

(1) 客船寄港について

RIVIERA (リビエラ)

- 寄港日時：令和8年5月2日(土)
8時00分～19時00分
- 船会社名：オーシャニアクルーズ
(本社：米国)
- 全長：238.0メートル
- 総トン数：66,172トン
- 乗客定員：1,250名

CELEBRITY MILLENNIUM (セレブリティミレニアム)

- 寄港日時：令和8年5月6日(水)
8時00分～17時00分
- 船会社名：セレブリティクルーズ
(本社：米国)
- 全長：294.0メートル
- 総トン数：91,011トン
- 乗客定員：2,218名

※船内の一般公開はしていません



高知新港 客船寄港隻数 (R8.4.3時点)

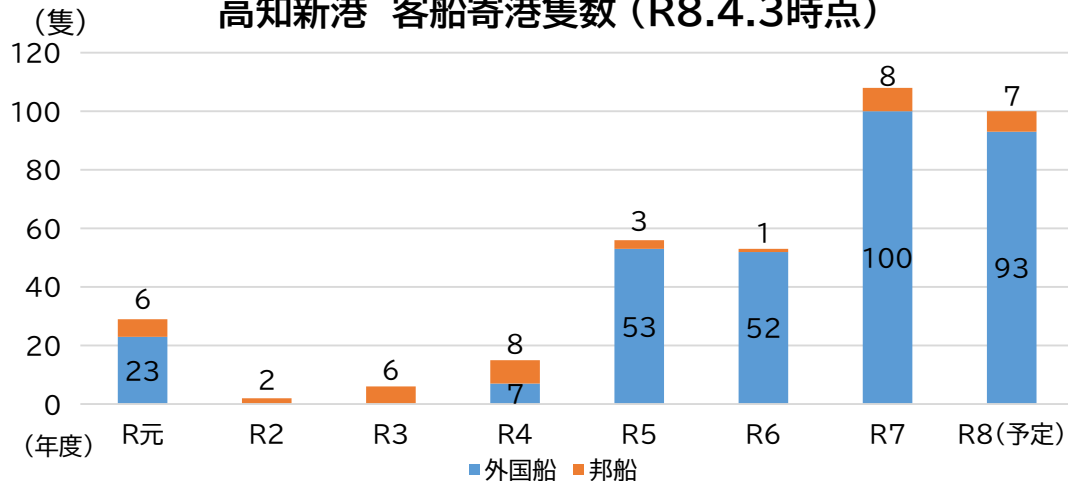

(2) 直近の客船受入実績

令和7年度は、高知港へのクルーズ船寄港回数が108回となり、過去最高を記録しました。令和6年度の53回と比較して約2倍に増加しており、特に外国客船を中心に大型船やラグジュアリー船の寄港が増えています。

また令和8年度は、100回の寄港が予定されています。

1 事業概要

市内小売店舗等における消費喚起及び地域内での経済循環を促進し、物価高騰の影響を受ける市内事業者を支援するため、市内で使える唯一の地域通貨「ジモッペイ」でのキャッシュレス決済に対し、一人当たり支払額の最大20%相当とし、上限5,000ポイント（1ポイント＝1円）の還元を行うものです。

- ・本社所在地が高知県内にある店舗 = 20%
- ・本社所在地が高知県外にある店舗 = 10%

(1) ポイント還元期間

令和8年4月11日（土）～ 令和8年6月30日（火）

※ポイント還元原資の予算上限に達した時点で、ポイント付与は終了となります。

(2) ポイント利用期間

令和8年4月12日（日）～ 令和8年9月30日（水）

※対象となるキャッシュレス決済での支払いをした翌日にポイントが付与されます。

(3) 還元ポイント予算額

60,000,000ポイント

(4) 対象店舗

高知市内にあるジモッペイ加盟店舗
※期間中に加盟した店舗も対象となります。



2 今後の予定

(1) 事業者向け相談窓口

新規加盟店舗を増やす取組として、登録方法等の相談窓口を開設します。

【日時】 令和8年4月17日（金） 13時～19時

【場所】 高知信用金庫ドットコムプラザ帯屋町

(2) 市民向け相談窓口

ジモッペイアプリの登録からチャージの仕方、アプリ使用方法など、市民向けの相談窓口を開設します。

【日時】 令和8年4月20日（月） 10時～15時

【場所】 高知市役所本庁舎1階 正面玄関前ホール