高知広域都市計画総括図２

※高知広域都市計画 総括図２ S＝１：20,000
（DID表示）

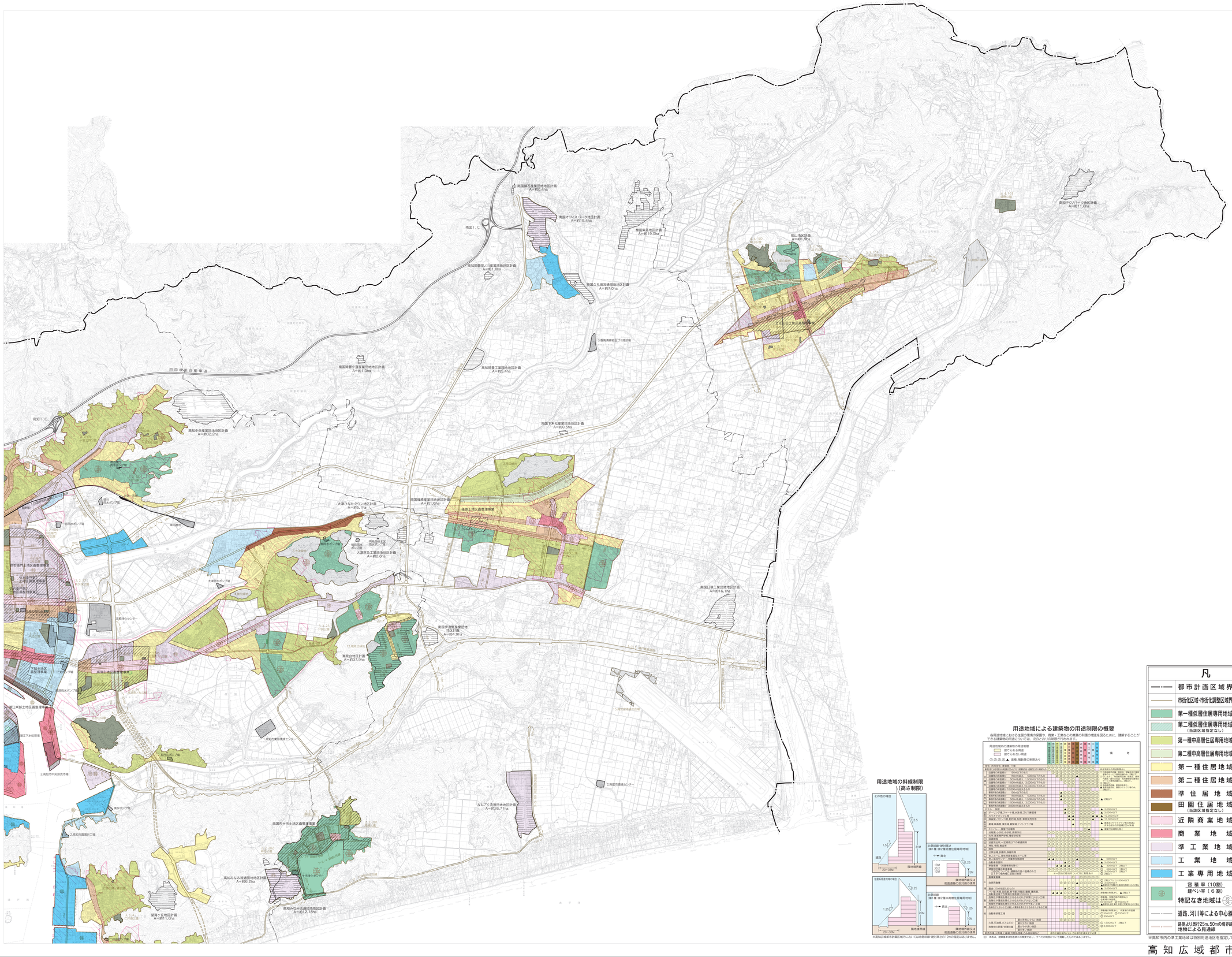
南国第石灰業団地地区計画
A=約0.4ha
南国オフィス・パーク地区計画
A=約19.4ha
南国I.C
南知能豊岡ハ業業団地地区計画
A=約1.0ha
南国久礼田流通団地地区計画
A=約7.0ha
峰山集落地区計画
A=約19.0ha
前山地区計画
A=約1.9ha
高知アウノパーク地区計画
A=約11.0ha
3.高知清掃組合ゴミ焼却場
南国特殊少薬業業団地地区計画
A=約1.0ha
高知福豊工業団地地区計画
A=約25.4ha
四国横断自動車道
高知I.C
高知中央産業団地地区計画
A=約32.2ha
南国下水松産業団地地区計画
A=約0.5ha
大津ひなたタウン地区計画
A=約5.1ha
南国福原産業団地地区計画
A=約7.0ha
高須土地区画整理事業
大津浦水ポンプ場
大津浦水ポンプ場
大津浦水ポンプ場