高知広域都市計画総括図１

※高知広域都市計画 総括図１ S＝１：20,000
（DID表示）

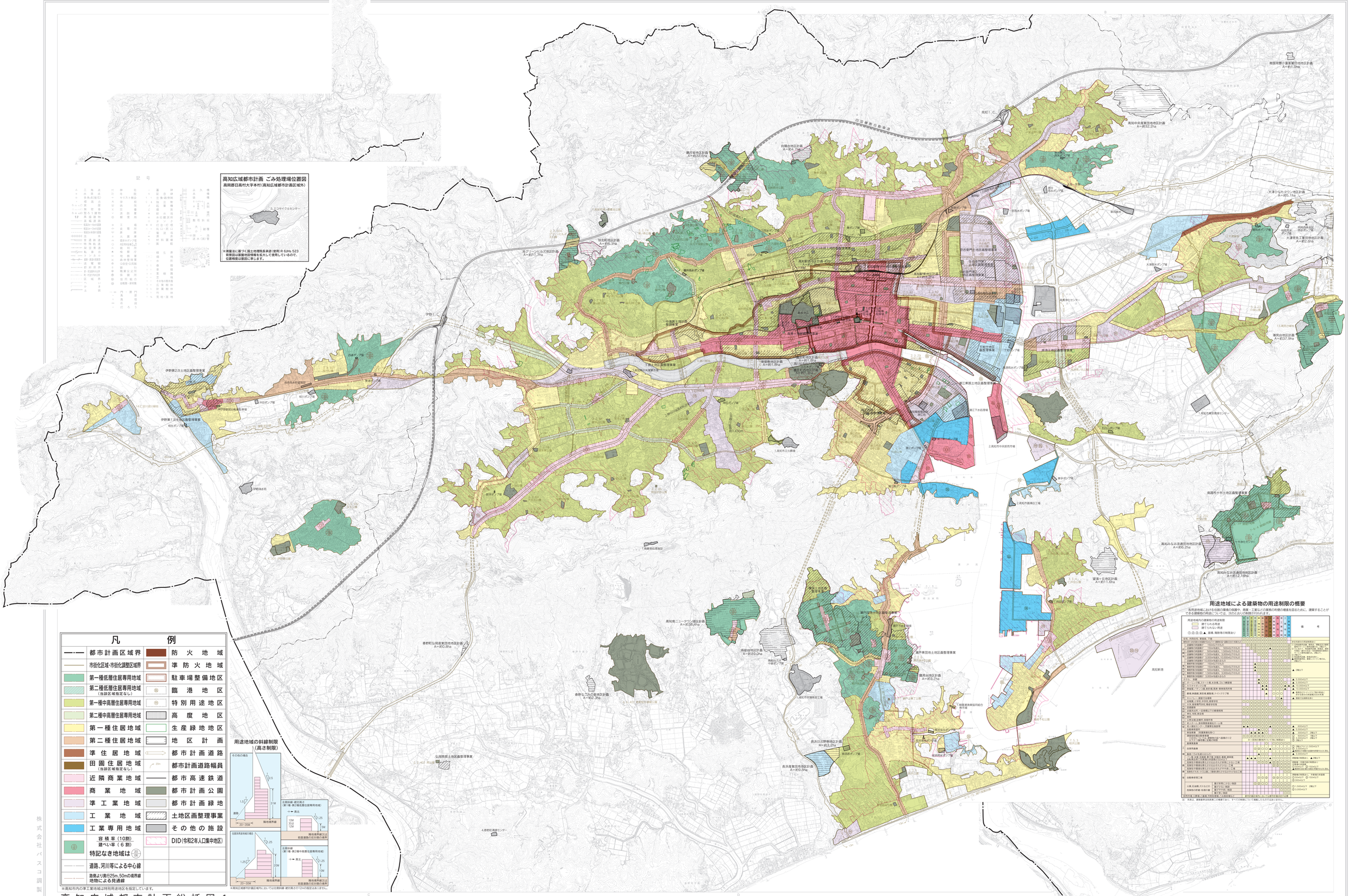
高知広域都市計画 ごみ処理場位置図
高岡郡日高村大字本村（高知広域都市計画区域外）
※測量法に基づく国土地理院長承認（使用）R 6JHs 523
背景図は最縮地図情報を拡大して使用しているので、
位置精度は最低に準じます。
凡　例
都市計画区域界
市街化区域・市街化調整区域界
第一種低層住居専用地域
第二種低層住居専用地域（当該区域指定なし）
第一種中高層住居専用地域
第二種中高層住居専用地域
第一種住居地域
第二種住居地域
準住居地域
田園住居地域（当該区域指定なし）
近隣商業地域
商業地域
準工業地域
工業地域
工業専用地域
容積率（10割）
建ぺい率（6割）
特記なき地域は 20/06
道路、河川等による中心線
路側より奥行25m、50mの境界線
地物による見通線
防火地域
準防火地域
駐車場整備地区
臨港地区
特別用途地区
高度地区
生産緑地地区
地区計画
都市計画道路
都市計画道路幅員
都市高速鉄道
都市計画公園
都市計画緑地
土地区画整理事業
その他の施設
DID（令和2年人口集中地区）
用途地域の斜線制限（高さ制限）
その他の場合
住居系用途地域の場合
北側斜線（第1種・第2種低層住居専用地域）
北側斜線（第1種・第2種中高層住居専用地域）
※高知広域都市計画区域内においては北側斜線・絶対高さの12mの指定はありません。
用途地域による建築物の用途制限の概要
高知中央産業団地地区計画
A＝約32.2ha
南国田野々工業団地地区計画
A＝約1.0ha
大津ひなたタウン地区計画
A＝約5.1ha
大津南地区計画
A＝約2.6ha
高知みなみ流通団地地区計画
A＝約6.2ha
高知みなみ流通団地地区計画
A＝約12.1ha
南国市十市土地区画整理事業
高知ニュータウン地区計画
A＝約38.8ha
春野町弘岡産業団地地区計画
A＝約0.8ha
春野なつみの里地区計画
A＝約2.2ha
長浜産業団地地区計画
A＝約9.8ha
長浜日比野東地区計画
A＝約3.2ha
高知東部土地区画整理事業
高知市中学校校工場
高知市清掃工場
高知新港
高知市立公園
高知市中央卸売市場
高知市農業共済組合
高知市食品加工センター
高知市農業共済組合
高知市食品加工センター
高知市農業共済組合
高知市食品加工センター