

令和 4 年 度

市 税 統 計



高知市

目 次

I 概 要

1 高知市の概要	1
2 高知市行政機構図	2
3 令和3年度一般会計決算額	4
4 令和4年度一般会計予算額（当初）	5
5 市税収入状況表（令和3年度，令和2年度）	6

II 課 税

1 個人市民税	8
2 法人市民税	11
3 固定資産税	12
4 軽自動車税	16
5 市たばこ税	17
6 鉱産税	17
7 目的税	17

III 徴 収

1 徴収実績（令和3年度，令和2年度）	18
2 市税の納付と納付率	20
3 納付率の推移	20
4 督促状等発付状況	21
5 委託証券処理状況	22
6 滞納処分の状況	22
7 停止・欠損	23

IV 納 付

1 口座振替・コンビニエンスストア等による納付	24
2 市税還付金	25
3 税務証明	26

V 庶 務

1 税務職員	27
2 事務分掌	28
3 税務職員に対する諸手当	28

4	市税の徴収に要する経費等	29
5	市税外収入状況表	30

VI 資 料

1	個人市民税の税歴	31
2	法人市民税・固定資産税・その他の税歴	33

I 概 要

- 1 高知市の概要
- 2 高知市行政機構図
- 3 令和3年度一般会計決算額
- 4 令和4年度一般会計予算額（当初）
- 5 市税収入状況表（令和3年度，令和2年度）

1 高知市の概要

面 積 309.00km² (令和4年4月1日現在)

世 帯 数 164,084世帯 (令和4年4月1日現在)

人 口 320,722人 (令和4年4月1日現在)

市 庁 舎 住 所 高知市本町5丁目1番45号

市 制 施 行 年 月 日 1889年(明治22年)4月1日

中 核 市 移 行 年 月 日 1998年(平成10年)4月1日

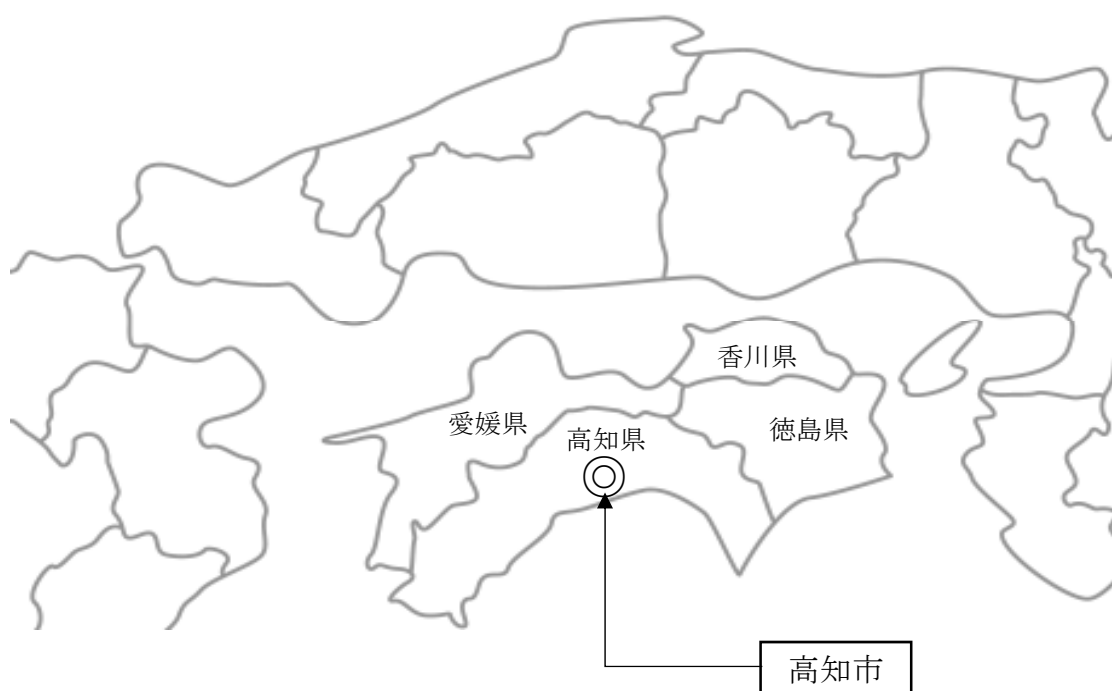

2 高知市行政機構図

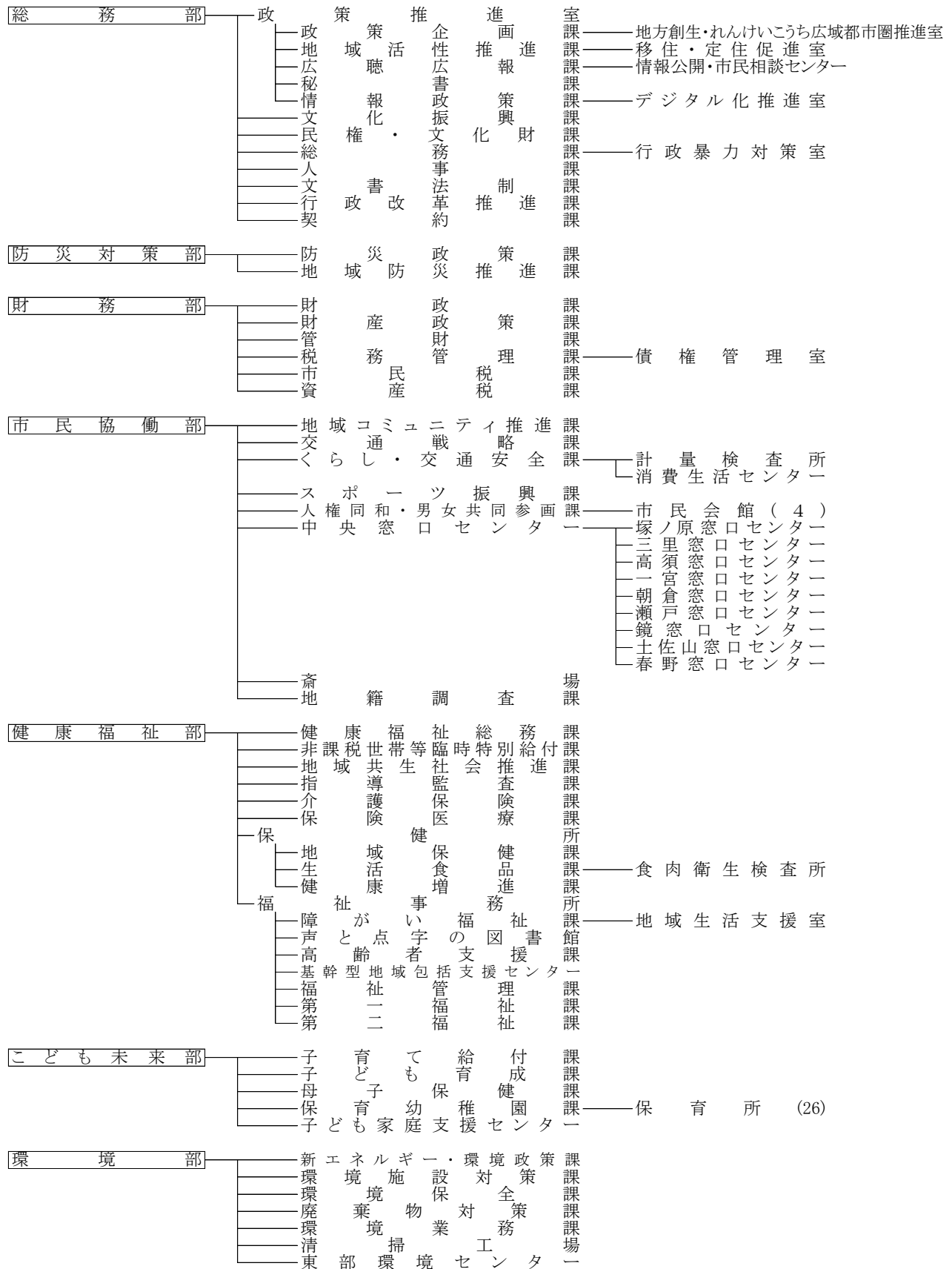

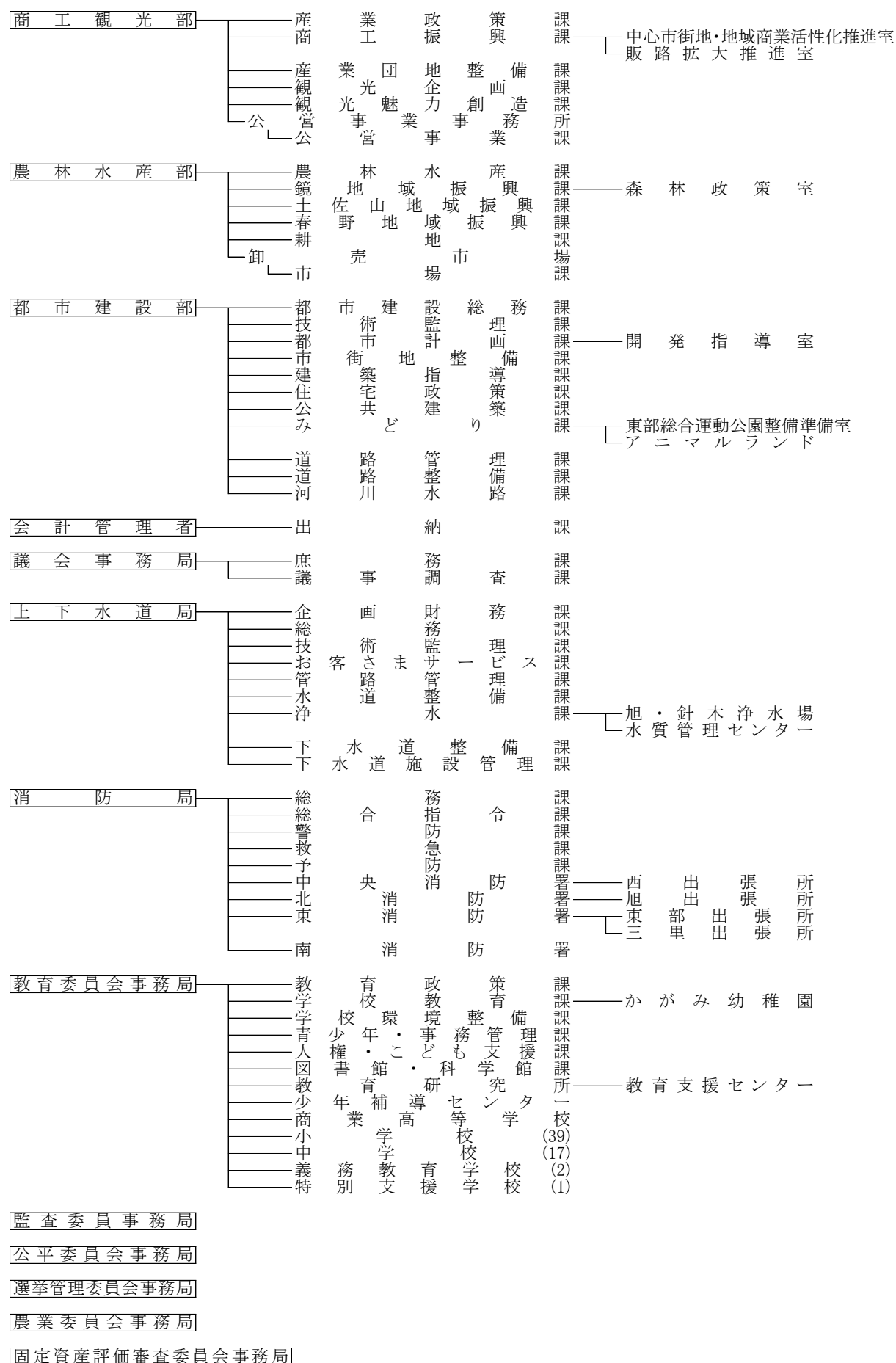

3 令和3年度一般会計決算額

(単位:千円・%)

類 型 別 歳 入			性 質 別 歳 出		
款 別	決 算 額	構成比	性 質 別	決 算 額	構成比
自 主 財 源	53,048,661	31.49	消 費 的 経 費	144,994,175	90.30
市 税	44,798,628	26.59	人件費(退職手当を除く)	22,636,313	14.10
分担金及び負担金	817,355	0.49	人件費(退職手当)	1,465,998	0.91
使用料及び手数料	2,371,346	1.41	物 件 費	15,976,237	9.95
財 産 収 入	137,739	0.08	維 持 補 修 費	1,262,902	0.79
寄 付 金	556,480	0.33	扶 助 費	49,673,964	30.93
繰 入 金	260,327	0.15	補 助 費 等	21,596,608	13.45
繰 越 金	1,279,535	0.76	公 債 費	16,277,532	10.14
諸 収 入	2,827,251	1.68	出資金及び貸付金	197,115	0.12
依 存 財 源	115,432,025	68.51	積立金及び繰出金	15,907,506	9.91
地 方 譲 与 税	864,791	0.51	予 備 費	0	0.00
利子割交付金	88,781	0.05	投 資 的 経 費	15,580,349	9.70
配当割交付金	258,085	0.15	普通建設事業費	15,468,560	9.63
株式等譲渡所得割交付金	344,406	0.20	補 助 事 業 費	6,307,629	3.93
法人事業税交付金	681,373	0.40	単 独 事 業 費	8,255,711	5.14
地方消費税交付金	8,228,658	4.88	県営工事負担金	905,220	0.56
ゴルフ場利用税交付金	11,895	0.01	災害復旧事業費	111,789	0.07
環境性能割交付金	42,491	0.03			
地方特例交付金	738,027	0.44			
地 方 交 付 税	26,613,955	15.80			
交通安全対策特別交付金	52,028	0.03			
国 庫 支 出 金	50,586,517	30.03			
県 支 出 金	11,438,942	6.79			
市 債	15,482,076	9.19			
歳 入 合 計	168,480,686	100.00	歳 出 合 計	160,574,524	100.00

4 令和4年度一般会計予算額(当初)

(単位:千円・%)

類 型 別 歳 入			性 質 別 歳 出		
款 別	予 算 額	構成比	性 質 別	予 算 額	構成比
自 主 財 源	56,323,840	37.31	消 費 的 経 費	135,942,840	90.03
市 税	45,600,000	30.20	人件費(退職手当を除く)	23,878,708	15.81
分担金及び負担金	835,688	0.55	人件費(退職手当)	1,304,000	0.86
使用料及び手数料	2,439,832	1.62	物 件 費	15,884,675	10.52
財 産 収 入	215,328	0.14	維 持 補 修 費	727,491	0.48
寄 付 金	625,254	0.42	扶 助 費	51,319,343	33.99
繰 入 金	4,408,193	2.92	補 助 費 等	10,985,589	7.28
繰 越 金	10	0.00	公 債 費	16,727,919	11.08
諸 収 入	2,199,535	1.46	出資金及び貸付金	211,886	0.14
依 存 財 源	94,676,160	62.69	積立金及び繰出金	14,603,229	9.67
地 方 譲 与 税	903,944	0.60	予 備 費	300,000	0.20
利子割交付金	75,000	0.05	投 資 的 経 費	15,057,160	9.97
配当割交付金	260,000	0.17	普通建設事業費	14,993,360	9.93
株式等譲渡所得割交付金	340,000	0.23	補 助 事 業 費	4,744,257	3.14
法人事業税交付金	620,000	0.41	単 独 事 業 費	10,249,003	6.79
地方消費税交付金	8,200,000	5.43	県営工事負担金	100	0.00
ゴルフ場利用税交付金	11,000	0.01	災害復旧事業費	63,800	0.04
環境性能割交付金	58,000	0.04			
地方特例交付金	290,000	0.19			
地 方 交 付 税	24,000,000	15.89			
交通安全対策特別交付金	50,000	0.03			
国 庫 支 出 金	35,746,905	23.67			
県 支 出 金	11,526,011	7.63			
市 債	12,595,300	8.34			
歳 入 合 計	151,000,000	100.00	歳 出 合 計	151,000,000	100.00

5 市税収入状況表

(単位:千円)

区 分		令和3年度						
		最終予算額	調定額	収納済額	徴収率(%)	還付未済額	欠損額	収入未済額
市 民 税		20,143,000	20,634,390	20,546,444	99.6	5,224	320	92,850
	個 人	16,892,000	17,034,462	16,954,440	99.5	4,949	164	84,807
	法 人	3,251,000	3,599,928	3,592,004	99.8	275	156	8,043
固 定 資 産 税		19,300,000	19,282,901	19,201,632	99.6	1,148	922	81,495
	純 固 定	19,148,000	19,130,131	19,048,862	99.6	1,148	922	81,495
	土 地		7,784,507	7,751,437	99.6			
	家 屋		9,139,533	9,100,706	99.6			
	償却資産		2,206,091	2,196,719	99.6			
交 付 金		152,000	152,770	152,770	100.0	0	0	0
軽 自 動 車 税		1,040,000	1,076,824	1,064,630	98.9	129	0	12,323
	種 別 割	1,008,000	1,042,372	1,030,178	98.8	129	0	12,323
	環 境 性 能 割	32,000	34,452	34,452	100.0	0	0	0
市 た ば こ 税		2,297,000	2,371,904	2,371,904	100.0	0	0	0
鉦 産 税		3,000	4,087	4,087	100.0	0	0	0
特 別 土 地 保 有 税		0	0	0	—	0	0	0
入 湯 税		9,000	16,722	16,722	100.0	0	0	0
事 業 所 税		1,144,000	1,148,937	1,148,937	100.0	0	0	0
現 年 度 計		43,936,000	44,535,765	44,354,356	99.6	6,501	1,242	186,668
滞 納 繰 越 分		564,000	1,117,488	444,272	39.8	41	61,324	611,933
	個 人 市 民 税	118,000	284,555	110,766	38.9	21	38,096	135,714
	法 人 市 民 税	50,000	59,723	25,079	42.0	3	8,007	26,640
	固 定 資 産 税	364,000	735,490	293,683	39.9	8	12,663	429,152
	軽 自 動 車 税	13,000	32,984	11,656	35.3	9	2,558	18,779
	た ば こ 税	0	29	0	—	0	0	29
	事 業 所 税	19,000	4,707	3,088	65.6	0	0	1,619
合 計		44,500,000	45,653,253	44,798,628	98.1	6,542	62,566	798,601

(単位:千円)

区 分		令和2年度						
		最終予算額	調定額	収納済額	徴収率(%)	還付未済	欠損額	収入未済額
市 民 税		20,560,000	20,453,832	20,319,903	99.3	5,786	354	139,361
	個 人	16,965,000	17,177,771	17,081,307	99.4	5,699	206	101,957
	法 人	3,595,000	3,276,061	3,238,596	98.9	87	148	37,404
固 定 資 産 税		19,742,000	19,934,879	19,643,617	98.5	435	2,244	289,453
	純 固 定	19,581,000	19,773,519	19,482,257	98.5	435	2,244	289,453
	土 地		7,864,572	7,748,728	98.5			
	家 屋		9,655,338	9,513,116	98.5			
	償却資産		2,253,609	2,220,413	98.5			
	交 付 金	161,000	161,360	161,360	100.0	0	0	0
軽 自 動 車 税		1,024,000	1,049,200	1,037,376	98.9	31	16	11,839
	種 別 割	983,000	1,018,903	1,007,079	98.8	31	16	11,839
	環 境 性 能 割	41,000	30,297	30,297	100.0	0	0	0
市 た ば こ 税		2,285,000	2,222,441	2,222,411	100.0	0	0	30
鉦 産 税		4,000	3,840	3,840	100.0	0	0	0
特 別 土 地 保 有 税		0	0	0	—	0	0	0
入 湯 税		17,000	11,064	11,064	100.0	0	0	0
事 業 所 税		1,118,000	1,134,917	1,131,829	99.7	0	0	3,088
現 年 度 計		44,750,000	44,810,173	44,370,040	99.0	6,252	2,614	443,771
滞 納 繰 越 分		250,000	1,017,287	237,663	23.4	67	96,565	683,126
	個 人 市 民 税	120,000	333,987	112,041	33.5	57	37,431	184,572
	法 人 市 民 税	6,000	31,588	6,646	21.0	0	1,845	23,097
	固 定 資 産 税	103,000	602,189	97,832	16.2	10	52,005	452,362
	軽 自 動 車 税	20,000	43,775	19,924	45.5	0	2,376	21,475
	た ば こ 税	0	0	0	—	0	0	0
	事 業 所 税	1,000	5,748	1,220	21.2	0	2,908	1,620
合 計		45,000,000	45,827,460	44,607,703	97.3	6,319	99,179	1,126,897

Ⅱ 課 税

- 1 個人市民税
- 2 法人市民税
- 3 固定資産税
- 4 軽自動車税
- 5 市たばこ税
- 6 鉱産税
- 7 目的税

1 個人市民税

所得割納税義務者の業態所得割等の概要(各年7月1日現在)

(1) 納税義務者数

(単位:千円・%)

	令和2年度	構成比	前年 対比	令和3年度	構成比	前年 対比	令和4年度	構成比	前年 対比
給 与 所 得 者	121,216	80.88	100.4	120,820	80.88	99.7	120,881	80.87	100.1
営 業 等 所 得 者	6,470	4.32	101.1	6,437	4.31	99.5	6,443	4.31	100.1
農 業 所 得 者	385	0.26	101.9	352	0.24	91.4	313	0.21	88.9
そ の 他 の 所 得 者	20,485	13.67	98.8	20,489	13.71	100.0	20,367	13.63	99.4
分 離 課 税 所 得 者	1,314	0.87	93.5	1,294	0.86	98.5	1,476	0.98	114.1
合 計	149,870	100.00	100.2	149,392	100.00	99.7	149,480	100.00	100.1

(2) 総所得金額等

(単位:千円・%)

	令和2年度	構成比	前年 対比	令和3年度	構成比	前年 対比	令和4年度	構成比	前年 対比
給 与 所 得 者	373,001,563	83.84	100.9	383,387,395	83.54	102.8	389,009,974	83.58	101.5
営 業 等 所 得 者	21,891,121	4.92	102.9	22,970,750	5.01	104.9	23,896,031	5.13	104.0
農 業 所 得 者	1,354,092	0.30	105.9	1,299,422	0.28	96.0	1,069,452	0.23	82.3
そ の 他 の 所 得 者	41,763,020	9.39	100.5	43,261,969	9.43	103.6	42,820,304	9.20	99.0
分 離 課 税 所 得 者	6,885,388	1.55	102.7	7,997,568	1.74	116.2	8,670,680	1.86	108.4
合 計	444,895,184	100.00	101.0	458,917,104	100.00	103.2	465,466,441	100.00	101.4

(3) 課税標準額

(単位:千円・%)

	令和2年度	構成比	前年 対比	令和3年度	構成比	前年 対比	令和4年度	構成比	前年 対比
給 与 所 得 者	238,243,155	81.60	100.9	236,427,951	81.23	99.2	241,502,645	79.81	102.1
営 業 等 所 得 者	14,807,480	5.07	104.2	15,333,057	5.27	103.5	16,285,984	5.38	106.2
農 業 所 得 者	847,223	0.29	111.0	772,463	0.27	91.2	608,763	0.20	78.8
そ の 他 の 所 得 者	23,998,561	8.22	101.4	23,739,305	8.16	98.9	23,520,353	7.77	99.1
分 離 課 税 所 得 者	14,061,388	4.82	104.9	14,768,062	5.07	105.0	20,683,708	6.84	140.1
合 計	291,957,807	100.00	101.3	291,040,838	100.00	99.7	302,601,453	100.00	104.0

(4) 所得割額

(単位:千円・%)

	令和2年度	構成比	前年 対比	令和3年度	構成比	前年 対比	令和4年度	構成比	前年 対比
給 与 所 得 者	13,584,658	82.87	100.7	13,383,718	82.52	98.5	13,558,912	81.72	101.3
営 業 等 所 得 者	848,189	5.17	104.3	874,646	5.39	103.1	922,808	5.57	105.5
農 業 所 得 者	49,302	0.30	111.2	44,807	0.28	90.9	35,489	0.21	79.2
そ の 他 の 所 得 者	1,360,513	8.30	101.2	1,341,884	8.27	98.6	1,327,032	8.00	98.9
分 離 課 税 所 得 者	551,399	3.36	106.3	573,293	3.54	104.0	747,218	4.50	130.3
合 計	16,394,061	100.00	101.2	16,218,348	100.00	98.9	16,591,459	100.00	102.3

課税標準額段階別 令和4年度分所得割額等に関する調による納税義務者等の調

令和4年7月1日現在(単位:人・%)

区 分 課税標準額	給 与 所得者	構 成 比	営業等 所得者	構 成 比	農 業 所得者	構 成 比	その他の 所 得 者	構 成 比	小 計	構 成 比	分離課税 所 得 者	構 成 比	総 計	構 成 比
10万円以下の金額	3,223	2.67	401	6.22	13	4.15	1,761	8.65	5,398	3.65	317	21.48	5,715	3.82
10万円を超え100万円以下	38,995	32.25	2,501	38.81	118	37.70	12,743	62.57	54,357	36.73	256	17.34	54,613	36.54
100万円 " 200万円 "	39,871	32.98	1,490	23.13	65	20.77	3,521	17.29	44,947	30.37	211	14.30	45,158	30.21
200万円 " 300万円 "	19,154	15.85	748	11.61	47	15.02	899	4.42	20,848	14.09	172	11.65	21,020	14.06
300万円 " 400万円 "	10,100	8.36	431	6.69	33	10.54	451	2.21	11,015	7.44	113	7.66	11,128	7.44
400万円 " 550万円 "	4,841	4.00	272	4.22	17	5.43	367	1.80	5,497	3.71	127	8.60	5,624	3.76
550万円 " 700万円 "	1,484	1.23	163	2.53	12	3.83	198	0.97	1,857	1.25	46	3.12	1,903	1.27
700万円 " 1,000万円 "	1,194	0.99	172	2.67	7	2.24	192	0.94	1,565	1.06	61	4.13	1,626	1.09
1,000万円 " 2,000万円 "	1,518	1.26	173	2.69	1	0.32	187	0.92	1,879	1.27	107	7.25	1,986	1.33
2,000万円 " 5,000万円 "	444	0.37	80	1.24	0	-	43	0.21	567	0.38	59	4.00	626	0.42
5,000万円 " 1億円 "	52	0.04	10	0.16	0	-	5	0.02	67	0.05	4	0.27	71	0.05
1億円を超える金額	5	0.00	2	0.03	0	-	0	-	7	0.00	3	0.20	10	0.01
合 計	120,881	100.00	6,443	100.00	313	100.00	20,367	100.00	148,004	100.00	1,476	100.00	149,480	100.00

課税標準額段階別 令和4年度分所得割額等の調

令和4年7月1日現在(単位:千円・%)

区 分 課税標準額	給与所得者, 営業等所得者, 農業所得者 及びその他の所得者に係る				分離課税所得者に係る				計			
	課 税 標準額	構 成 比	所 得 割 額	構 成 比	課 税 標準額	構 成 比	所 得 割 額	構 成 比	課 税 標準額	構 成 比	所 得 割 額	構 成 比
10万円以下の金額	282,678	0.10	9,886	0.06	2,520,902	12.19	75	4.80	2,803,580	0.93	9,961	0.06
10万円を超え100万円以下	30,957,926	10.98	1,694,364	10.69	1,434,159	6.93	131	8.38	32,392,085	10.70	1,694,495	10.69
100万円 " 200万円 "	64,708,950	22.95	3,592,918	22.67	1,101,189	5.32	307	19.63	65,810,139	21.75	3,593,225	22.68
200万円 " 300万円 "	50,736,188	17.99	2,861,087	18.06	1,010,039	4.88	1,051	67.19	51,746,227	17.10	2,862,138	18.06
300万円 " 400万円 "	38,074,873	13.51	2,192,122	13.84	1,267,721	6.13	0	-	39,342,594	13.00	2,192,122	13.83
400万円 " 550万円 "	25,117,174	8.91	1,442,583	9.10	1,099,441	5.32	0	-	26,216,615	8.66	1,442,583	9.10
550万円 " 700万円 "	11,407,574	4.05	650,171	4.10	1,144,368	5.53	0	-	12,551,942	4.15	650,171	4.10
700万円 " 1,000万円 "	12,997,318	4.61	736,260	4.65	1,269,640	6.14	0	-	14,266,958	4.71	736,260	4.65
1,000万円 " 2,000万円 "	26,206,073	9.30	1,465,177	9.25	2,510,930	12.14	0	-	28,717,003	9.49	1,465,177	9.25
2,000万円 " 5,000万円 "	16,034,303	5.69	896,158	5.66	3,624,149	17.53	0	-	19,658,452	6.50	896,158	5.66
5,000万円 " 1億円 "	4,452,823	1.58	249,930	1.58	445,019	2.15	0	-	4,897,842	1.62	249,930	1.58
1億円を超える金額	941,865	0.33	53,585	0.34	3,256,151	15.74	0	-	4,198,016	1.39	53,585	0.34
合 計	281,917,745	100.00	15,844,241	100.00	20,683,708	100.00	1,564	100.00	302,601,453	100.00	15,845,805	100.00

均等割額納税義務者の推移

各年7月1日現在(単位:人・%・千円)

		令和2年度	構成比	前年 対比	令和3年度	構成比	前年 対比	令和4年度	構成比	前年 対比
均等割 のみを 納める者	納税義務者数	11,492	7.1	98.4	11,259	7.0	98.0	11,127	6.9	98.8
	均等割額	38,827	6.9	98.5	38,099	6.8	98.1	37,655	6.7	98.8
均等割と 所得割を 納める者	納税義務者数	149,870	92.9	100.2	149,392	93.0	99.7	149,480	93.1	100.1
	均等割額	523,982	93.1	100.2	522,357	93.2	99.7	522,688	93.3	100.1
合 計	納税義務者数	161,362	100.0	100.0	160,651	100.0	99.6	160,607	100.0	100.0
	均等割額	562,809	100.0	100.1	560,456	100.0	99.6	560,343	100.0	100.0

納税義務者・特別徴収義務者の推移

各年7月1日現在(単位:人・%・千円)

年 度	令和2年度	構成比	前年 対比	令和3年度	構成比	前年 対比	令和4年度	構成比	前年 対比
納税義務者数 (普通徴収分)	33,523	20.8	99.0	30,765	19.2	91.8	30,799	19.2	100.1
納税義務者数 (特別徴収分)	127,839	79.2	100.3	129,886	80.8	101.6	129,808	80.8	99.9
納税義務者数 合 計	161,362	—	100.0	160,651	—	99.6	160,607	—	100.0
特別徴収義務者数	10,236	—	100.8	10,276	—	100.4	10,337	—	100.6

市民税・県民税の比較

(単位:千円・%)

年 度	令和2年度	前年 対比	令和3年度	前年 対比	令和4年度 (当初)
市民税調定額	17,177,771	101.2	17,034,462	99.2	17,133,633
県民税調定額	11,395,122	101.2	11,300,260	99.2	11,366,969
合 計	28,572,893	101.2	28,334,722	99.2	28,500,602

2 法人市民税

地方税法第312条第1項に規定する均等割の税額区分に係る納税義務者数

(各年度の集計期間は前年7月2日～7月1日, 税率は各年度4月1日現在)

(単位:人)

区分	税率(千円)	平成30年度	令和元年度	令和2年度	令和3年度	令和4年度
第1号	60	6,302	6,475	6,493	6,685	6,713
第2号	144	99	98	100	85	91
第3号	156	1,230	1,238	1,227	1,230	1,211
第4号	180	137	138	142	136	131
第5号	192	330	319	308	322	288
第6号	480	52	50	49	51	51
第7号	492	470	462	461	459	424
第8号	2,100	13	13	16	13	14
第9号	3,600	42	41	37	40	39
合 計		8,675	8,834	8,833	9,021	8,962

納税義務者 (各年度の集計期間は前年7月2日～7月1日の申告分)

(単位:件・%)

区分	平成30年度	前年 対比	令和元年度	前年 対比	令和2年度	前年 対比	令和3年度	前年 対比
均等割のみ納付したもの	4,746	102.2	4,768	100.5	4,923	103.3	4,760	96.7
非分割法人	3,966	102.9	3,951	99.6	4,002	101.3	3,942	98.5
分割法人	780	99.0	817	104.7	921	112.7	818	88.8
均等割と法人税割を 併せて納付したもの	3,790	101.1	3,696	97.5	3,734	101.0	3,825	102.4
非分割法人	2,298	100.4	2,273	98.9	2,348	103.3	2,419	103.0
分割法人	1,492	102.2	1,423	95.4	1,386	97.4	1,406	101.4
合 計	8,536	101.7	8,464	99.2	8,657	102.3	8,585	99.2

令和3年度月別申告状況

(単位:円)

調 定 月	予 定 申 告	確 定 申 告	修 正 申 告	計
4月	49,321,300	131,839,800	220,800	181,381,900
5月	53,384,400	1,221,378,300	3,857,100	1,278,619,800
6月	14,300,800	89,056,000	3,944,400	107,301,200
7月	16,465,500	188,518,900	4,294,900	209,279,300
8月	60,425,200	129,486,400	2,041,600	191,953,200
9月	17,070,200	87,082,100	4,532,000	108,684,300
10月	59,122,600	122,767,600	3,222,600	185,112,800
11月	552,039,600	149,314,900	3,174,200	704,528,700
12月	198,376,400	38,216,300	5,142,300	241,735,000
1月	49,036,700	36,828,700	149,600	86,015,000
2月	77,939,900	162,179,900	1,080,100	241,199,900
3月	34,770,800	25,869,300	5,157,900	65,798,000
翌4月	0	-1,680,700	0	-1,680,700
合 計	1,182,253,400	2,380,857,500	36,817,500	3,599,928,400

3 固定資産税

納税義務者数

(単位:人・%)

区 分	令和2年度	構成比	前年 対比	令和3年度	構成比	前年 対比	令和4年度	構成比	前年 対比
土 地	100,930	49.6	100.3	101,181	49.7	100.2	101,632	49.5	100.4
家 屋	99,220	48.8	100.3	99,342	48.8	100.1	100,061	48.8	100.7
償 却 資 産	3,217	1.6	101.2	3,047	1.5	94.7	3,420	1.7	112.2
合 計	203,367	100.0	100.3	203,570	100.0	100.1	205,113	100.0	100.8

※令和4年度は、令和4年5月末現在の計数、他の年度は年度末資料に基づく。

課税標準額

(単位:千円・%)

区 分	令和2年度	構成比	前年 対比	令和3年度	構成比	前年 対比	令和4年度	構成比	前年 対比
土 地	525,345,259	39.2	99.9	520,013,948	40.1	99.0	518,985,251	38.6	99.8
家 屋	664,776,942	49.6	102.4	630,451,756	48.6	94.8	673,028,914	50.1	106.8
償 却 資 産	150,794,517	11.2	102.9	147,327,120	11.3	97.7	152,313,476	11.3	103.4
合 計	1,340,916,718	100.0	101.5	1,297,792,824	100.0	96.8	1,344,327,641	100.0	103.6

※令和4年度は、令和4年5月末現在の計数、他の年度は年度末資料に基づく。

調定税額

(単位:千円・%)

区 分	令和2年度	構成比	前年 対比	令和3年度	構成比	前年 対比	令和4年度	構成比	前年 対比
土 地	7,864,572	39.8	100.1	7,784,507	40.7	99.0	7,769,718	39.3	99.8
家 屋	9,655,338	48.8	102.3	9,139,533	47.8	94.7	9,732,867	49.2	106.5
償 却 資 産	2,253,609	11.4	101.3	2,206,091	11.5	97.9	2,272,856	11.5	103.0
合 計	19,773,519	100.0	101.3	19,130,131	100.0	96.7	19,775,441	100.0	103.4

※令和4年度は、令和4年5月末現在の計数、他の年度は年度末資料に基づく。

土地地目別地積等の調

令和4年5月末現在(令和3年度固定資産概要調書 総括表)

<div> <div></div> <div>区分</div> <div>地目</div> </div>		地積 (㎡)				決定価格 (千円)
		非課税地積	評価総地積	法定免税点 未満のもの	法定免税点 以上のもの	
田	一般田	1,412,562	21,803,002	1,694,294	20,108,708	2,156,463
	介在田・ 市街化区域田	488,867	798,217	742	797,475	21,077,523
畑	一般畑	777,818	12,264,135	1,795,751	10,468,384	444,122
	介在畑・ 市街化区域畑	90,915	1,567,374	17,482	1,549,892	35,783,713
住宅	小規模住宅用地	—	17,519,956	348,970	17,170,986	768,231,990
	一般住宅用地	—	3,300,257	29,513	3,270,744	86,061,957
	住宅用地以外の宅地	—	9,964,456	12,969	9,951,487	442,386,712
	計	2,631,232	30,784,669	391,452	30,393,217	1,296,680,659
塩田		90,946	—	—	—	—
池沼		484,417	49,421	29,466	19,955	1,620
山林	一般山林	11,088,420	117,461,924	14,479,504	102,982,420	1,283,755
	介在山林	0	0	0	0	0
牧場		134,602	52,497	2,335	50,162	763
原野		586,619	1,690,336	331,097	1,359,239	21,430
雑 種 地	ゴルフ場の用地	0	341,191	132	341,059	432,679
	遊園地等の用地	0	0	0	0	0
	鉄軌道用地(単体)	377	203,758	0	203,758	2,910,527
	鉄軌道用地(複合)	0	20,554	0	20,554	493,621
	その他の雑種地	3,426,570	4,218,158	126,167	4,091,991	46,480,361
その他		51,062,693	—	—	—	—
合計		72,276,038	191,255,236	18,868,422	172,386,814	1,407,767,236

家屋に関する概要(非課税家屋を除く)

各年5月末現在 (単位:棟・㎡・%)

区分 \ 年度			令和2年度	前年 対比	令和3年度	前年 対比	令和4年度	前年 対比
木 造	総 数	棟 数	99,408	99.9	99,238	99.8	99,069	99.8
		床 面 積	9,277,943	100.2	9,302,582	100.3	9,320,392	100.2
	法定免税点 未満のもの	棟 数	5,510	98.7	5,615	101.9	5,324	94.8
		床 面 積	221,807	98.8	234,825	105.9	215,199	91.6
	法定免税点 以上のもの	棟 数	93,898	100.0	93,623	99.7	93,745	100.1
		床 面 積	9,056,136	100.3	9,067,757	100.1	9,105,193	100.4
木 造 以 外	総 数	棟 数	40,242	99.7	40,124	99.7	40,127	100.0
		床 面 積	10,853,545	100.4	10,881,907	100.3	10,942,787	100.6
	法定免税点 未満のもの	棟 数	353	101.7	787	222.9	363	46.1
		床 面 積	12,820	127.8	351,143	2,739.0	10,764	3.1
	法定免税点 以上のもの	棟 数	39,889	99.7	39,337	98.6	39,764	101.1
		床 面 積	10,840,725	100.4	10,530,764	97.1	10,932,023	103.8
合 計	総 数	棟 数	139,650	99.8	139,362	99.8	139,196	99.9
		床 面 積	20,131,488	100.3	20,184,489	100.3	20,263,179	100.4
	法定免税点 未満のもの	棟 数	5,863	98.9	6,402	109.2	5,687	88.8
		床 面 積	234,627	100.1	585,968	249.7	225,963	38.6
	法定免税点 以上のもの	棟 数	133,787	99.9	132,960	99.4	133,509	100.4
		床 面 積	19,896,861	100.3	19,598,521	98.5	20,037,216	102.2

(固定資産概要調書)

評価額(決定価格)

各年5月末現在 (単位:円, 決定価格は千円・%)

区分 \ 年度			令和2年度	前年 対比	令和3年度	前年 対比	令和4年度	前年 対比
木 造	決 定 価 格		191,508,689	103.3	186,144,188	97.2	192,780,038	103.6
	提 示 平 均 価 額		-	-	-	-	-	-
	単 位 当 たり 価 格		20,641	103.0	20,010	96.9	20,684	103.4
木 造 以 外	決 定 価 格		474,436,637	101.7	470,207,079	99.1	482,815,957	102.7
	提 示 平 均 価 額		-	-	-	-	-	-
	単 位 当 たり 価 格		43,713	101.3	43,210	98.8	44,122	102.1
合 計	決 定 価 格		665,945,326	102.2	656,351,267	98.6	675,595,995	102.9
	単 位 当 たり 価 格		33,080	101.8	32,518	98.3	33,341	102.5

(固定資産概要調書)

償却資産決定価格

各年5月末現在（単位：千円・％）

種 別		令和2年度	構成比	前年 対比	令和3年度	構成比	前年 対比	令和4年度	構成比	前年 対比
市長が価格等を決定したもの		122,181,732	78.3	102.8	119,488,040	78.4	97.8	125,764,507	79.2	105.3
法 第 三 係 八 九 条	総務大臣が価格等を決定して配分したもの	32,990,249	21.2	108.6	32,899,133	21.6	99.7	31,896,356	20.1	97.0
	県知事が価格等を決定して配分したもの	795,971	0.5	99.5	19,212	0.0	2.4	1,040,572	0.7	5416.3
	小 計	33,786,220	21.7	99.7	32,918,345	21.6	97.4	32,936,928	20.8	100.1
合 計		155,967,952	100.0	102.1	152,406,385	100.0	97.7	158,701,435	100.0	104.1

令和3年度の減は、法附則第63条の特例の適用による。

（固定資産概要調書）

国有資産等所在市町村交付金

（単位：千円・％）

区 分	令和2年度	構成比	前年 対比	令和3年度	構成比	前年 対比	令和4年度	構成比	前年 対比
土 地	53,555	33.2	101.9	45,765	29.9	85.5	44,346	29.7	96.9
家 屋	106,924	66.3	99.5	105,964	69.4	99.1	104,179	69.8	98.3
償却資産	881	0.5	87.6	1,041	0.7	118.2	790	0.5	75.9
合 計	161,360	100.0	100.2	152,770	100.0	94.7	149,315	100.0	97.7

固定資産課税台帳閲覧及び縦覧

（単位：件）

区分		平成30年度	令和元年度	令和2年度	令和3年度	令和4年度
閲 覧	土 地	1,071	995	818	997	796
	家 屋	731	705	579	678	533
	償却資産	98	95	92	88	114
	合 計	1,900	1,795	1,489	1,763	1,443
縦 覧	土 地	21	11	7	15	9
	家 屋	12	7	3	14	5
	合 計	33	18	10	29	14

固定資産評価委員会の審査状況

（単位：件）

区分		平成30年度	令和元年度	令和2年度	令和3年度	令和4年度
申 出 件 数	土 地	22	5	0	6	0
	家 屋	13	0	0	14	0
	償却資産	0	0	0	0	0
	合 計	35	5	0	20	0
修 正 件 数	土地	3	0	0	1	0
	家屋	3	0	0	5	0
	償却資産	0	0	0	0	0
	合 計	6	0	0	6	0

令和4年度については令和4年7月31日現在の状況

平成30年度及び令和3年度の申出件数の増は評価替年度であるため。

4 軽自動車税 (種別割)

登録台数

各年度4月1日現在(単位:台・%)

区 分		令和2年度	構成比	前年 対比	令和3年度	構成比	前年 対比	令和4年度	構成比	前年 対比
原 動 機 付 自 転 車	50cc以下	27,280	18.3	96.0	26,155	17.5	95.9	25,082	16.8	95.9
	50cc～90cc	2,507	1.7	96.7	2,476	1.7	98.8	2,399	1.6	96.9
	90cc～125cc	7,024	4.7	102.1	7,245	4.8	103.1	7,482	5.0	103.3
	計	36,811	24.7	97.1	35,876	24.0	97.5	34,963	23.4	97.5
軽 自 動 車	軽二輪	4,409	3.0	102.1	4,569	3.1	103.6	4,764	3.2	104.3
	軽三輪	5	0.0	125.0	5	0.0	100.0	4	0.0	80.0
	軽四乗用	78,772	52.9	101.2	79,741	53.3	101.2	80,184	53.7	100.6
	軽四貨物 営業用	511	0.3	104.9	570	0.4	111.5	589	0.4	103.3
	自家用	21,895	14.7	100.3	21,937	14.7	100.2	21,943	14.7	100.0
	計	105,592	70.8	101.1	106,822	71.4	101.2	107,484	71.9	100.6
特小 殊型	農耕用	1,785	1.2	116.7	1,800	1.2	100.8	1,809	1.2	100.5
	特殊作業用	437	0.3	106.3	441	0.3	100.9	441	0.3	100.0
二輪の小型自動車		4,414	3.0	101.0	4,583	3.1	103.8	4,732	3.2	103.3
合 計		149,039	100.0	100.3	149,522	100.0	100.3	149,429	100.0	99.9

非課税及び減免台数

(単位:台)

区 分		令和2年度		令和3年度		令和4年度	
		非課税	減免	非課税	減免	非課税	減免
原 動 機 付 自 転 車	50cc以下	246	297	233	295	236	290
	50cc～90cc	38	7	33	2	32	5
	90cc～125cc	69	18	72	18	65	21
	計	353	322	338	315	333	316
軽 自 動 車	軽二輪	37	—	38	—	32	1
	軽三輪	—	—	—	—	—	—
	軽四乗用 自家用	144	1,458	141	1,474	137	1,468
	軽四貨物 営業用	—	2	—	2	—	1
	自家用	312	227	328	235	340	233
	計	493	1,687	507	1,711	509	1,703
特小 殊型	農耕用	36	1	37	1	37	1
	特殊作業用	9	1	11	1	11	1
二輪の小型自動車		72	3	77	3	79	2
合 計		963	2,014	970	2,031	969	2,023

最終調定額

(単位:件・円)

区 分	令和元年度	令和2年度	令和3年度
件 数	145,565	145,942	146,417
調定額	997,712,900	1,018,903,200	1,042,371,500
超過税額	61,411,400	53,817,600	47,036,900

(環境性能割)

(単位:件・円)

区 分	令和元年度	令和2年度	令和3年度
件 数	524	1,776	1,961
調定額	8,866,200	30,296,500	34,452,400

※令和元年10月から開始

5 市たばこ税

(単位:千本・千円・%)

区 分	令和元年度	前年 対比	令和2年度	前年 対比	令和3年度	前年 対比
課税本数等	410,557	95.1	378,188	92.1	375,867	99.4
調定額	2,317,552	100.0	2,222,441	95.9	2,371,904	106.7

*調定額は「手持品課税」分を含む。

6 鉱産税

(単位:トン・千円・%)

区 分	令和元年度	前年 対比	令和2年度	前年 対比	令和3年度	前年 対比
生産量	2,762,649	101.5	2,531,904	91.6	2,698,413	106.6
課税標準額						
月産200万円以下	13,943	165.1	20,271	145.4	19,785	97.6
月産200万円超	406,687	100.2	369,950	91.0	395,029	106.8
調定額	4,163	101.2	3,840	92.2	4,087	106.4

7 目的税

(入湯税)

(単位:人・千円・%)

区 分	令和元年度	前年 対比	令和2年度	前年 対比	令和3年度	前年 対比
特別徴収義務者数	5	100.0	5	100.0	5	100.0
利用人員	117,824	98.9	73,761	62.6	111,479	151.1
調定額	17,674	98.9	11,064	62.6	16,722	151.1

(事業所税)

課税標準

(単位:人・㎡・%)

区 分	令和元年度	前年 対比	令和2年度	前年 対比	令和3年度	前年 対比
資産割						
納税義務者数	487	100.6	506	103.9	528	104.3
課税標準となる 床面積	1,629,817	101.5	1,671,186	102.5	1,687,900	101.0
従業者割						
納税義務者数	74	108.8	77	104.1	81	105.2
課税標準となる 従業者給与	52,191,524	100.0	53,540,946	102.6	54,489,905	101.8

課税状況

(単位:人・千円・%)

区 分	令和元年度	前年 対比	令和2年度	前年 対比	令和3年度	前年 対比
(実人数)	499	100.8	518	103.8	538	103.9
資産割	977,866	102.0	1,001,066	102.4	1,012,713	101.2
従業者割	130,478	96.1	133,852	102.6	136,224	101.8
合 計	1,108,344	101.3	1,134,918	102.4	1,148,937	101.2

Ⅲ 徴 収

- 1 徴収実績（令和 3 年度，令和 2 年度）
- 2 市税の納付と納付率
- 3 徴収率
- 4 督促状等発付状況
- 5 委託証券処理状況
- 6 滞納処分の状況
- 7 停止・欠損

1 徴収実績

令和3年度

(単位:千円)

区 分	調 定 済 額				収 入 済 額			
	現年課税	滞納繰越	合 計	超過税額 (現年課税分)	現年課税	滞納繰越	合 計	超過税額 (現年課税分)
市 民 税	20,634,390	344,278	20,978,668	896,763	20,546,444	135,845	20,682,289	894,970
個人市民税	17,034,462	284,555	17,319,017	0	16,954,440	110,766	17,065,206	0
均等割	561,842	9,385	571,227	0	559,203	3,653	562,856	0
所得割	16,472,620	275,170	16,747,790	0	16,395,237	107,113	16,502,350	0
(退 職)	153,557	0	153,557	0	153,557	0	153,557	0
法人市民税	3,599,928	59,723	3,659,651	896,763	3,592,004	25,079	3,617,083	894,970
均 等 割	1,093,277	18,138	1,111,415	182,577	1,090,870	7,616	1,098,486	182,212
法人税割	2,506,651	41,585	2,548,236	714,186	2,501,134	17,463	2,518,597	712,758
固定資産税	19,282,901	735,490	20,018,391	1,281,719	19,201,632	293,683	19,495,315	1,276,593
純 固 定	19,130,131	735,490	19,865,621	1,281,719	19,048,862	293,683	19,342,545	1,276,593
土 地	7,784,507	299,288	8,083,795	521,562	7,751,437	119,507	7,870,944	519,476
家 屋	9,139,533	351,385	9,490,918	612,349	9,100,706	140,309	9,241,015	609,900
償却資産	2,206,091	84,817	2,290,908	147,808	2,196,719	33,867	2,230,586	147,217
交 付 金	152,770	0	152,770	0	152,770	0	152,770	0
軽自動車税	1,076,824	32,984	1,109,808	47,037	1,064,630	11,656	1,076,286	46,473
種 別 割	1,042,372	32,984	1,075,356	47,037	1,030,178	11,656	1,041,834	46,473
環境性能割	34,452	0	34,452	0	34,452	0	34,452	0
市たばこ税	2,371,904	29	2,371,933	0	2,371,904	0	2,371,904	0
鉦 産 税	4,087	0	4,087	0	4,087	0	4,087	0
入 湯 税	16,722	0	16,722	0	16,722	0	16,722	0
事業所税	1,148,937	4,707	1,153,644	0	1,148,937	3,088	1,152,025	0
合 計	44,535,765	1,117,488	45,653,253	2,225,519	44,354,356	444,272	44,798,628	2,218,036

令和2年度

(単位:千円)

区 分	調 定 済 額				収 入 済 額			
	現年課税	滞納繰越	合 計	超過税額 (現年課税分)	現年課税	滞納繰越	合 計	超過税額 (現年課税分)
市 民 税	20,453,832	365,575	20,819,407	682,466	20,319,903	118,687	20,438,590	674,959
個人市民税	17,177,771	333,987	17,511,758	0	17,081,307	112,041	17,193,348	0
均等割	565,403	10,993	576,396	0	562,228	3,688	565,916	0
所得割	16,612,368	322,994	16,935,362	0	16,519,079	108,353	16,627,432	0
(退 職)	156,593	0	156,593	0	156,593	0	156,593	0
法人市民税	3,276,061	31,588	3,307,649	682,466	3,238,596	6,646	3,245,242	674,959
均 等 割	1,078,436	10,398	1,088,834	180,099	1,066,130	2,188	1,068,318	178,118
法人税割	2,197,625	21,190	2,218,815	502,367	2,172,466	4,458	2,176,924	496,841
固定資産税	19,934,879	602,189	20,537,068	1,324,826	19,643,617	97,832	19,741,449	1,304,953
純 固 定	19,773,519	602,189	20,375,708	1,324,826	19,482,257	97,832	19,580,089	1,304,953
土 地	7,864,572	239,510	8,104,082	526,926	7,748,728	38,911	7,787,639	519,022
家 屋	9,655,338	294,047	9,949,385	646,908	9,513,116	47,771	9,560,887	637,204
償却資産	2,253,609	68,632	2,322,241	150,992	2,220,413	11,150	2,231,563	148,727
交 付 金	161,360	0	161,360	0	161,360	0	161,360	0
軽自動車税	1,049,200	43,775	1,092,975	53,818	1,037,376	19,924	1,057,300	53,172
種 別 割	1,018,903	43,775	1,062,678	53,818	1,007,079	19,924	1,027,003	53,172
環境性能割	30,297	0	30,297	0	30,297	0	30,297	0
市たばこ税	2,222,441	0	2,222,441	0	2,222,411	0	2,222,411	0
鉦 産 税	3,840	0	3,840	0	3,840	0	3,840	0
入 湯 税	11,064	0	11,064	0	11,064	0	11,064	0
事業所税	1,134,917	5,748	1,140,665	0	1,131,829	1,220	1,133,049	0
合 計	44,810,173	1,017,287	45,827,460	2,061,110	44,370,040	237,663	44,607,703	2,033,084

2 市税の納期と納付率

(単位:%)

税 目	納 期 限 (令和3年度)		納 期 内 納 付 率					最 終 納 付 率				
			29年	30年	元年	2年	3年	29年	30年	元年	2年	3年
市 民 税 (普通徴収)	第1期	6月30日	78.0	77.8	77.4	79.0	81.0	97.9	98.1	98.4	98.5	98.8
	第2期	8月31日	81.0	81.6	80.9	83.5	84.3	97.3	97.6	98.0	98.0	98.4
	第3期	11月1日	79.9	80.5	80.1	81.3	82.3	96.6	96.8	97.3	97.3	97.7
	第4期	12月27日	81.7	81.6	82.8	85.0	85.2	95.3	95.6	96.2	96.3	96.7
固定資産税	第1期	4月30日	80.2	79.9	79.8	79.5	82.4	99.5	99.6	99.6	99.6	99.7
	第2期	8月2日	87.6	88.4	88.6	88.9	91.2	99.5	99.5	99.5	98.3	99.7
	第3期	9月30日	87.2	87.2	87.7	88.3	90.4	99.3	99.4	99.4	98.2	99.6
	第4期	11月30日	87.1	87.9	88.4	88.5	90.1	99.2	99.3	99.3	98.1	99.5
軽自動車税	全 期	5月31日	75.7	76.4	79.8	81.6	83.3	97.8	97.3	98.3	98.8	98.8

3 納付率の推移

(単位:%)

区 分	平成29年度	平成30年度	令和元年度	令和2年度	令和3年度
個人市民税	99.10	99.20	99.42	99.44	99.53
普通徴収	96.04	96.41	97.30	97.36	97.69
特別徴収	99.95	99.97	99.98	99.99	100.00
法人市民税	99.79	99.79	99.58	98.86	99.78
固定資産税	99.37	99.45	99.44	98.53	99.58
軽自動車税	97.85	97.33	98.26	98.84	98.83
市たばこ税	100.00	100.00	100.00	100.00	100.00
鋳 産 税	100.00	100.00	100.00	100.00	100.00
入 湯 税	100.00	100.00	100.00	100.00	100.00
事業所税	100.00	99.85	99.93	99.72	100.00
現年度分計	99.33	99.38	99.46	99.02	99.59
滞納繰越分計	26.30	24.49	24.34	23.36	39.76
個人市民税	35.05	33.46	32.52	33.55	38.93
法人市民税	26.45	27.64	38.70	21.04	41.99
固定資産税	21.69	19.60	17.54	16.25	39.93
軽自動車税	34.60	34.24	41.69	45.52	35.34
入 湯 税	100.00	-	-	-	-
事業所税	29.12	0.13	0.00	21.23	65.60
合 計	96.94	97.25	97.69	97.34	98.13

4 督促状等発付状況

令和3年度(現年度分)

(単位:件・%)

区 分	調定件数	督促状		期別催告書		収入未済分 (翌年度繰越分)	
		発布件数	発布率	発布件数	発布率	発布件数	繰越率
市 民 税	387,066	27,981	7.2	14,132	3.7	5,261	1.4
普通徴収	145,367	24,053	16.5	14,132	9.7	4,865	3.3
第1期	38,691	6,805	17.6	4,006	10.4	832	2.2
第2期	34,188	5,510	16.1	3,348	9.8	976	2.9
第3期	34,467	5,881	17.1	3,583	10.4	1,252	3.6
第4期	36,046	5,857	16.2	3,195	8.9	1,707	4.7
過年度	1,975	0	0.0	0	0.0	98	5.0
特別徴収	229,039	3,491	1.5	0	0.0	304	0.1
法人市民税	12,660	437	3.5	0	0.0	92	0.7
固 定 資 産 税	481,359	36,816	7.6	18,434	3.8	4,071	0.8
第1期	120,377	10,883	9.0	5,893	4.9	837	0.7
第2期	120,007	8,833	7.4	4,283	3.6	935	0.8
第3期	120,001	8,922	7.4	4,745	4.0	1,065	0.9
第4期	119,989	8,178	6.8	3,513	2.9	1,178	1.0
随時	748	0	0.0	0	0.0	0	0.0
過年度	237	0	0.0	0	0.0	56	23.6
軽自動車税	146,408	13,328	9.1	9,282	6.3	1,866	1.3
市たばこ税	287	1	0.3	0	0.0	0	0.0
鉱産税	36	0	0.0	0	0.0	0	0.0
入湯税	60	0	0.0	0	0.0	0	0.0
事業所税	538	1	0.2	0	0.0	0	0.0
合 計	1,015,754	78,127	7.7	41,848	4.1	11,198	1.1

督促状発付状況の推移

(単位:件)

税 目		平成30年度		令和元年度		令和2年度		令和3年度	
		督促状	期別催告書	督促状	期別催告書	督促状	期別催告書	督促状	期別催告書
市民税	個人	36,063	20,509	34,732	19,209	29,068	14,926	27,544	14,132
	法人	410	0	507	0	376	0	437	0
固定資産税		42,042	22,812	44,856	22,624	38,990	14,926	36,816	18,434
軽自動車税種別割		20,059	13,663	18,248	12,676	13,623	9,409	13,328	9,282
市たばこ税		—	—	—	—	1	0	1	0
事業所税		12	0	6	0	4	0	1	0
合 計		98,586	56,984	98,349	54,509	82,062	39,261	78,127	41,848

5 委託証券処理状況

(単位:件・千円)

区 分	平成29年度		平成30年度		令和元年度		令和2年度		令和3年度	
	件 数	金 額	件 数	金 額	件 数	金 額	件 数	金 額	件 数	金 額
再 委 託	143	35,534	129	28,481	106	27,019	79	21,470	34	10,541
委 託 取 消	17	10,596	5	800	6	7,315	19	13,559	2	5,825
不 渡 額	1	250	0	0	1	7	0	0	0	0
支払期日未到来	4	1,421	12	8,307	8	1,229	7	521	1	15
納 付 済 額	121	23,267	112	19,374	91	18,468	53	7,390	31	4,701

6 滞納処分の状況

(差押・解除)

(単位:件・千円)

区 分		平成29年度		平成30年度		令和元年度		令和2年度		令和3年度	
		件 数	金 額	件 数	金 額	件 数	金 額	件 数	金 額	件 数	金 額
電話加入権	差押	0	0	0	0	0	0	0	0	0	0
	解除	0	0	0	0	0	0	0	0	0	0
不 動 産	差押	51	104,592	29	56,460	39	26,883	72	58,298	98	28,659
	解除	124	247,129	122	71,053	111	43,965	95	43,314	91	51,418
債 権	差押	1,472	1,733,682	1,350	430,762	2,010	411,217	1,814	214,801	1,552	223,521
	解除	1,416	322,010	1,298	369,527	2,021	305,568	1,854	261,322	1,676	175,797
動 産	差押	45	42,639	43	19,726	29	7,718	14	3,898	37	32,177
	解除	44	3,227	23	2,850	44	7,533	21	3,260	36	2,624
合 計	差押	1,568	1,880,913	1,422	506,948	2,078	445,818	1,900	276,997	1,687	284,357
	解除	1,584	572,366	1,443	443,430	2,176	357,066	1,970	307,896	1,803	229,839

(公 売)

(単位:件・千円)

区 分	平成29年度		平成30年度		令和元年度		令和2年度		令和3年度	
	件 数	金 額	件 数	金 額	件 数	金 額	件 数	金 額	件 数	金 額
不 動 産	9	71,652	5	15,146	8	36,265	8	50,986	10	34,629
動 産	10	2,409	17	1,945	5	1,198	2	207	0	0

(交付要求)

(単位:件・千円)

区 分		平成29年度		平成30年度		令和元年度		令和2年度		令和3年度	
		件 数	金 額	件 数	金 額	件 数	金 額	件 数	金 額	件 数	金 額
交付要求	要求	123	86,640	5	29,147	122	30,387	104	22,714	163	17,172
	解除	90	19,902	17	12,685	106	4,980	159	33,233	143	23,360

7 停止・欠損

令和3年度 停止・欠損状況

(単位:件・千円)

区 分		個人市民税		法人市民税		固定資産税		軽自動車税		事業所税	
		件 数	金 額	件 数	金 額	件 数	金 額	件 数	金 額	件 数	金 額
停 止	現 年 度 分	61	437	1	60	266	1,721	15	62	0	0
	滞 納 繰 越 分	1,232	21,689	62	5,170	1,756	31,352	805	3,982	0	0
	合 計	1,293	22,126	63	5,230	2,022	33,073	820	4,044	0	0
欠 損	現 年 度 分	18	164	1	156	24	922	0	0	0	0
	滞 納 繰 越 分	895	38,096	29	8,007	831	12,663	522	2,558	0	0
	合 計	913	38,260	30	8,163	855	13,585	522	2,558	0	0

停止・欠損の推移

(単位:件・千円)

区 分		平成29年度		平成30年度		令和元年度		令和2年度		令和3年度	
		件 数	金 額	件 数	金 額	件 数	金 額	件 数	金 額	件 数	金 額
停 止	現 年 度 分	416	3,354	197	13,265	489	7,375	543	4,454	343	2,280
	滞 納 繰 越 分	6,313	189,669	3,852	129,340	3,383	133,088	3,981	93,592	3,855	62,193
	合 計	6,729	193,023	4,049	142,605	3,872	140,463	4,524	98,046	4,198	64,473
欠 損	現 年 度 分	62	507	34	918	38	829	54	2,614	43	1,242
	滞 納 繰 越 分	5,687	109,925	5,085	181,024	3,294	56,925	2,927	96,565	2,277	61,324
	合 計	5,749	110,432	5,119	181,942	3,332	57,754	2,981	99,179	2,320	62,566

IV 納 付

- 1 口座振替・コンビニエンスストア等による納付
- 2 市税還付金
- 3 税務証明

1 口座振替・コンビニエンスストア等による納付

<口座振替>

概 要

対 象 税 目	固定資産税, 軽自動車税(種別割), 市県民税(普通徴収分)
取扱金融機関等	高知市指定金融機関(四国銀行) 高知市指定代理金融機関(高知市農業協同組合) 高知市収納代理金融機関 国内のゆうちょ銀行
振 替 日	納期限の日(各納期の最終日)
振替納付の方法	前納・期別 ※平成17年度より前納報奨金制度廃止
納付済通知書	毎年1回, 納税義務者に送付(軽自動車税は6月・固定資産税は12月・市県民税は翌年1月)
振替不能の場合	未納となった納期分の納付書を振替日の4営業日後に送付 (前納の場合は, 当年度を期別納付に変更)

口座振替による納付状況の推移

(単位:件・千円・%)

区 分		平成29年度	平成30年度	令和元年度	令和2年度	令和3年度
市 県 民 税	件 数	31,095	30,674	30,925	31,540	30,394
	納付額	1,608,617	1,659,139	1,562,417	1,602,195	1,572,840
	加入率	33.6	21.7	21.7	22.4	22.8
固定資産税	件 数	166,971	168,512	169,815	172,075	174,270
	納付額	6,727,695	6,757,613	6,838,768	6,993,959	6,949,640
	加入率	35.7	35.5	35.9	36.3	36.7
軽自動車税 (種別割)	件 数	15,584	15,645	15,624	15,461	15,400
	納付額	96,943	99,924	102,062	102,889	104,679
	加入率	10.4	10.5	10.5	10.3	10.2
合 計	件 数	213,650	214,831	216,364	219,076	220,064
	納付額	8,433,255	8,516,676	8,503,247	8,699,043	8,627,159

<コンビニエンスストア>

概 要

対 象 税 目	軽自動車税(令和元年度～) ※当初処理のみ
取 扱 日	納期限の日まで

コンビニエンスストアによる納付状況の推移

(単位:件・千円・%)

区 分		平成29年度	平成30年度	令和元年度	令和2年度	令和3年度
軽自動車税 (種別割)	件 数	-	-	42,008	47,693	50,912
	納付額	-	-	293,863	340,014	372,839
	利用率	-	-	28.8	33.4	35.8

<スマホアプリ決済>

概 要

対 象 税 目	軽自動車税(令和3年度～) ※当初処理のみ
取 扱 日	納期限の日まで

スマホアプリ決済による納付状況の推移

(単位:件・千円・%)

区 分		平成29年度	平成30年度	令和元年度	令和2年度	令和3年度
軽自動車税 (種別割)	件 数	-	-	-	-	2,759
	納付額	-	-	-	-	17,838
	利用率	-	-	-	-	1.7

2 市税還付金

(歳 出)

(単位:件・千円)

区 分	平成29年度		平成30年度		令和元年度		令和2年度		令和3年度	
	件 数	金 額	件 数	金 額	件 数	金 額	件 数	金 額	件 数	金 額
市県民税	6,471	68,134	5,977	78,690	6,404	73,854	6,762	77,785	5,597	94,480
法人市民税	684	122,203	740	100,106	741	96,228	687	109,942	568	63,251
固定資産税	372	10,145	181	4,763	253	8,911	245	3,525	268	4,201
軽自動車税	66	269	47	249	37	225	69	541	23	173
市たばこ税	0	0	0	0	0	0	0	0	0	0
事業所税	3	1,079	5	415	5	1,767	0	0	12	4,396
償還金	25	11,692	23	8,136	16	3,714	21	2,849	15	8,164
合 計	7,621	213,522	6,973	192,359	7,456	184,699	7,784	194,642	6,483	174,665

※ 償還金は、平成4年度施行の高知市固定資産税過誤納金償還金支払要綱等、各要綱の規定による。

※ 件数は、下表の督促手数料、延滞金、還付加算金の件数を含む。

(単位:千円)

区 分	平成29年度	平成30年度	令和元年度	令和2年度	令和3年度
督促手数料	37	30	29	30	23
延滞金	183	134	231	213	170
還付加算金	1,906	1,231	1,353	1,681	961
合 計	2,126	1,395	1,613	1,924	1,154

(戻 出)

(単位:件・千円)

区 分	平成29年度		平成30年度		令和元年度		令和2年度		令和3年度	
	件 数	金 額	件 数	金 額	件 数	金 額	件 数	金 額	件 数	金 額
市県民税	3,789	43,700	5,318	45,528	5,385	51,044	4,865	47,877	4,762	44,340
法人市民税	499	34,439	527	54,909	512	50,303	549	58,649	478	25,359
固定資産税	782	16,619	733	12,073	712	12,815	710	27,839	690	9,736
軽自動車税	196	1,292	158	1,033	139	873	195	1,279	132	854
市たばこ税	3	5	5	47	0	0	0	0	0	0
鉱産税	0	0	0	0	1	0	0	0	1	0
入湯税	0	0	1	3	0	0	0	0	0	0
事業所税	12	1,949	7	1,215	20	6,733	18	3,665	17	4,613
合 計	5,281	98,004	6,749	114,808	6,769	121,768	6,337	139,309	6,080	84,902

※ 件数は、1期分の納付すべき税額を還付した場合に1件として集計

※ 件数は、下表の督促手数料、延滞金、還付加算金の件数を含む。

(単位:千円)

区 分	平成29年度	平成30年度	令和元年度	令和2年度	令和3年度
督促手数料	91	86	91	94	81
延滞金	1,091	509	1,362	344	1,892
合 計	1,182	595	1,453	438	1,973

3 税務証明

平成13年7月から中央窓口センターが事務を所管

平成18年4月から本庁管内分については税務管理課が事務を所管

平成28年4月から本庁管内分については資産税課が事務を所管

税務に関する閲覧証明の推移

(単位:件・円)

区分			平成29年度	平成30年度	令和元年度	令和2年度	令和3年度
台帳 写し・ 閲覧等	件数	有料	3,040	2,715	2,616	2,845	3,183
		無料	28	17	34	46	10
		計	3,068	2,732	2,650	2,891	3,193
	金額		1,216,000	1,086,000	1,046,400	1,138,000	1,273,200
証明	件数	有料	74,225	64,047	57,043	52,447	54,582
		無料	1,269	1,231	1,028	1,242	1,160
		計	75,494	65,278	58,071	53,689	55,742
	金額		29,690,000	25,618,800	22,817,200	20,978,800	21,832,800

※件数及び金額は、窓口センター所管分を含む。

閲覧証明手数料

(1件につき)

年 度		閲 覧	証 明
昭和51年 ～ 昭和58年		100円	150円
昭和59年 ～ 平成4年		200円	200円
平成5年 ～ 平成8年		200円	300円
平成9年 ～ 平成21年		300円	350円
平成21年 ～		400円	400円
備 考	閲 覧	公簿・図書 1回・1冊につき 1件	
	収入・所得証明 課税証明 納税証明	(1件の取扱い) 1 納税義務者 } 1 年 度 } = 1件 1 税 目 }	
	固定資産評価証明 固定資産公課証明	(1件の取扱い) 1 納税義務者 } = 1件 { 1 年 度 }	
		土地・・・3筆ごと 家屋・・・1家屋番号(未登記を含む。) 償却資産・・・1事務所	

V 庶 務

- 1 税務職員
- 2 事務分掌
- 3 税務職員に対する諸手当
- 4 市税の徴収に要する経費等
- 5 市税外収入状況表

1 税務職員

令和4年4月1日現在

税務機構及び職員数

(単位:人)

区分	税務長	課長・ 副参事	課長 補佐・ 室長	係長・ 主幹	副 主幹	主任	主査	主査補	主事	再任用 職員	計	平均 勤続 年数
税務事務所	1	5	4	11	2	23	12	18	43	2	121	14
税務管理課		2	2	4	1	9	0	8	13		39	15
税務企画係				1		3		3	4		11	14
第一納税係				1		3		2	2		8	15
第二納税係				1		1		2	4		8	9
滞納整理係				1	1	1			3		6	17
債権管理室						1		1			2	13
市民税課		1	1	3	0	5	7	6	15	1	39	12
第一市民税係				1		1	1	2	8		13	6
第二市民税係				1		2	2	4	4	1	14	13
第三市民税係				1		2	4		3		10	15
資産税課		2	1	4	1	9	5	4	15	1	42	15
土地係				1	1	3	4	1	6		16	11
家屋係				1		2	1	3	7	1	15	12
償却資産係				1		3			1		5	22
税務証明係				1		1			1		3	22
固定資産評価 審査委員会						書記 1					1	-

※ 固定資産評価審査委員会の書記は税務管理課主任を併任

税務職員経験年数別人数(税務長を除く)

(単位:人)

区分	1年未満		1年以上 3年未満		3年以上 5年未満		5年以上 8年未満		8年以上 10年未満		10年以上		平均年数 (年)	
	経験	在課	経験	在課	経験	在課	経験	在課	経験	在課	経験	在課	経験	在課
税務管理課	4	7	12	19	10	8	5	4	3	2	6	0	5	2
市民税課	5	8	14	15	9	7	2	3	4	4	5	2	4	3
資産税課	4	7	12	17	16	14	1	2	2	1	7	1	5	3
合 計	13	22	38	51	35	29	8	9	9	7	18	3	5	3

2 事務分掌

税務管理課	<p>(1) 税制に関すること。</p> <p>(2) 市税その他市税に係る徴収金、介護保険料その他介護保険料に係る徴収金及び保育料その他保育料に係る徴収金の収納及び滞納処分に関すること。</p> <p>(3) 地方道路譲与税譲与金、地方揮発油譲与税譲与金、自動車重量譲与税譲与金、特別とん譲与税譲与金、森林環境譲与税譲与金、利子割交付金、配当割交付金、株式等譲渡所得割交付金、地方消費税交付金、ゴルフ場利用税交付金、特別地方消費税交付金、環境性能割交付金、国有資産等所在市町村交付金、地方特例交付金及び法人事業税交付金の収納金に関すること。</p> <p>(4) 納税貯蓄組合に関すること。</p> <p>(5) 債権の管理又は回収に係る指導又は助言に関すること。</p> <p>(6) 市民税課及び資産税課の財務に関すること。</p> <p>(7) 市民税課及び資産税課との調整並びに税務について他課の所管に属さない事項に関すること。</p>
市民税課	<p>(1) 個人市県民税に関すること。</p> <p>(2) 軽自動車税、市たばこ税、鉱産税、入湯税、事業所税及び法人市民税に関すること。</p> <p>(3) 原動機付自転車及び小型特殊自動車の標識に関すること。</p> <p>(4) 地方道路譲与税譲与金、地方揮発油譲与税譲与金、自動車重量譲与税譲与金、森林環境譲与税譲与金、利子割交付金、配当割交付金、株式等譲渡所得割交付金、地方消費税交付金、ゴルフ場利用税交付金、特別地方消費税交付金、環境性能割交付金、地方特例交付金及び法人事業税交付金に関すること。</p> <p>(5) 自動車の臨時運行の許可に関すること。</p>
資産税課	<p>(1) 固定資産税に関すること。</p> <p>(2) 税務証明(軽自動車税に係るものを除く。)に関すること。</p> <p>(3) 固定資産税に係る台帳の閲覧等に関すること。</p> <p>(4) 国有資産等所在市町村交付金に関すること。</p> <p>(5) 特別土地保有税及び特別とん譲与税譲与金に関すること。</p>

3 税務職員に対する諸手当

(令和4年4月1日現在)

種 別	支 給 を 受 け る も の の 範 囲	支 給 の 状 況
税 務 手 当	規則で定める市税の徴収事務に従事した職員	日額500円以内

参考：平成16年度迄月額15,000円、平成17年度は支給凍結、平成18年度から日額支給となる。

4 市税の徴収に要する経費等

(単位:千円・人)

区 分			平成29年度	平成30年度	令和元年度	令和2年度	令和3年度
税 収 入 額	1. 市 税		45,187,306	45,140,201	45,352,689	44,607,703	44,798,628
	2. 個人県民税		11,166,803	11,290,715	11,298,027	11,427,806	11,337,720
	3. 合 計		56,354,109	56,430,916	56,650,716	56,035,509	56,136,348
徴 税 費	人 件 費	4. 基 本 給	423,526	418,221	405,666	404,998	392,112
		5. 諸 手 当	250,421	248,407	244,792	233,698	228,098
		イ 超過勤務手当	45,770	45,360	47,106	38,211	34,745
		ロ 税務特別手当	2,542	2,477	2,397	2,409	2,351
		ハ その他の手当	202,109	200,570	195,289	193,078	191,002
		6. 報 酬	-	-	-	13,695	19,849
		7. そ の 他	148,534	145,726	138,786	151,601	134,516
		8. 小 計	822,481	812,354	789,244	803,992	774,575
	需 用 費	9. 旅 費	417	277	150	17	41
		10. 賃 金	22,084	20,901	21,199	4,589	-
		11. そ の 他	91,635	87,186	85,118	106,458	99,970
		12. 小 計	114,136	108,364	106,467	111,064	100,011
	報 奨 金 及 び こ れ に 類 する 経 費	13. 納期前納付の 報奨金	0	0	0	0	0
		14. 納税貯蓄組合 助成金	0	0	0	0	0
		15. そ の 他	556	545	549	566	560
		16. 小 計	556	545	549	566	560
		17. そ の 他	46,857	15,787	116,130	44,003	16,010
		18. 合 計	984,030	937,050	1,012,390	959,625	891,156
県 民 税 徴 収 取 扱 費	19. 納税義務者数等 を基準にした金額		478,671	481,082	484,942	486,226	483,282
	20. 報奨金の額に 相当する金額		0	0	0	0	0
	21. 合 計		478,671	481,082	484,942	486,226	483,282
市税徴収にかかる経費		22. (18 - 21)	505,359	455,968	527,448	473,399	407,874
税 収 入 額 に 対 す る 徴 収 税 費 の 割 合	23. (18 / 3)		1.7	1.7	1.8	1.7	1.6
	24. (22 / 1)		1.1	1.0	1.2	1.1	0.9
税 務 職 員 数			133	136	132	132	132

5 市税外収入状況表

(単位:千円)

区 分	平 成 29 年 度		平 成 30 年 度		令 和 元 年 度		令 和 2 年 度		令 和 3 年 度	
	予 算 額	収 入 額	予 算 額	収 入 額	予 算 額	収 入 額	予 算 額	収 入 額	予 算 額	収 入 額
地方揮発油譲与税	210,000	227,445	200,000	228,227	208,000	202,212	189,000	199,014	180,000	204,836
地方道路譲与税	0	0	0	0	0	0	0	0	0	0
自動車重量譲与税	540,000	557,494	570,000	562,226	590,000	582,531	608,000	579,015	550,000	585,656
特別とん譲与税	5,000	4,419	3,500	6,786	5,000	5,600	4,600	6,355	6,000	6,419
森林環境譲与税	—	—	—	—	32,995	32,070	68,938	68,148	68,870	67,880
利子割交付金	80,000	160,488	130,000	148,090	170,000	75,083	50,000	91,462	69,000	88,781
配当割交付金	100,000	187,157	150,000	142,622	150,000	168,712	140,000	151,867	130,000	258,085
株式等譲渡所得割交付金	43,000	211,011	210,000	128,749	126,000	92,839	52,000	187,529	120,000	344,406
法人事業税交付金	—	—	—	—	—	—	395,000	359,410	500,000	681,373
地方消費税交付金	5,730,000	6,397,802	6,400,000	6,516,842	6,380,000	6,244,401	7,710,000	7,575,155	8,228,000	8,228,658
ゴルフ場利用税交付金	11,000	11,104	10,000	10,292	9,000	10,702	10,000	10,019	9,000	11,896
環境性能割交付金	—	—	—	—	35,000	19,987	53,000	44,236	33,000	42,491
自動車取得税交付金	126,000	151,953	160,000	157,615	85,000	81,772	—	—	—	—
地方特例交付金	164,000	162,714	189,000	185,628	235,000	225,021	229,000	251,342	270,000	243,708
子ども・子育て支援 臨時交付金	—	—	—	—	480,000	433,585	—	—	—	—
新型コロナウイルス感染症 対策地方税減収補填 特別交付金	—	—	—	—	—	—	—	—	320,000	494,319
小 計	7,009,000	8,071,587	8,022,500	8,087,077	8,505,995	8,174,515	9,509,538	9,523,552	10,483,870	11,258,508
県民税取扱委託金	492,311	506,471	497,069	512,570	501,368	514,507	511,000	518,898	514,350	521,239
税 務 管 理	472,311	478,671	477,069	481,082	481,368	484,942	482,000	486,226	484,350	483,282
市 民 税	—	—	—	—	—	—	—	—	—	—
前 納	—	—	—	—	—	—	—	—	—	—
還 付	20,000	27,800	20,000	31,488	20,000	29,565	29,000	32,672	30,000	37,957
督促手数料	11,000	9,524	11,000	9,355	10,000	9,456	10,000	8,059	10,000	7,269
臨時運 hands 手数料	738	743	762	683	752	693	749	712	729	761
延滞金及び加算金	100,100	154,091	100,000	140,991	130,000	85,048	130,100	88,315	87,100	66,547
弁 償 金	9	6	8	7	8	7	8	7	9	7
税務証明手数料	15,000	13,736	14,000	13,806	14,000	13,002	14,000	12,493	13,000	13,420
雑 入 金	2,655	1,591	2,784	1,267	2,810	653	3,092	1,420	2,981	1,286
小 計	129,502	179,691	128,554	166,109	157,570	108,859	157,949	111,006	113,819	89,290
合 計	7,630,813	8,757,749	8,648,123	8,765,756	9,164,933	8,797,881	10,178,487	10,153,456	11,112,039	11,869,037

※税務証明手数料は資産税課所管分

VI 資 料

- 1 個人市民税の税歴
- 2 法人市民税・固定資産税・その他の税歴

1 個人市民税の税歴

年 度			平成25年度		平成26年度	平成27年度	平成28年度	平成29年度
賦課期日			1 月 1 日					
申告期限			3 月15日					
課税方式			本文方式					
課税標準			所得額から各所得控除をした後の額					
専従者給与		青	実際に支払われた金額					
		白	配偶者86万円その他50万円					
税 率	均等割	市	3,000円		3,500円			
		県	1,500円		2,000円			
	所得割	市	一律6%					
		県	一律4%					
所 得 控 除	給与所得控除		所得税法附則別表第5の附表による					所得税法附則別表第5の附表による ※給与収入額が1,200万を超える場合、控除額の上限が230万円に引き下げられた
	雑 損		合計所得金額の1/10超過額 災害関連支出の場合は5万円超過分					
	医 療 費		総所得金額等の5/100又は10万円のいずれか低い額の超過額限度 200万円					
	社会保険料		支払金額					
	小規模企業共済掛金		支払金額					
	生命保険料		新旧毎の控除額を算出し合計した金額。ただし種類別の上限額は、28, 000円(旧のみの場合は35, 000円) 生命保険控除額は、上記種類別の控除額の合計(ただし上限額は70, 000円)					
	地震保険料		地震保険料上限額 25,000円 旧長期損害保険料上限額 10,000円 地震保険料と旧長期損害保険料の両方がある場合控除限度額 25,000円					
	寄 附 金		税額控除する額は①と②の合計額 ①基本控除額:(控除対象寄附金額-2千円)×10%(市民税6% 県民税4%) ②特例控除額:(都道府県または市区町村への寄附金額-2千円)×(90%-所得税の限界税率)	税額控除する額は①と②の合計額 ①基本控除額:(控除対象寄附金額-2千円)×10%(市民税6% 県民税4%) ②特例控除額:(都道府県または市区町村への寄附金額-2千円)×(90%-所得税の限界税率×1.021)	税額控除する額は①と②の合計額 ①基本控除額:(控除対象寄附金額-2千円)×10%(市民税6% 県民税4%) ②特例控除額:(都道府県または市区町村への寄附金額-2千円)×(90%-所得税の限界税率×1.021) 限度額が所得割の10%から20%に変更及び所得税の最高税率が40%から45%に変更			
	障・老・ひ・寡・学		(障)(寡)(学) 各々26万円 特別障害者は 30万円 同居特別障害者は 53万円 寡婦控除特別は 30万円					
	配偶者控除		① 老人控除対象配偶者 38万円 ② 控除対象配偶者が特別障害者かつ同居 56万円 ③ 老人控除配偶者が特別障害者かつ同居 61万円 ④ それ以外 33万円 ⑤ 配偶者特別控除額 上限33万円					
	扶 養 控 除		① 一般の控除対象扶養親族 33万円 ② 特定扶養親族 45万円 ③ 老人扶養親族 38万円 ④ 同居老親等扶養親族 45万円					
	基 礎		33万円					
税額控除	配当控除	市 県	配当所得の市 2/100 県 0.8/100 課税総所得金額が1,000万円を超えるときはその超える部分について市 1/100					

1 平成25年度から生命保険料控除の見直し(介護保険料控除が新設され、一般生命保険料控除及び個人年金保険料控除の改正)新旧毎の控除額を算出し合計した金額。ただし種類別の上限額は、28,000円(旧のみの場合は35,000円)生命保険控除額は、上記種類別の控除額の合計。(ただし上限額は70,000円)

2 平成26年度から令和5年度に限り均等割の税率を、市3,500円、県2,000円とする。(東日本大震災を踏まえ防災のための財源を確保するため)

3 平成28年度からふるさと納税について、確定申告なしに寄附金控除が受けられるワンストップ特例制度が新設された。

4 平成29年度からマイナンバー制度施行により、申告書への個人番号の記載、情報提供ネットワークへの情報連携が開始された。

5 平成29年度から上場株式等の配当所得等について確定申告と住民税申告において異なる申告方式を選択できることが明確化された。

平成30年度	令和元年度	令和2年度	令和3年度	令和4年度
同左				
同左	4月16日 (コロナウイルス流行のため。告示で対応)		3月15日	
同左				
同左				
同左				
同左				
同左				
同左				
同左				
同左				
同左				
所得税法附則別表第5の附表による ※給与収入額が1,000万を超える場合、 控除額の上限が220万円に引き下げられた			所得税法附則別表第5の附表による ①一律10万円引き下げられた ②給与収入額が850万円を超える場合、 控除額の上限が195万円に引き下げられた	
同左				
医療費控除の特例が創設された。OTCスイッチ薬の購入額が1万2千円を超えた分について、 従来の医療費控除との選択により、医療費控除が受けれることとなった。限度額8万8千円				
同左				
同左				
同左				
同左				
同左				
同左				
同左			(障)(寡)(学) 各々26万円 特別障害者は 30万円 同居特別障害者は 53万円 ひとり親は 30万円	
同左	① 配偶者控除適用に際し所得制限が設けられた(合計所得1000万円以下)※900万から1000万円の間は所得により逡減 ② 配偶者特別控除の範囲が配偶者合計所得123万円までに拡大 納税義務者の所得が900万から1000万円の場合は逡減		配偶者特別控除の範囲が 配偶者の合計所得133万円までに拡大	
同左				
同左			合計所得2,400万円以下の場合: 43万円 同2,400万円超2,450万円以下の場合:29万円 同2,450万円超2,500万円以下の場合:15万円 同2,500万円超の場合: 適用なし	
同左				

6 平成30年度から医療費控除の特例が創設された。(令和9年度までの予定)

7 令和元年度の消費税増税10%引上げにより、居住開始日が令和元年10月1日以降の住宅ローン控除の控除対象期間が13年間に延長された。(令和4年12月末まで)

8 令和3年度から均等割と所得割の非課税限度額が10万円引き上げられた。また障害者等に対する非課税措置の所得要件が10万円引き上げられた。

9 令和3年度から同一生計配偶者、扶養親族の合計所得金額要件が10万円引き上げられ48万円になった。

10 令和3年度から所得金額調整控除の新設。またひとり親控除新設により、寡夫控除の廃止。

2 法人市民税・固定資産税・その他の税歴

年度				平成25年度				平成26年度		平成27年度				平成28年度			
法人市民税	税率	均等割	法定	地方税法第312条第1項に掲げる法人等の区分													
					①号法人	②号法人	③号法人	④号法人	⑤号法人	⑥号法人	⑦号法人	⑧号法人	⑨号法人				
				標準	5万円	12万円	13万円	15万円	16万円	40万円	41万円	175万円	300万円				
				制限	6万円	14万4千円	15万6千円	18万円	19万2千円	48万円	49万2千円	210万円	360万円				
		本市	①②③④⑤⑥⑦⑧⑨の各法人全て制限税率														
			法定	標準 12.3% (制限税率 14.7%) ※法人税 (国税) を課税標準にしている				同左 (ただし、平成26年10月1日以後に開始する事業年度から、標準 9.7% (制限税率 12.1%))									
				本市	14.70%				同左 (ただし、平成26年10月1日以後に開始する事業年度から、12.1%)								
法人税 (国税)	税率 (参考)				30.0% (ただし、平成24年4月1日から平成27年3月31日までの間に開始する事業年度は25.5%)					同左 (ただし、平成27年4月1日以後開始事業年度から23.9%)			同左 (ただし、平成28年4月1日以後開始事業年度から23.4%)				
固定資産税	税率	法定	標準 1.4% (制限税率の廃止)														
		本市	1.5% (平成6年より超過税率)														
	免税点	土地	30万円														
		家屋	20万円														
		償却資産	150万円														
軽自動車税	本市税率 (超過税率)	(1) 原動機付自転車 ア 総排気量0.05ℓ以下、定格出力が0.6kw以下 イ 0.05ℓを超え0.09ℓ以下 ウ 0.09ℓを超えるもの又は0.8kwを超えるもの 1,200円 1,400円 1,900円					(1) 原動機付自転車等			(1) 原動機付自転車等							
							車両区分		税率	車両区分		税率					
							原動機付自転車	50cc以下	1,200円	原動機付自転車	50cc以下	2,000円					
								50cc超90cc以下	1,400円		50cc超90cc以下	2,000円					
								90cc超125cc以下	1,900円		90cc超125cc以下	2,400円					
								ミニカー	3,000円		ミニカー	3,700円					
							125cc超250cc以下	2,800円	軽自動車 (二輪)	125cc超250cc以下	3,600円						
		(2) 軽自動車および小型特殊自動車 ア 二輪のもの (側車付のものを含む。) イ 三輪のもの ウ 四輪以上のもの 乗用のもの 営業用 8,600円 貨物用のもの 営業用 3,600円 自家用 4,800円					小型特殊自動車	農耕用 700円 その他 5,600円	小型特殊自動車	農耕用 1,200円 その他 5,900円							
							二輪の小型自動車 (250cc超)	4,800円	二輪の小型自動車 (250cc超)	6,000円							
							(2) 三輪及び四厘以上の軽自動車			(2) 三輪及び四厘以上の軽自動車							
							車両区分		①	②	車両区分		①	②	③		
							軽三輪		3,700円	3,900円	軽三輪		3,700円	3,900円	4,600円		
							乗用 (四輪以上)	営業用	6,600円	6,900円	乗用 (四輪以上)	営業用	6,600円	6,900円	8,200円		
								自家用	8,600円	10,800円		自家用	8,600円	10,800円	12,900円		
							貨物 (四輪以上)	営業用	3,600円	3,800円	貨物 (四輪以上)	営業用	3,600円	3,800円	4,500円		
								自家用	4,800円	5,000円		自家用	4,800円	5,000円	6,000円		
							①自動車検査証の初度検査年月が平成27年3月以前の車両 ②自動車検査証の初度検査年月が平成27年4月以降の車両				①自動車検査証の初度検査年月が平成27年3月以前の車両 ②自動車検査証の初度検査年月が平成27年4月以降の車両 ③自動車検査証の初度検査年月から起算して13年を経過した車両						
市 たばこ税	税率 (紙巻きたばこ3級品外)			1,000本当たり 5,262円 H25.4.1													
鉱産税	税率			1% ただし、1月間に掘出された鉱物の価格が200万円以下の場合は 0.7%													
入湯税	税率			入湯客 1人1日 150円													
事業所税	税率			資産割 1㎡につき600円 従業者割 従業者給与総額の0.25%													
	免税点			資産割 1,000㎡ 以下 従業者割 100人 以下													

平成29年度	平成30年度	令和元年度	令和2年度	令和3年度	令和4年度
同左					
同左					
同左		同左(ただし, 令和元年10月1日以後に開始する事業年度から, 標準6.0%(制限税率8.4%))			
同左		同左(ただし, 令和元年10月1日以後に開始する事業年度から, 8.4%)			
同左	同左(ただし, 平成30年4月1日以後開始事業年度から23.2%)				
同左					
同左					
同左					
同左					
同左					
同左					
同左					
同左					
同左					
同左					
同左					
同左					
同左					
同左					
同左					
同左					
同左					
同左					
同左					
同左					
同左					
同左					
同左					
同左					
同左					
同左					
同左					
同左					
同左					
同左					
同左					
同左					
同左					
同左					
同左					
同左					
同左					
同左					
同左					
同左					
同左					
同左					
同左					
同左					
同左					
同左					
同左					
同左					
同左					
同左					
同左					
同左					
同左					
同左					
同左					
同左					
同左					
同左					
同左					
同左					
同左					
同左					
同左					
同左					
同左					
同左					
同左					
同左					
同左					
同左					
同左					
同左					
同左					
同左					
同左					
同左					
同左					
同左					
同左					
同左					
同左					
同左					
同左					
同左					
同左					
同左					
同左					
同左					
同左					
同左					
同左					
同左					
同左					
同左					
同左					
同左					
同左					
同左					
同左					
同左					
同左					
同左					
同左					
同左					
同左					
同左					
同左					
同左					
同左					
同左					
同左					
同左					
同左					
同左					
同左					
同左					
同左					
同左					
同左					
同左					
同左					
同左					
同左					
同左					
同左					
同左					
同左					
同左					
同左					
同左					
同左					
同左					
同左					
同左					
同左					
同左					
同左					
同左					
同左					
同左					
同左					
同左					
同左					
同左					
同左					
同左					
同左					
同左					
同左					
同左					
同左					
同左					
同左					
同左					
同左					
同左					
同左					
同左					
同左					
同左					
同左					
同左					
同左					
同左					
同左					
同左					
同左					
同左					
同左					
同左					
同左					
同左					
同左					
同左					
同左					
同左					
同左					
同左					
同左					
同左					
同左					
同左					
同左					
同左					
同左					
同左					
同左					
同左					
同左					
同左					
同左					
同左					
同左					
同左					
同左					
同左					
同左					
同左					
同左					
同左					
同左					
同左					
同左					
同左					
同左					
同左					
同左					
同左					
同左					
同左					
同左					
同左					
同左					
同左					
同左					
同左					
同左					
同左					
同左					
同左					
同左					
同左					
同左					
同左					
同左					
同左					
同左					
同左					
同左					
同左					
同左					
同左					
同左					
同左					
同左					
同左					
同左					
同左					
同左					
同左					
同左					
同左					
同左					
同左					
同左					
同左					
同左					
同左					
同左					
同左					
同左					
同左					
同左					
同左					
同左					
同左					
同左					
同左					
同左					
同左					
同左					
同左					
同左					
同左					
同左					
同左					
同左					
同左					
同左					
同左					
同左					
同左					
同左					
同左					
同左					
同左					
同左					
同左					
同左					
同左					
同左					
同左					
同左					
同左					
同左					
同左					
同左					
同左					
同左					
同左					
同左					
同左					
同左					
同左					
同左					
同左					
同左					
同左					
同左					
同左					
同左					
同左					
同左					
同左					
同左					
同左					
同左					
同左					
同左					
同左					
同左					
同左					
同左					
同左					
同左					
同左					
同左					
同左					
同左					
同左					
同左					
同左					
同左					
同左					
同左					
同左					
同左					
同左					
同左					
同左					
同左					
同左					
同左					
同左					
同左					
同左					
同左					
同左					
同左					
同左					
同左					
同左					
同左					
同左					
同左					
同左					
同左					
同左					
同左					
同左					
同左					
同左					
同左					
同左					
同左					
同左					
同左					
同左					
同左					
同左					
同左					
同左					
同左					
同左					
同左					
同左					
同左					
同左					
同左					
同左					
同左					

令和4年度

市 税 統 計

編集・発行 高知市 財務部 税務管理課
発行年月 令和4年9月

住 所 〒780-8571 高知市本町5丁目1番45号
TEL:088-823-9417
FAX:088-823-9497

Home Page <https://www.city.kochi.kochi.jp>
E-mail kc-051100@city.kochi.lg.jp