

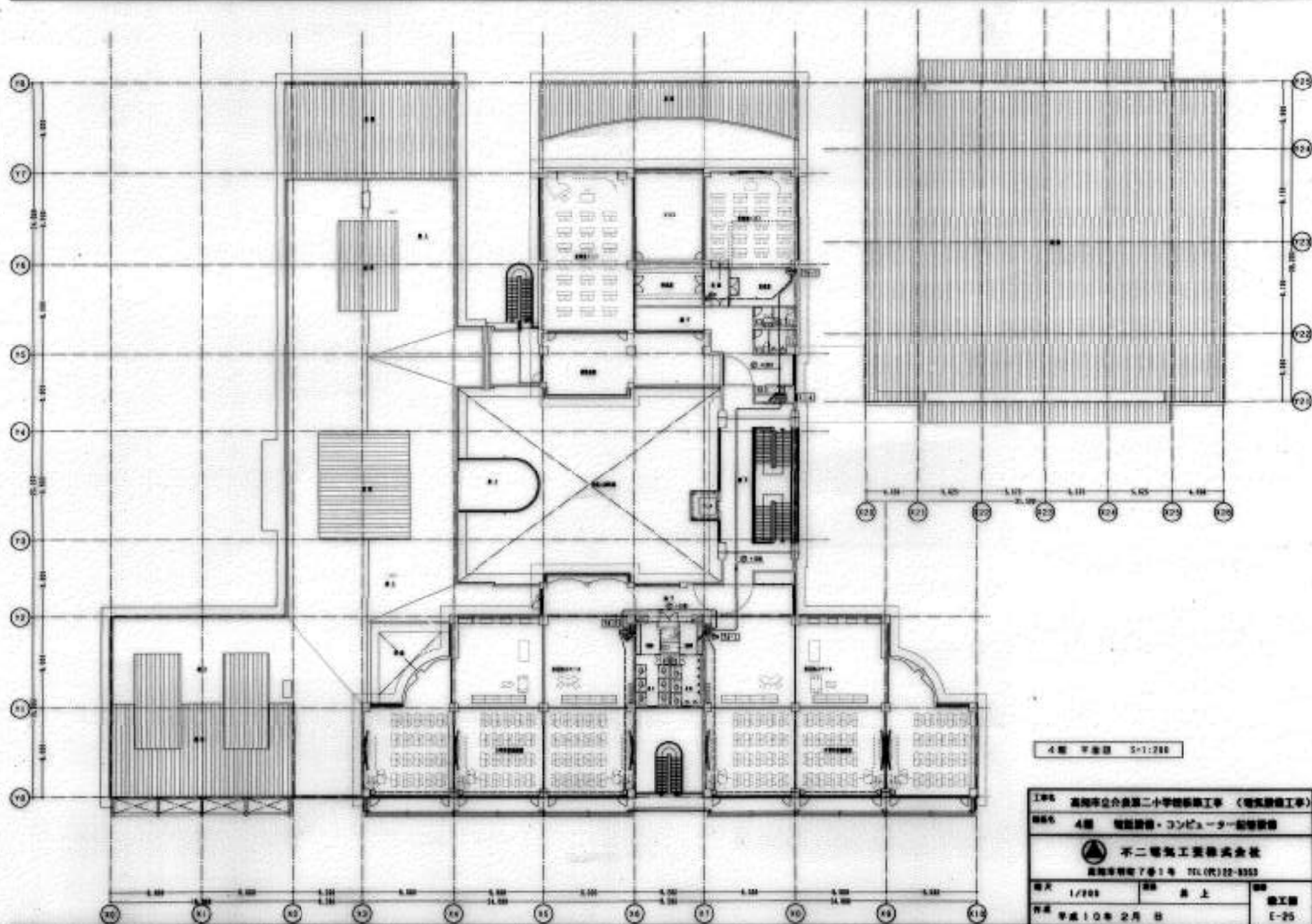

3層 平面図 5-1:200

工事名 高知市立介良第二小学校新築工事（電気設備工事）			
図名 3層 電気設備・コンピューター配線設備			
 不二電気工務株式会社 高知市東町7番1号 TEL(0977)22-8353			
図尺 1/200	図上	竣工図	
作成 平成10年2月 日		E-24	



4階 平面図 5:1:280

工事名 高崎市立合原第二小学校修繕工事（電気設備工事）		
種別 4階 電気設備・コンピューター設備設備		
 不二電気工務株式会社 高崎市利根アール1号 TEL(代)22-8353		
図大 1/200	図名 上	図工種 電気
作成 平成10年2月 日		E-25

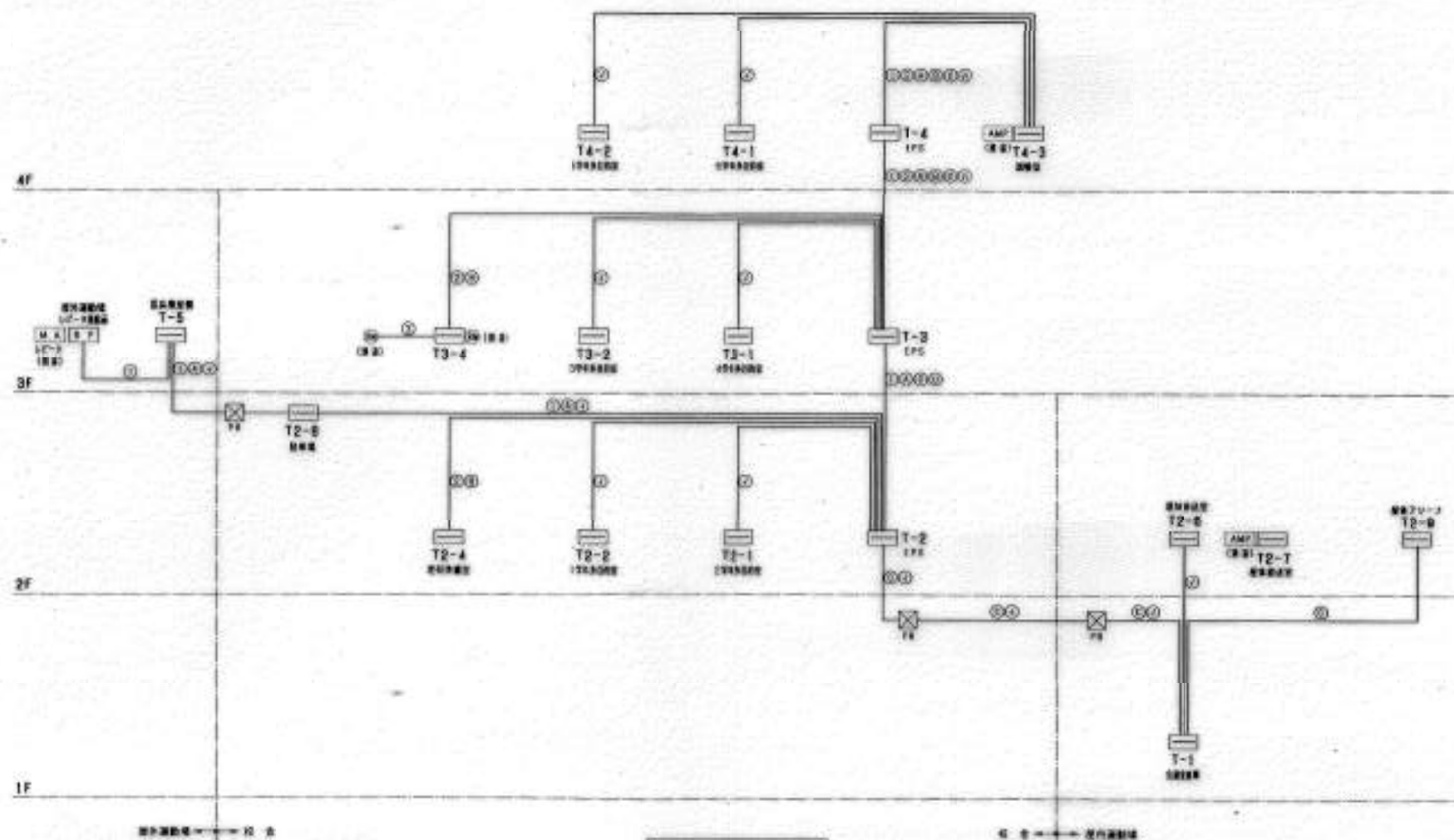

電話設備昇降系統図

①	WVS 1.21-2x	1.21-2x	④	TE-10 42	ワイヤリレー	⑦	SP 1.2-5P	3P-5P
②	WVS 1.21-2x 42	42	⑤	TE 0.8-5P	5P-5P	⑧	SP 1.2-10P	*
③	SP 1.2-5P	5P	⑥	TE 1.2-10P	10P-10P	⑨	SP 1.2-15P	*

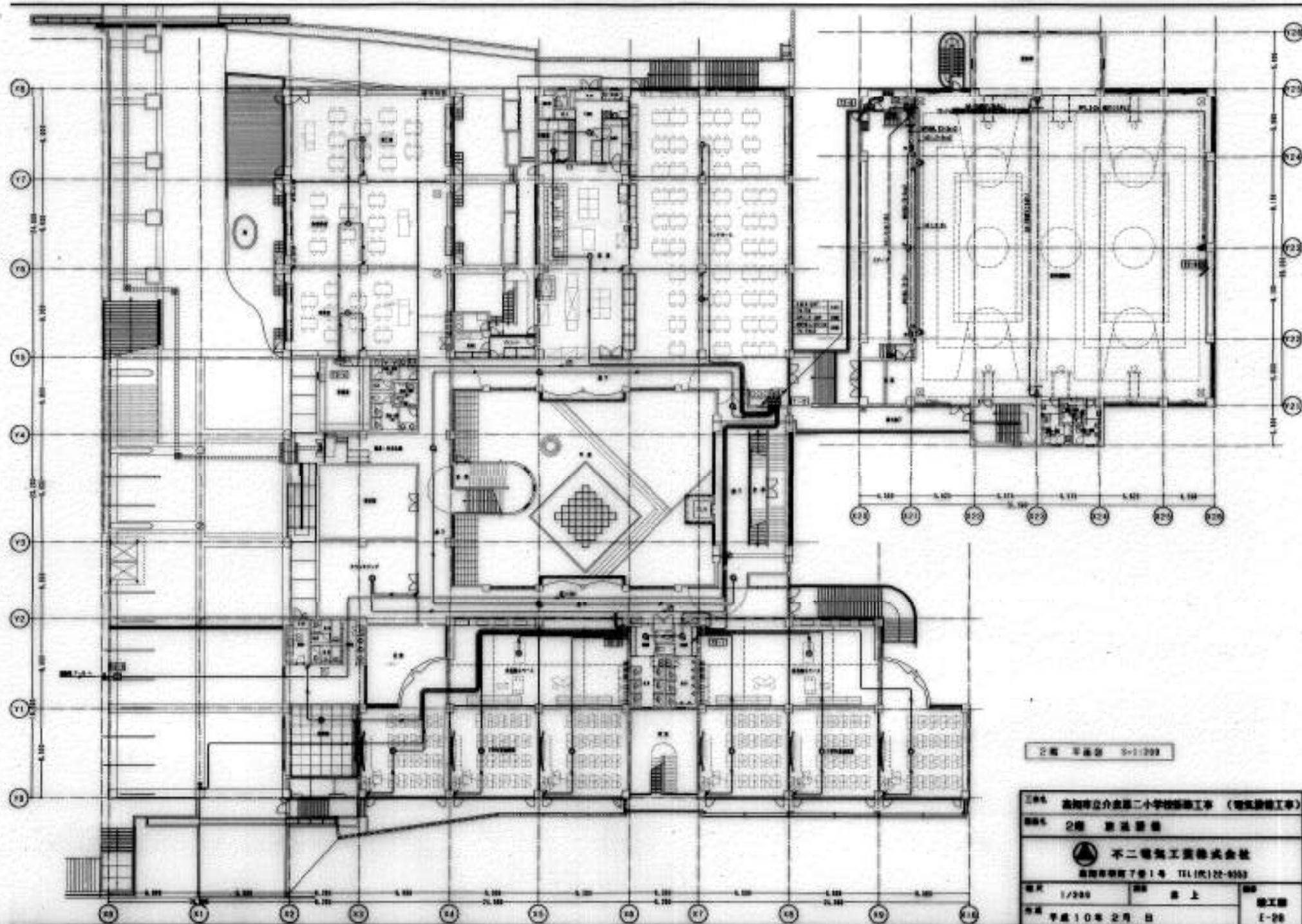

2階 平面図 5-1(200)

工事名 高知市立介良第二小学校新築工事（電気設備工事）			
図名 2階 平面図			
 不二電気工務株式会社 高知市東町7番1号 TEL(0972)22-9353			
縮尺 1/200	図上	竣工日	
平成10年2月 日		E-28	

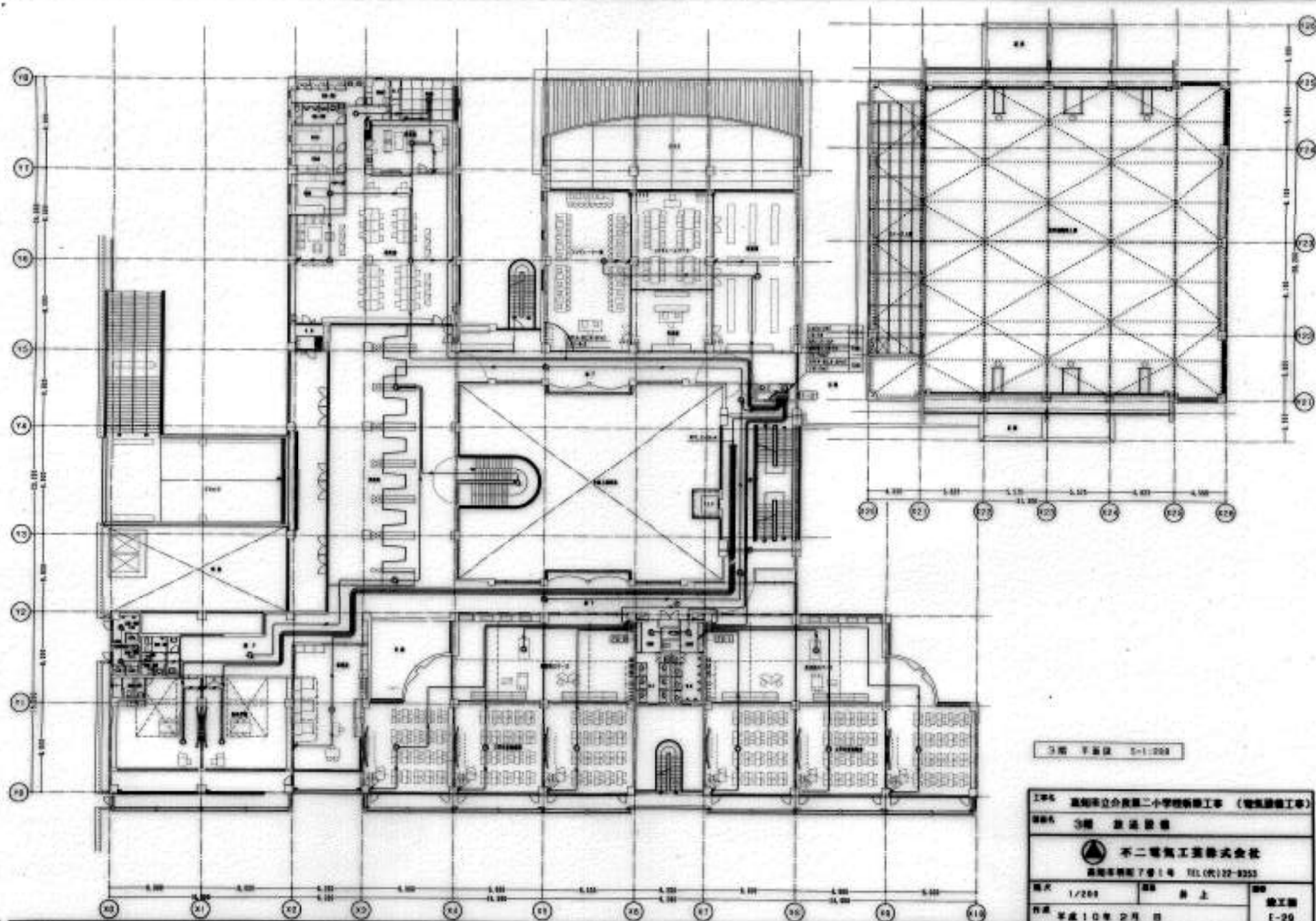

3階 平面図 5-1-203

工事名 高知市立分岐第二小学校新築工事（電気設備工事）

図名 3階 電気設備



不二電気工業株式会社

高知市南門下番1号 TEL(代)72-9353

図尺 1/200

図上

竣工図

作成 平成10年2月 日

1-20

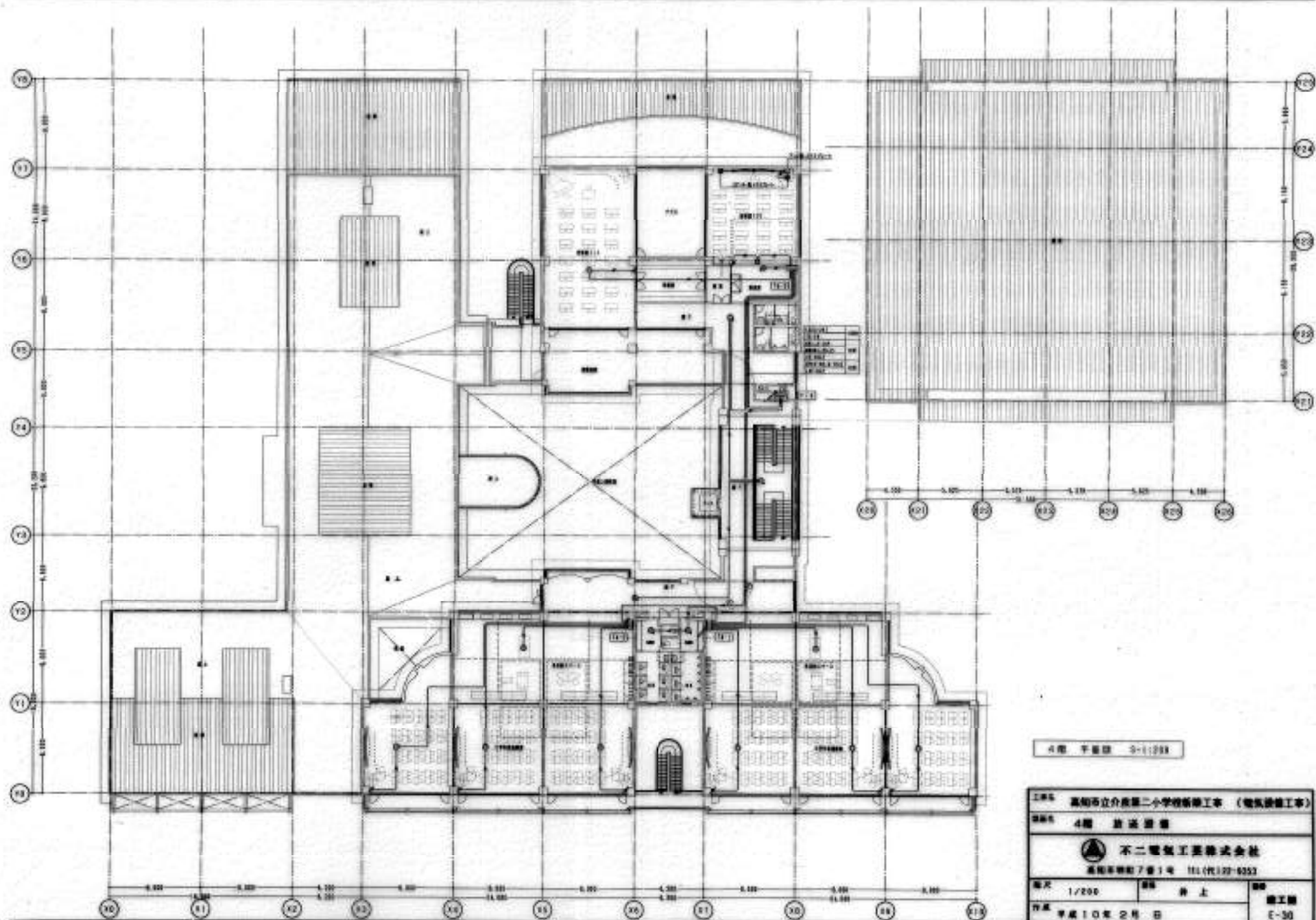

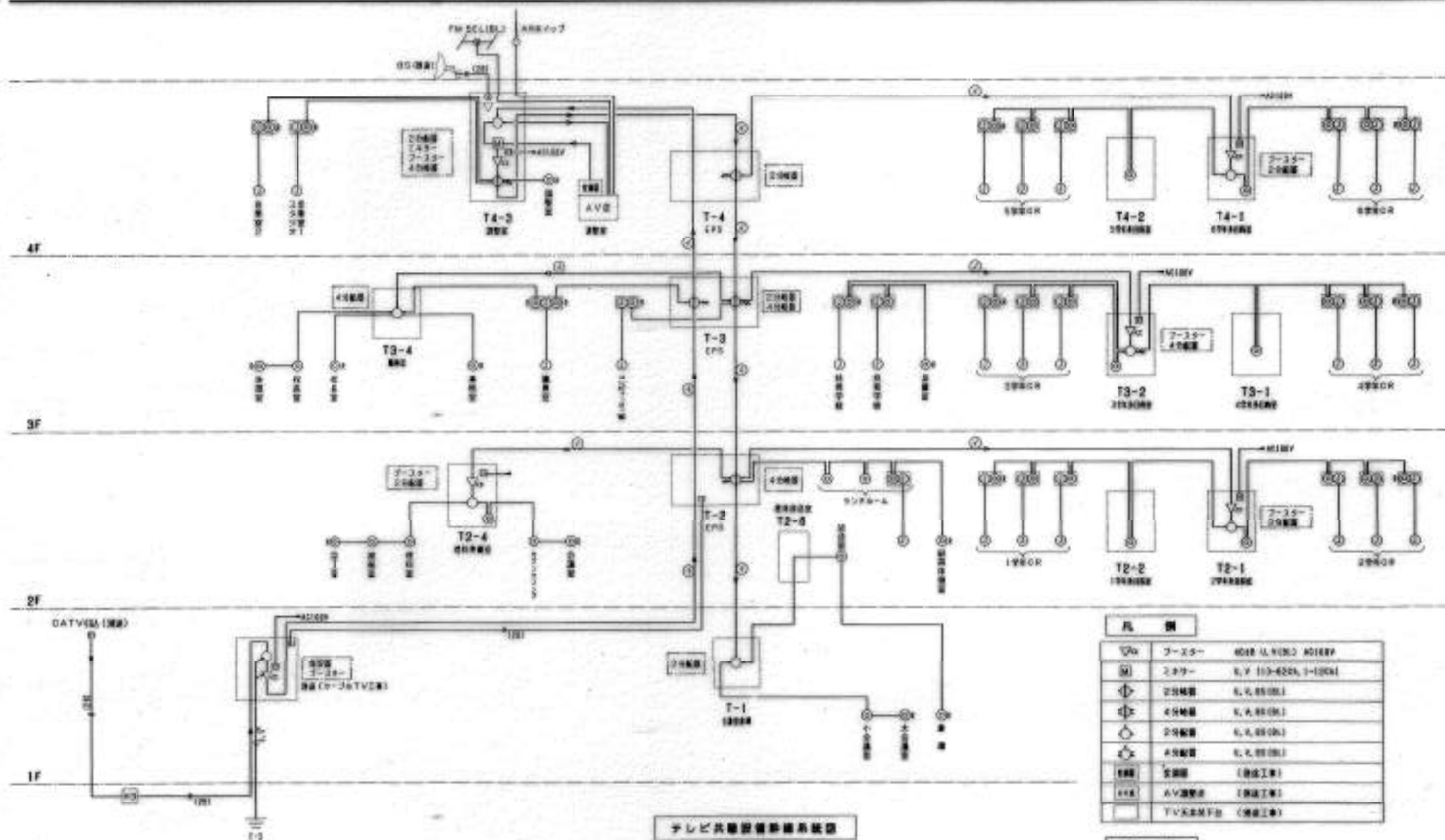

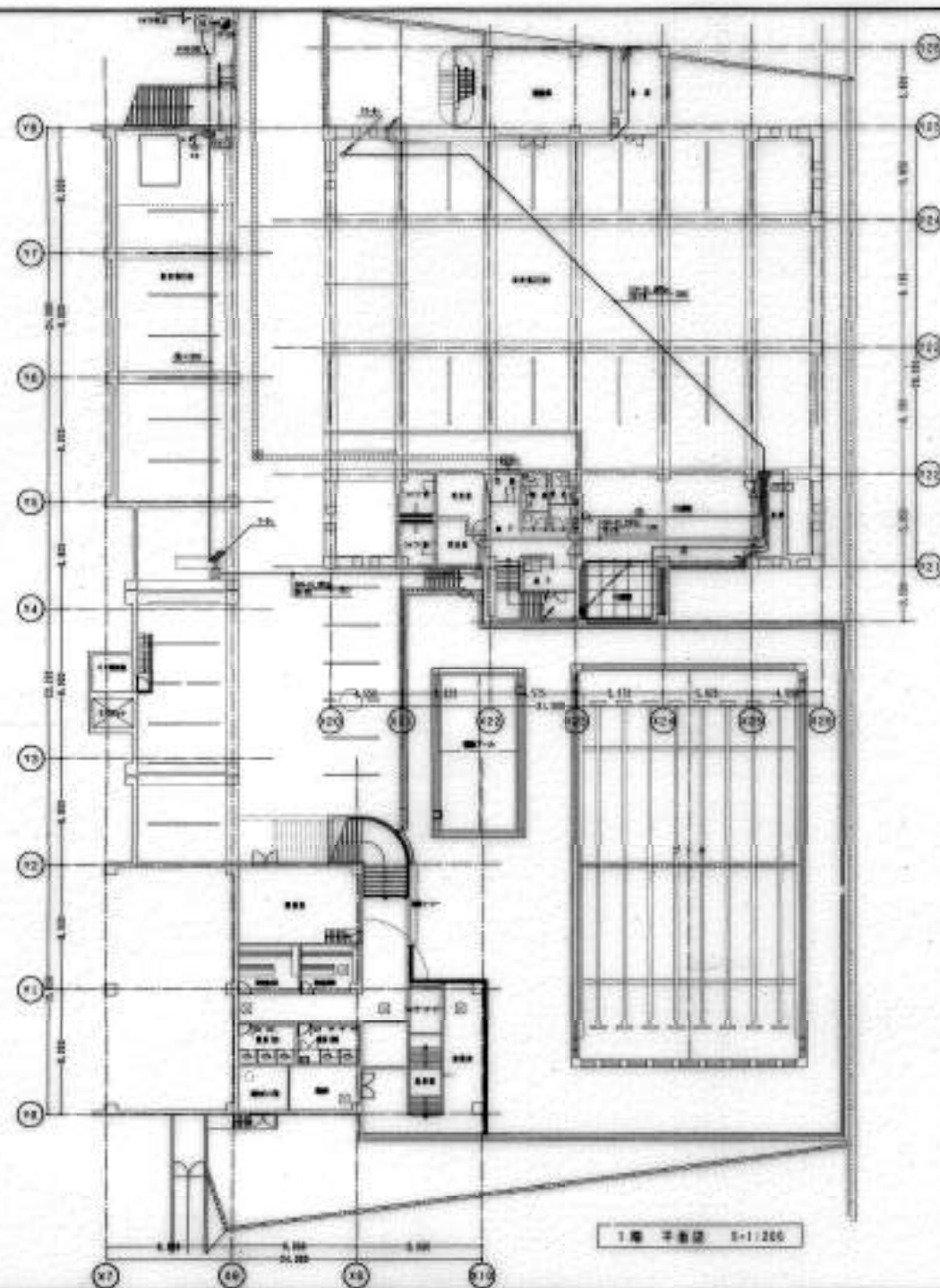

①	普通コンクリート 7型 中層部 (壁・柱)	
②	〃 〃 〃 〃 〃 〃	
③	AV配線用コンクリート	壁・柱・床・天井
④	普通コンクリート 7型 中層部	AV配線用コンクリート (天井部)
⑤	〃 〃 〃 〃 〃 〃	
⑥	カーポート用コンクリート 7型 中層部	壁・柱・床・天井
⑦	電気配線用 21型 中層部	壁・柱・床・天井
⑧	〃 12型 中層部	〃 〃
⑨	〃 12型 中層部	〃 〃

①	50-18	PR (18)
②	50-18	PR (18)
③	50-18	2.4SL
④	75-18	PR (21)
⑤	75-18	2.4SL
⑥	75-18	PR (21)
⑦	75-18	2.4SL
⑧	75-18	PR (21)
⑨	75-18	PR (21)
⑩	75-18	PR (21)
⑪	75-18	PR (21)
⑫	75-18	PR (21)
⑬	75-18	PR (21)
⑭	75-18	PR (21)
⑮	75-18	PR (21)
⑯	75-18	PR (21)
⑰	75-18	PR (21)
⑱	75-18	PR (21)
⑲	75-18	PR (21)
⑳	75-18	PR (21)
㉑	75-18	PR (21)
㉒	75-18	PR (21)
㉓	75-18	PR (21)
㉔	75-18	PR (21)
㉕	75-18	PR (21)
㉖	75-18	PR (21)
㉗	75-18	PR (21)
㉘	75-18	PR (21)
㉙	75-18	PR (21)
㉚	75-18	PR (21)
㉛	75-18	PR (21)
㉜	75-18	PR (21)
㉝	75-18	PR (21)
㉞	75-18	PR (21)
㉟	75-18	PR (21)
㊱	75-18	PR (21)
㊲	75-18	PR (21)
㊳	75-18	PR (21)
㊴	75-18	PR (21)
㊵	75-18	PR (21)
㊶	75-18	PR (21)
㊷	75-18	PR (21)
㊸	75-18	PR (21)
㊹	75-18	PR (21)
㊺	75-18	PR (21)
㊻	75-18	PR (21)
㊼	75-18	PR (21)
㊽	75-18	PR (21)
㊾	75-18	PR (21)
㊿	75-18	PR (21)

1. 工事名 高知市立介良第二小学校新築工事 (電気設備工事)		
2. 図名 1階 テレビ設備・電気設備		
3. 設計者 不二電気工業株式会社		
高知市南門下1号 TEL (代) 22-6253		
4. 図尺 1/200	5. 図上	6. 図工 1-22
7. 作成 平成10年 2月 日		

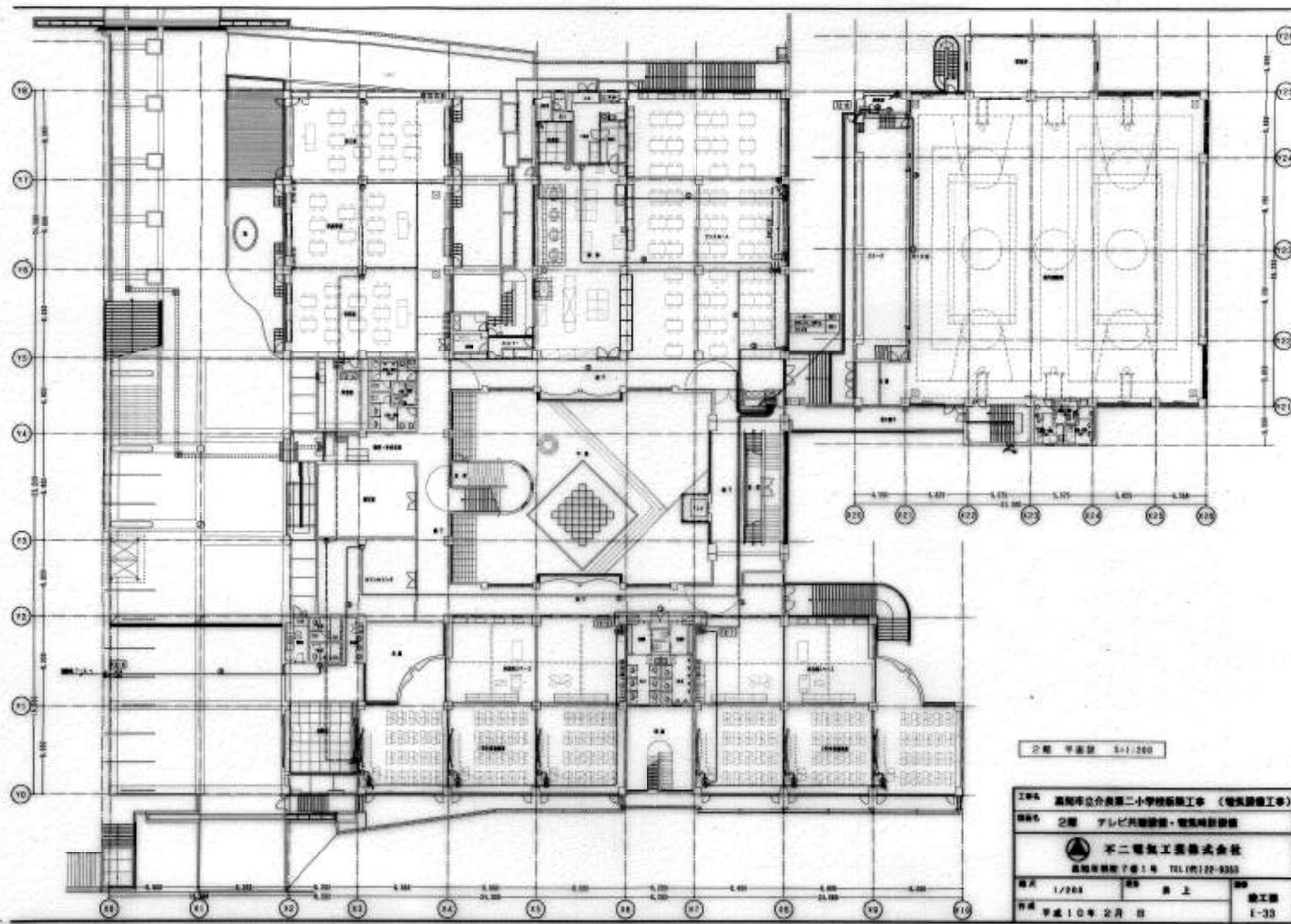

2階 平面図 5-1/260

工事名 高知市立合衆第二小学校新築工事 (電気設備工事)		
図名 2階 アレビ共聴設備・電気時計設備		
 不二電気工務株式会社 高知市神門下番1号 TEL 191-22-9353		
縮尺 1/200	図上	竣工図
作成 平成10年2月 日		1-33

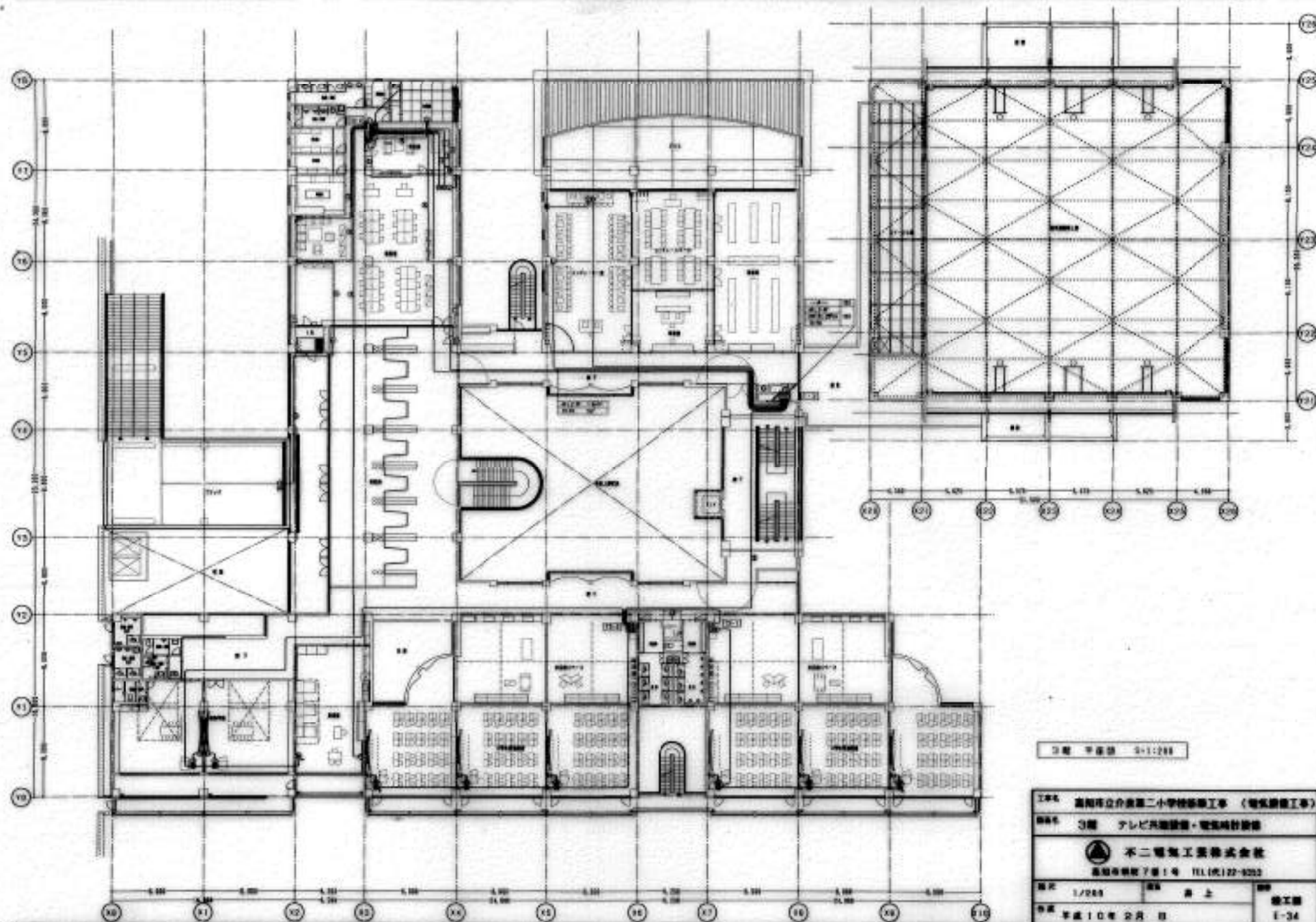

3階 平面図 3-1:200

工事名 高知市立介良第二小学校修繕工事（電気設備工事）		
図名 3階 テレビ放送設備・電気時計設備		
 不二電気工務株式会社 高知市横町7番1号 TEL(0872)22-9253		
図尺 1/200	図上 森上	竣工日
作成 平成10年2月 日		E-34

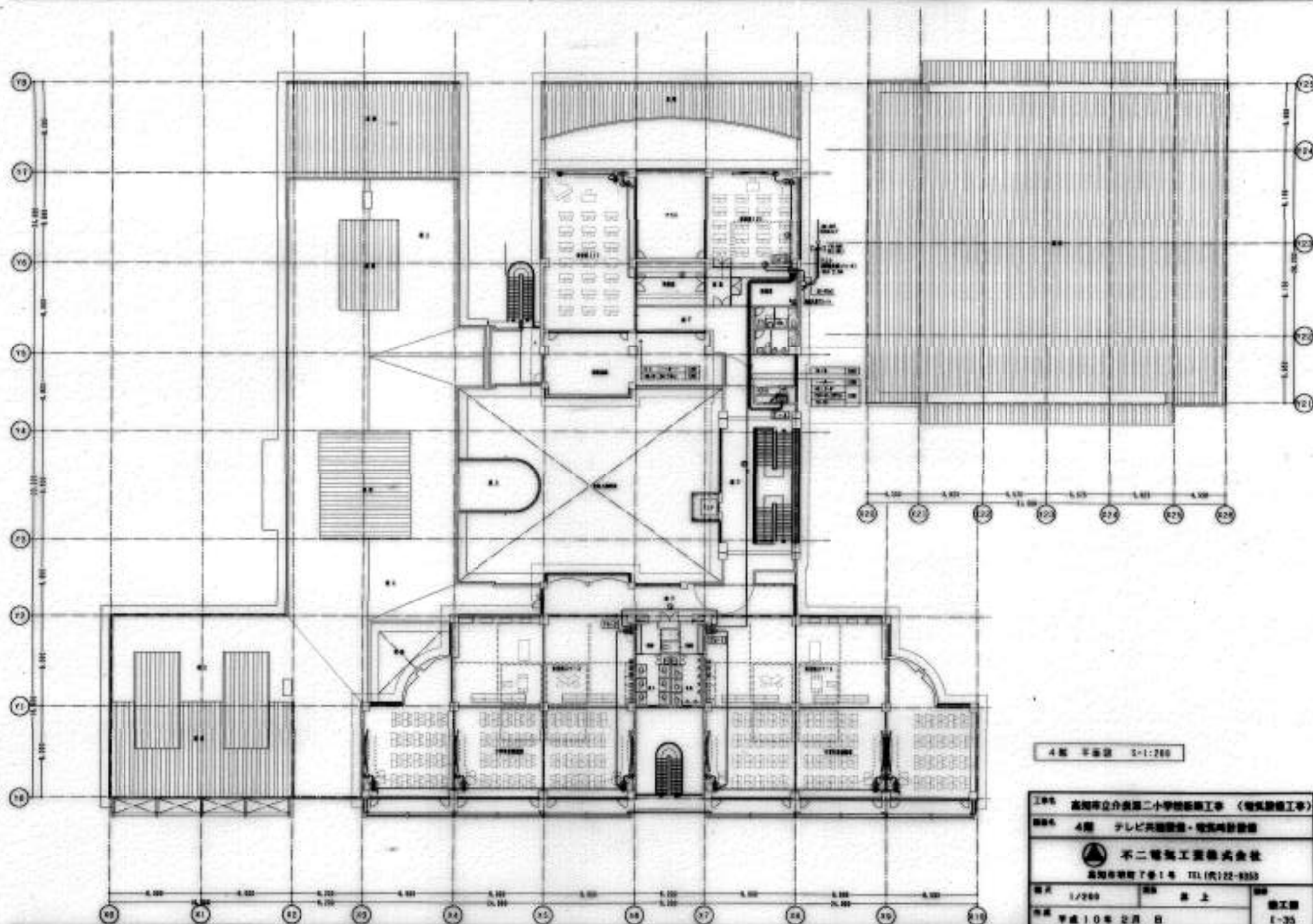

4階 平面図 5:1/260

工事名	高崎市立介良第二小学校新築工事（電気設備工事）		
図名	4階 テレビ視聴設備・電気時計設備		
 不二電気工務株式会社 高崎市駅前丁番1号 TEL(市)22-8355			
縮尺	1/260	図番	第 5
作成	平成10年 2月 日	竣工	1-35

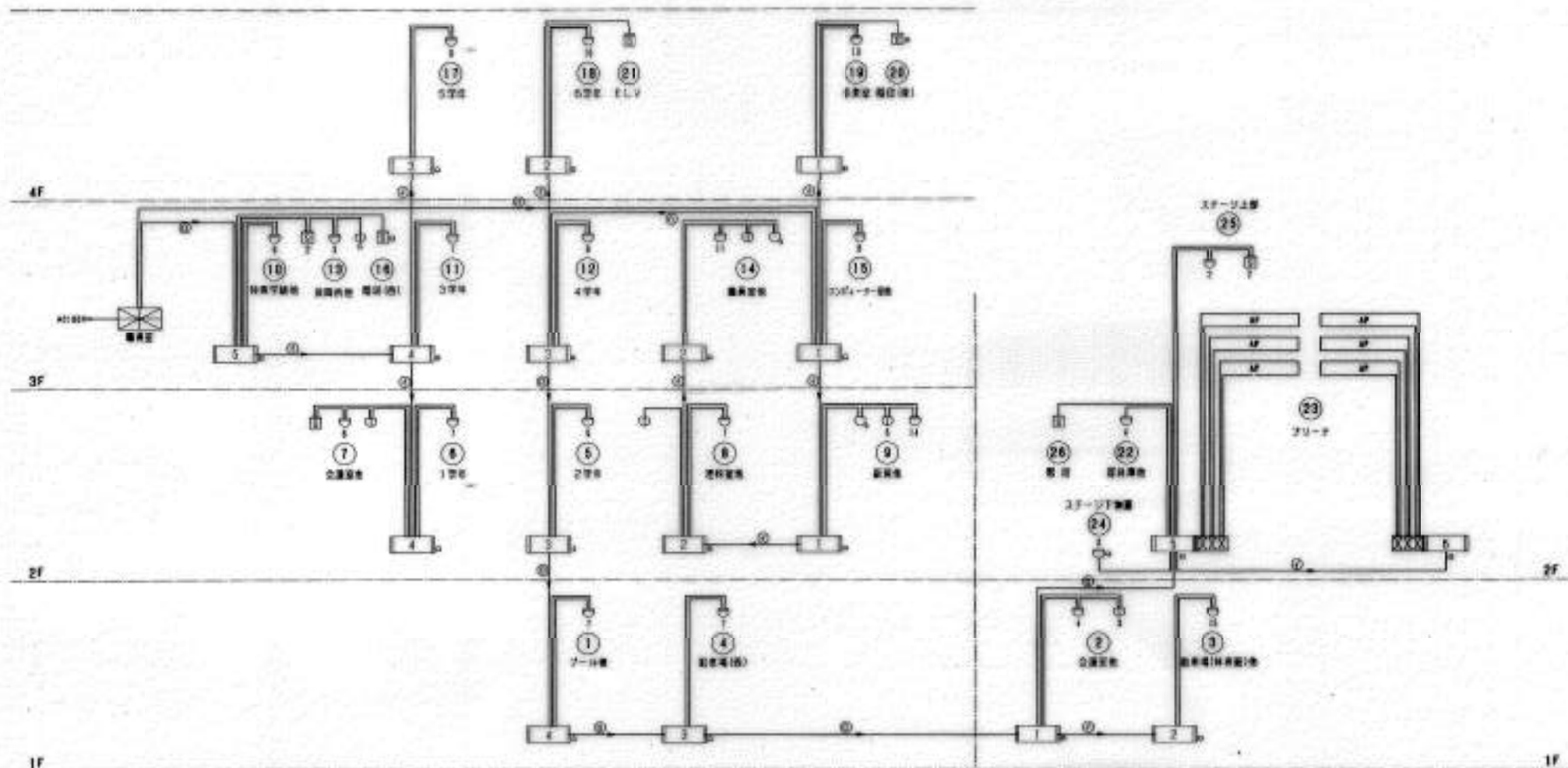

火災報知設備系統図

- 火災報知設備 (火災報知設備設置工事)
 装置種: P-1 煙感型
 仕様: 20154 標準型
 器具材: 白色シリコン
 □ 複合型装置 (火警: 20, 火災: 1, 警報: 1, 煙感型)

記号	説明
①	1F, 2F, 3F
②	1F, 2F, 3F
③	1F, 2F, 3F
④	1F, 2F, 3F

図面番号 001 002 003	不二電気工事株式会社 東京都港区新橋1-1-1 TEL(株)22-2222	設計 監工 施工 平成10年2月	工事名 東京都立立川第二小学校新築工事 (電気設備工事) 設備名 火災報知設備系統図	施工 E-36
---------------------------	--	---------------------------	---	------------

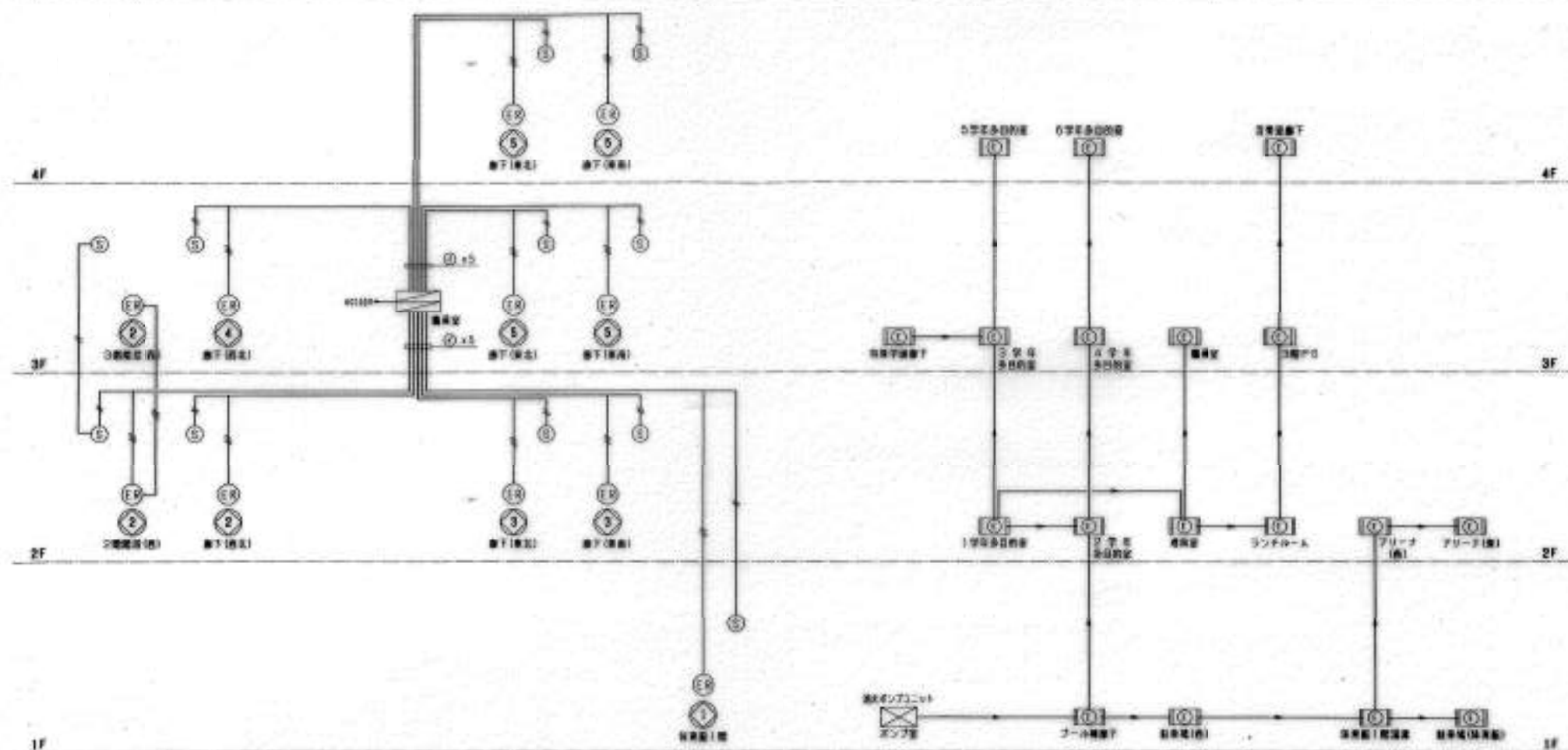

火災警報設備系統図

記号	説明
○	AE 0, 0-20
○	BF 00-20
○	AE 0, 0-20, BF 00, 0-20

消火ポンプ系統図

記号	説明
○	BF 1, 0-20

図面番号 429 433 443	不二電気工務株式会社 高知市明和7番1号 TEL(097)22-5253	竣工 高知市立介良第二小学校新築工事 (電気設備工事) 平成10年2月 日	内容 防火戸自動閉鎖装置・消火ポンプ系統図	竣工 E-37
---------------------------	---	---	--------------------------	------------



工程名 高州市立合源第二小学校新建工程 (电气安装工程)		
标段名 1 楼 火灾报警系统、紧急呼叫系统		
<div style="text-align: center;">  不二电气安装有限公司 高州市城南大道1号 TEL(代) 82-8353 </div>		
开工 日期 1/2008	竣工 日期 5月	合同 编号 <div style="text-align: right;"> 高工建 E-38 </div>
完成 日期 甲戌10年2月 日		

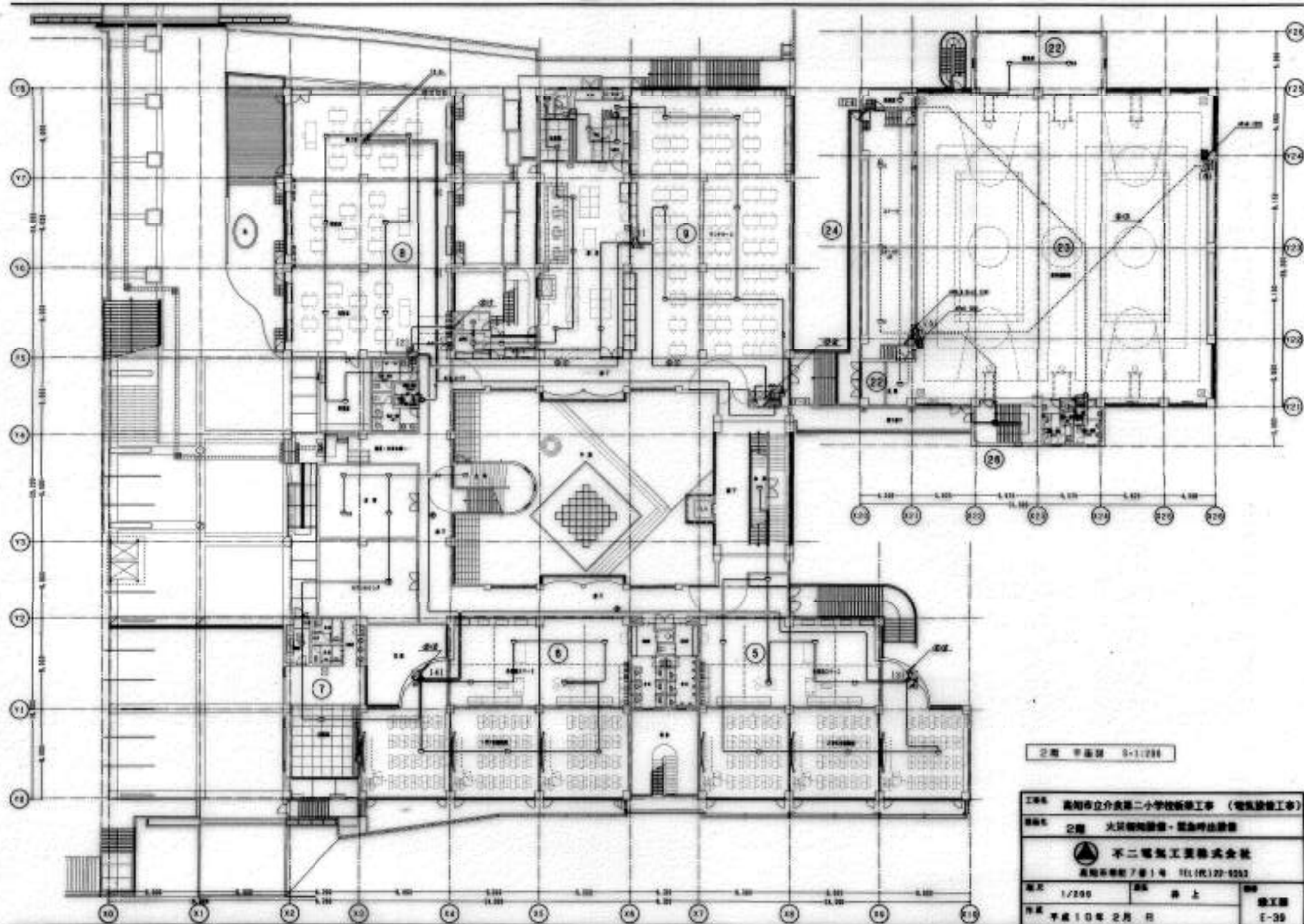

2階 平面図 8-1/236

工事名 高崎市立介良第二小学校新築工事（電気設備工事）		
図名 2階 大規模改修・電気設備図		
 不二電気工務株式会社 高崎市幸町7番1号 TEL(0912)27-5553		
縮尺 1/250	図上	竣工図
作成 平成10年 2月 日		E-39

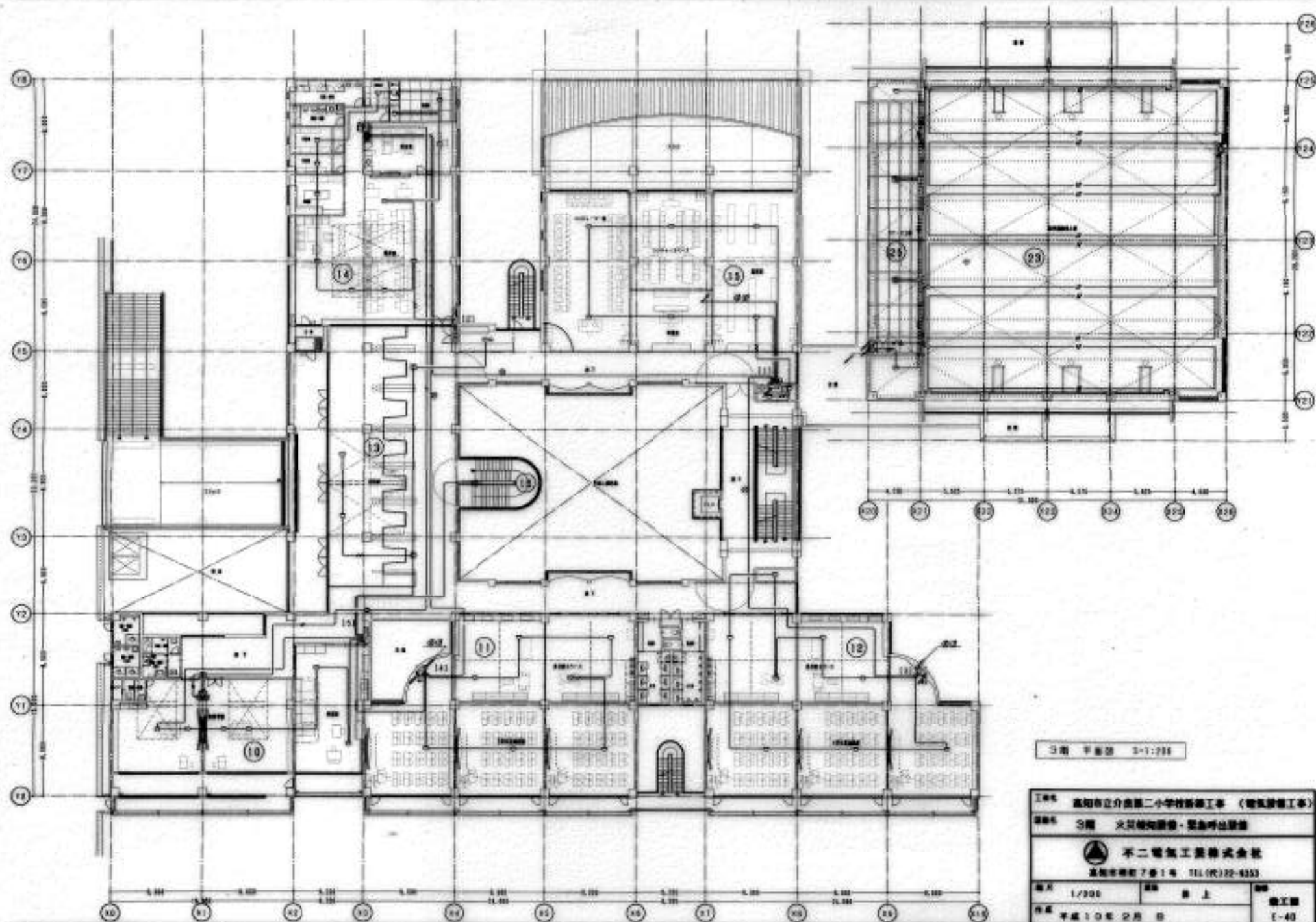

3階 平面図 1/300

工事名 高崎市立小島第二小学校新築工事（電気設備工事）

図名 3階 火災検知設備・緊急叫出設備



不二電気工業株式会社

高崎市南千手寺1号 TEL (代) 72-6353

縮尺 1/300

製図 井上

施工 井上

作成 平成10年2月 日

図工 井上

E-40

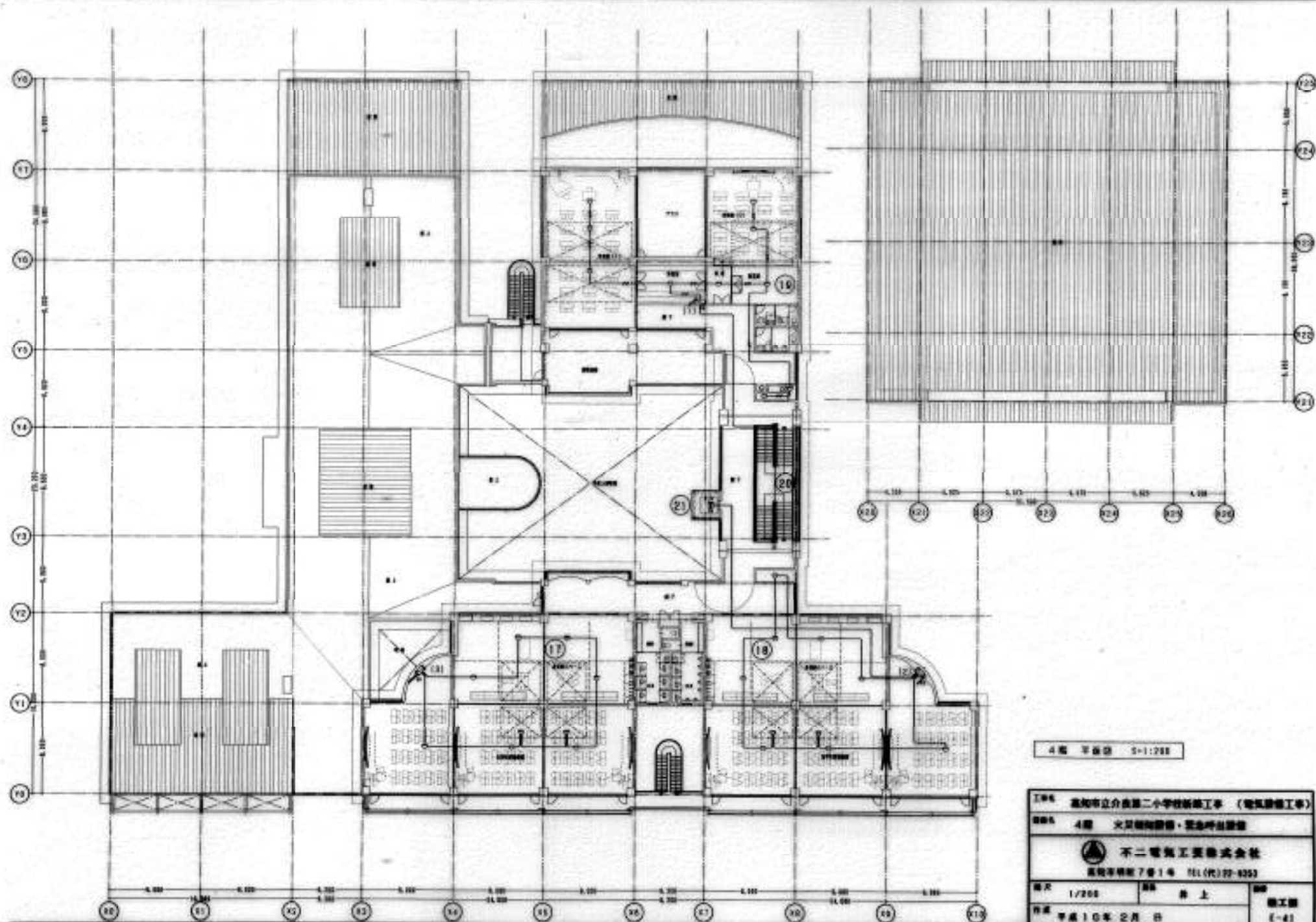

4階 平面図 S-1:200

工事名 高知市立倉田第二小学校新築工事（電気設備工事）			
図面名 4階 火災報知設備・緊急呼出設備			
 不二電気工務株式会社 高知市橘町7番1号 TEL(代)09-8353			
縮尺 1/200	図上	施工図	
作成 平成10年 2月 日		図工 41	

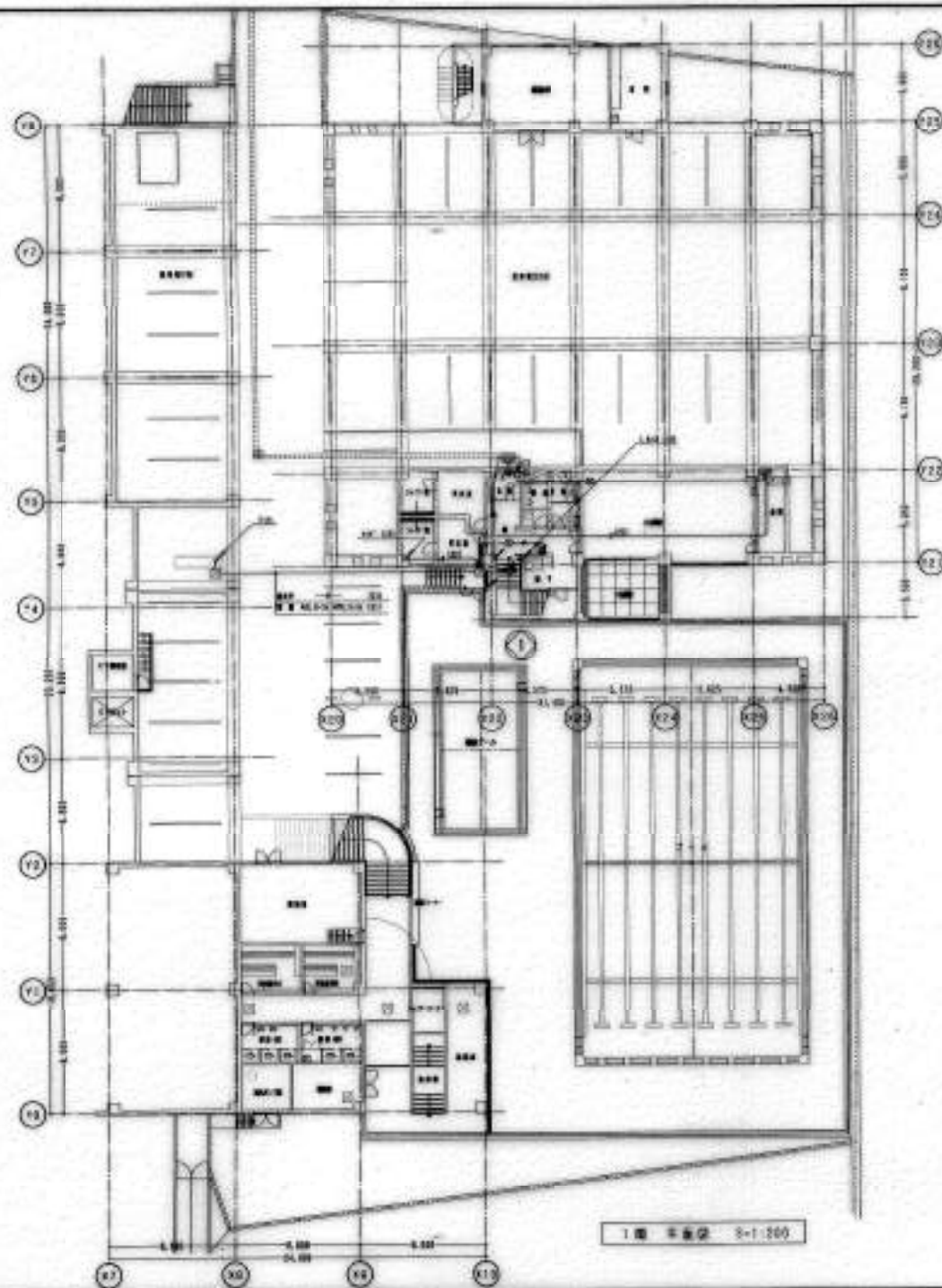

凡 例

新築戸建建築設備	
①	電線管 3種
②	ガスコンロ台座 (ガス台用)
③	給排水設備 ①、② (関係箇所に示す)
増築建築設備	
④	OB 100x40 高圧パイプシート (増築)
⑤	OB 110x54 高圧パイプシート (増築)
⑥	OB 110x54 〃 〃
工事箇所別建築設備	
⑦	ガス給湯器 高圧パイプシート (増築) (増築設備工事)
⑧	ガス給湯器用ガス管 〃 (増築) (増築設備工事)
⑨	ガスコンロ台座 (730-4型用) (増築設備工事)

数 量		
新築戸	計 6,970	2,680
	計 1,270	〃
増築	計 6,970 + 1,270	〃
増築設備	計 〃	計 110
ガス管	計 〃	計 110
ガス管	計 〃	計 110

工事名 高知市立分岐第二小学校新築工事 (増築設備工事)			
図面名 1. 図 新築戸建建築設備・増築設備・増築設備設備			
 不二電気工務株式会社 高知市新町1番1号 TEL(0872)22-3353			
図尺 1/200	図名 第 1 図	図番	竣工図
作成 平成10年 2月 日			E-42

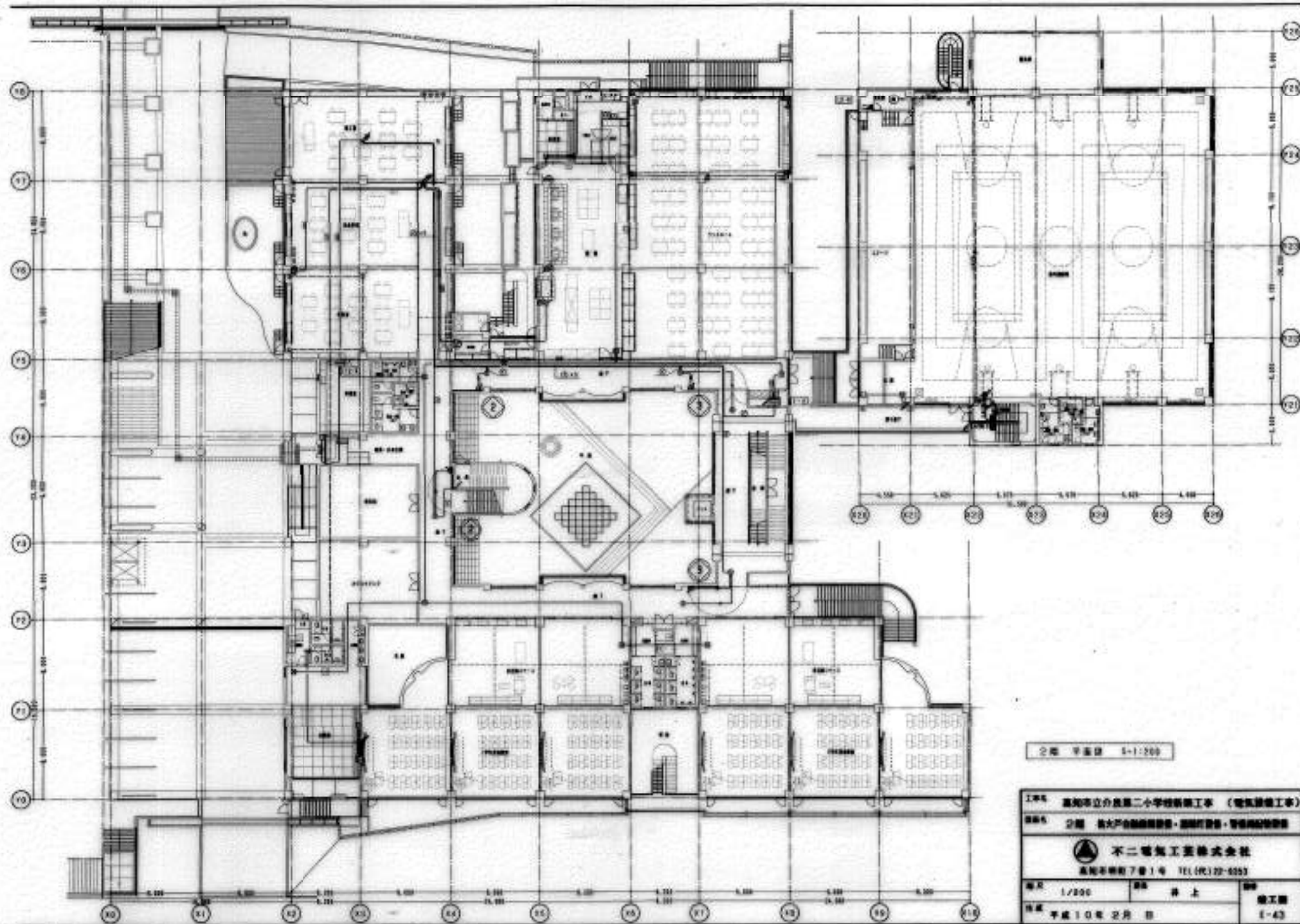

2階 平面図 1/200

工事名 高知市立小島第二小学校新築工事（電気設備工事）		
図名 2階 最大戸数設備図・照明設備・警備用設備図		
 不二電工株式会社 高知市南町下番1号 TEL(代)22-0353		
縮尺 1/200	図上 井上	竣工 竣工
作成 平成10年2月 日		1-43

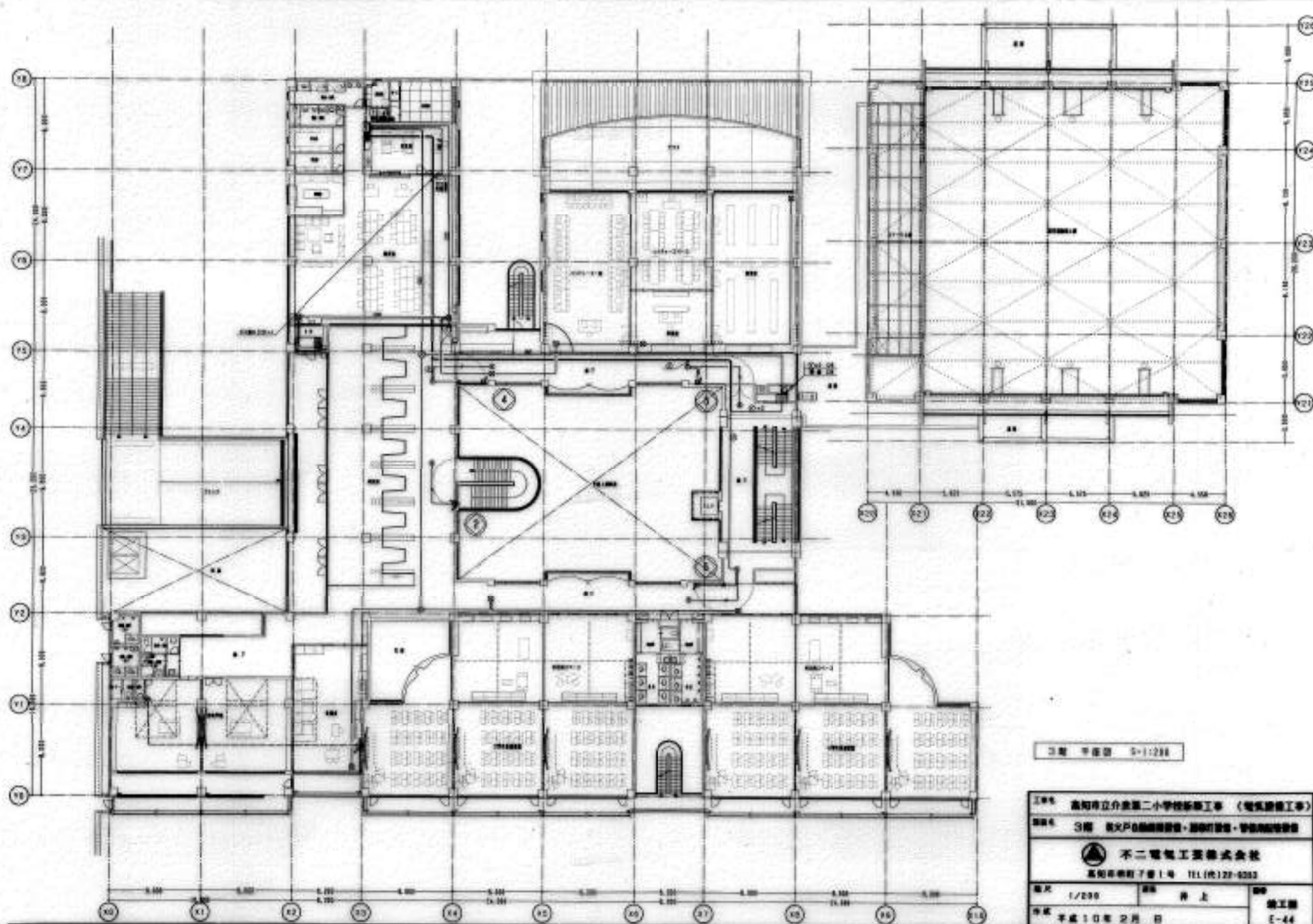





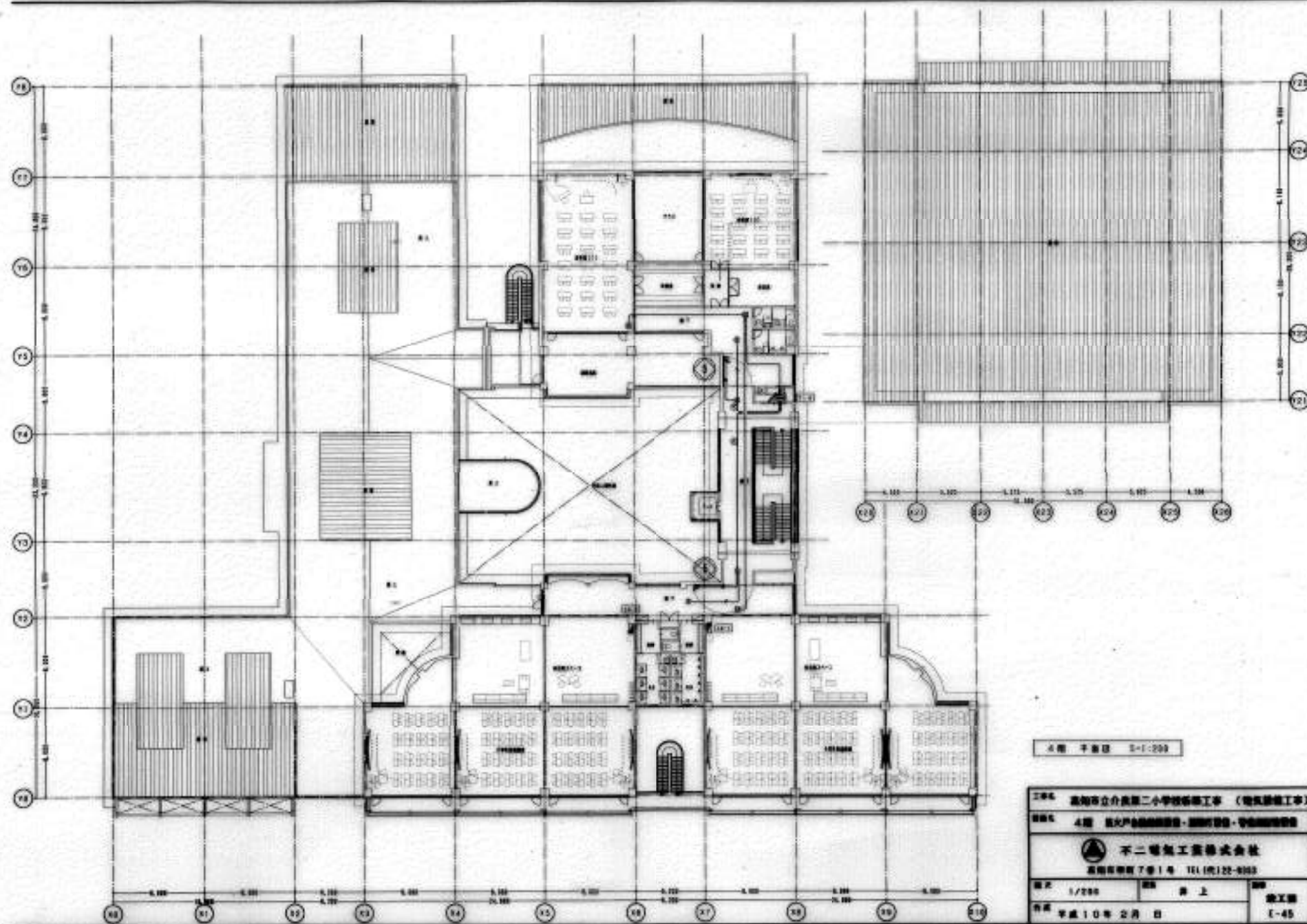





3階 平面図 0-1:200

工事名 高知市立介良第二小学校新築工事 (電気設備工事)		
図面名 3階 電気設備図 (照明・配線・配電・接地設備)		
 不二電気工務株式会社 高知市南町子番1号 TEL(0872)22-0283		
図次 1/200	図上 井上	竣工日
作成 平成10年2月 日		E-44



4階 平面図 5-1-203

工事名 高知市立升茂第二小学校新築工事（増築・修繕工事）		
図名 4階 防火戸・避難階段・廊下・トイレ・電気設備等		
 不二建設工業株式会社 高知市東町7番1号 TEL 097-22-0103		
縮尺 1/200	図上	竣工図
作成 平成10年2月 日		E-45

A 器具の10倍 尺寸縮小 外観	A FL20W 100V電力・器具型	② HF200W 100V 電圧力器	③ FL130Wインダクタ 100V	④ H10100 電圧力器	⑤ MF100W 電圧力器 100V 電圧力器
 電圧力器 1 倍尺 ① FL20W 100V電力・器具型	 ② HF200W 100V 電圧力器	  ③ FL130Wインダクタ 100V	 ④ H10100 電圧力器	 ⑤ MF100W 電圧力器 100V 電圧力器	 ⑥ MF100W 電圧力器 100V 電圧力器
 電圧力器 2 倍尺 ⑦ FL20W 100V電力・器具型					
 電圧力器 3 倍尺 ⑧ FL20W 100V電力・器具型					
 電圧力器 4 倍尺 ⑨ FL20W 100V電力・器具型					

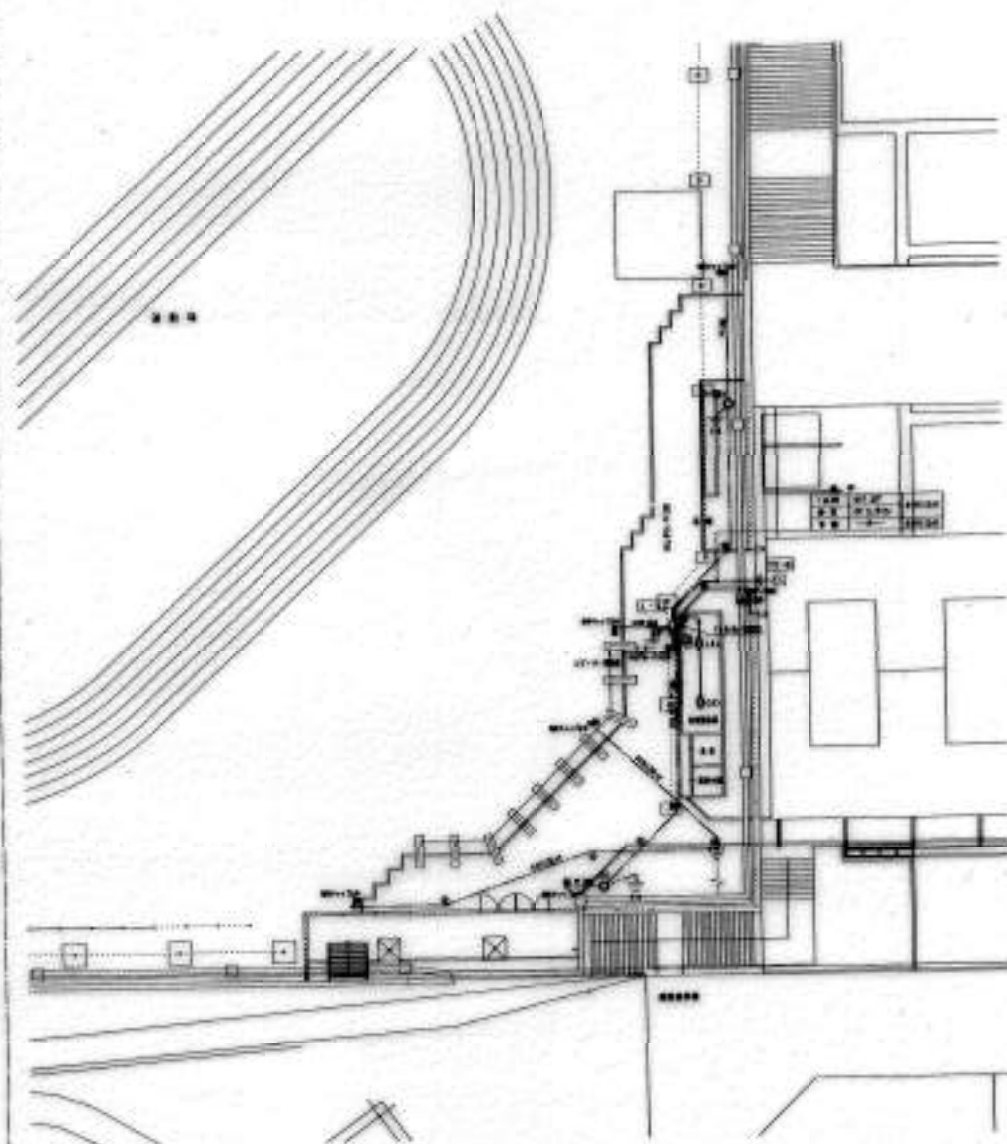
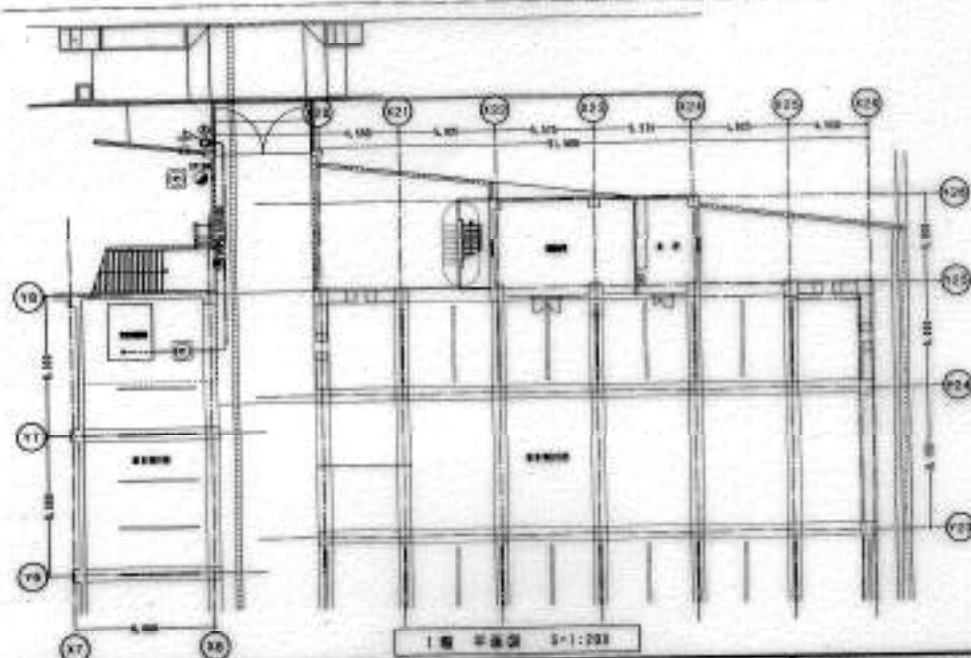
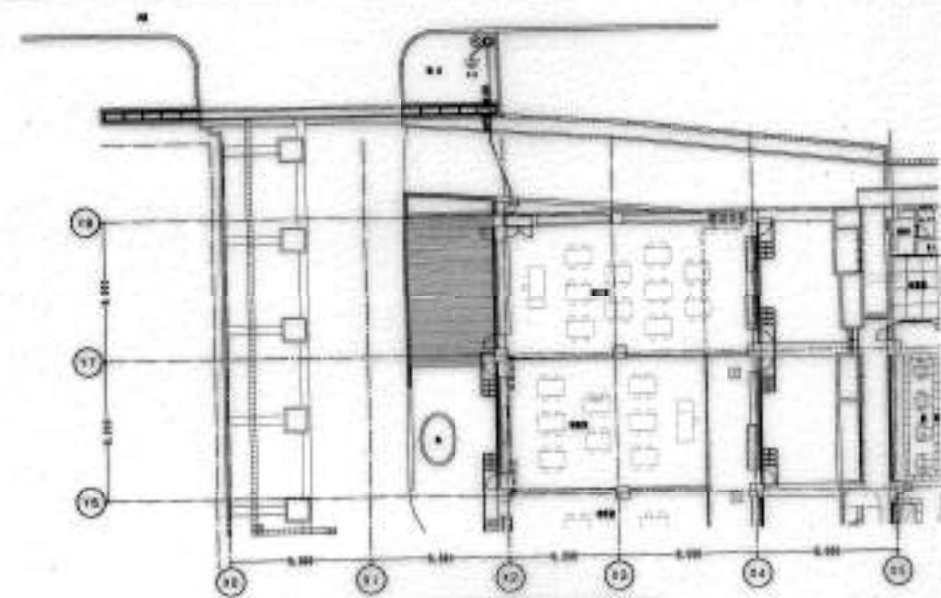

図号	429
430	
431	
432	



不二電氣工業株式会社
高崎市南七番1号 TEL:027-9393

縮尺 1/200
作成 平成10年2月 日

工事名 高知市立合資第二小学校新築工事 (電気設備工事)
内容 屋外・外灯設備・運動場・教員図書

施工者
E-47

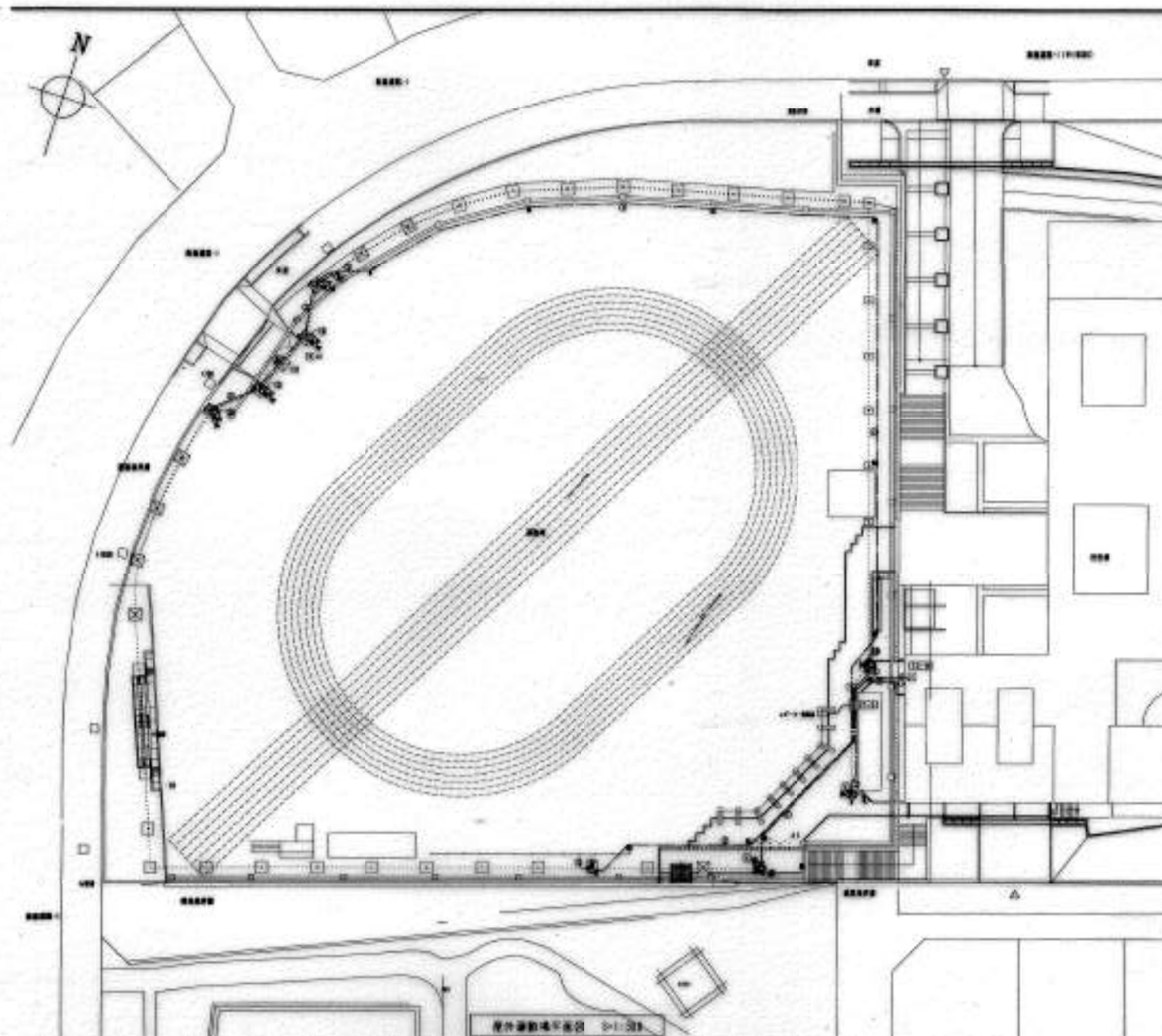

記号	名称	設置場所
①	ワイヤレスアンテナ	運動場中央部
②	エレベーター	2階 南側
③	エレベーター	2階 北側
④	エレベーター	2階 東側
⑤	エレベーター	2階 西側
⑥	エレベーター	2階 南側
⑦	エレベーター	2階 北側
⑧	エレベーター	2階 東側
⑨	エレベーター	2階 西側
⑩	エレベーター	2階 南側
⑪	エレベーター	2階 北側
⑫	エレベーター	2階 東側
⑬	エレベーター	2階 西側
⑭	エレベーター	2階 南側
⑮	エレベーター	2階 北側
⑯	エレベーター	2階 東側
⑰	エレベーター	2階 西側
⑱	エレベーター	2階 南側
⑲	エレベーター	2階 北側
⑳	エレベーター	2階 東側
㉑	エレベーター	2階 西側
㉒	エレベーター	2階 南側
㉓	エレベーター	2階 北側
㉔	エレベーター	2階 東側
㉕	エレベーター	2階 西側
㉖	エレベーター	2階 南側
㉗	エレベーター	2階 北側
㉘	エレベーター	2階 東側
㉙	エレベーター	2階 西側
㉚	エレベーター	2階 南側
㉛	エレベーター	2階 北側
㉜	エレベーター	2階 東側
㉝	エレベーター	2階 西側
㉞	エレベーター	2階 南側
㉟	エレベーター	2階 北側
㊱	エレベーター	2階 東側
㊲	エレベーター	2階 西側
㊳	エレベーター	2階 南側
㊴	エレベーター	2階 北側
㊵	エレベーター	2階 東側
㊶	エレベーター	2階 西側
㊷	エレベーター	2階 南側
㊸	エレベーター	2階 北側
㊹	エレベーター	2階 東側
㊺	エレベーター	2階 西側
㊻	エレベーター	2階 南側
㊼	エレベーター	2階 北側
㊽	エレベーター	2階 東側
㊾	エレベーター	2階 西側
㊿	エレベーター	2階 南側

記号	名称	設置場所
①	エレベーター	2階 南側
②	エレベーター	2階 北側
③	エレベーター	2階 東側
④	エレベーター	2階 西側
⑤	エレベーター	2階 南側
⑥	エレベーター	2階 北側
⑦	エレベーター	2階 東側
⑧	エレベーター	2階 西側
⑨	エレベーター	2階 南側
⑩	エレベーター	2階 北側
⑪	エレベーター	2階 東側
⑫	エレベーター	2階 西側
⑬	エレベーター	2階 南側
⑭	エレベーター	2階 北側
⑮	エレベーター	2階 東側
⑯	エレベーター	2階 西側
⑰	エレベーター	2階 南側
⑱	エレベーター	2階 北側
⑲	エレベーター	2階 東側
⑳	エレベーター	2階 西側
㉑	エレベーター	2階 南側
㉒	エレベーター	2階 北側
㉓	エレベーター	2階 東側
㉔	エレベーター	2階 西側
㉕	エレベーター	2階 南側
㉖	エレベーター	2階 北側
㉗	エレベーター	2階 東側
㉘	エレベーター	2階 西側
㉙	エレベーター	2階 南側
㉚	エレベーター	2階 北側
㉛	エレベーター	2階 東側
㉜	エレベーター	2階 西側
㉝	エレベーター	2階 南側
㉞	エレベーター	2階 北側
㉟	エレベーター	2階 東側
㊱	エレベーター	2階 西側
㊲	エレベーター	2階 南側
㊳	エレベーター	2階 北側
㊴	エレベーター	2階 東側
㊵	エレベーター	2階 西側
㊶	エレベーター	2階 南側
㊷	エレベーター	2階 北側
㊸	エレベーター	2階 東側
㊹	エレベーター	2階 西側
㊺	エレベーター	2階 南側
㊻	エレベーター	2階 北側
㊼	エレベーター	2階 東側
㊽	エレベーター	2階 西側
㊾	エレベーター	2階 南側
㊿	エレベーター	2階 北側



屋外運動場平面図 0-1-200