

SURVEYING COMPUTATION

KAKUTEI-SOKURYO
BY KOCHISHIYAKUSYO

DAI2KOKU

28-BLOCK

RUN DATE 1970 NEN 7 GATSU 9 NICHU

SURVEYOR

高知市 都市計画課

【留意事項】

- (1) 換地処分当時の測量成果を保証するものではありません。参考資料としてのみ利用してください。
- (2) 測量値は、当該区画整理事業施行時の測量方法によるものです。
- (3) 高知市は、この資料によって発生した直接又は間接の損失、損害等について一切の責任を負いません。

MAIN-POINT	X	Y	NAIKAKU	HOIKAKU	HENCYO
1 - 0	-723.115	1080.763	326-12-51	89-41-32	30.360
2 - 0	-727.704	1100.510	326-31-32	270- 1- 6	20.273
3 - 0	-733.986	1099.048	326-15-48	89-59-16	6.449
4 - 0	-762.849	1223.188	328- 3- 0	135- 2-44	127.451
5 - 0	-753.857	1237.653	328-39-15	133-47- 3	17.032
6 - 0	-731.105	1242.456	329-31-33	138-15-44	23.253
7 - 0	-723.489	1238.091	329-41-59	133-21- 3	8.778
8 - 0	-689.026	1094.899	327-49- 3	133-48-34	147.280
9 - 0	-693.580	1087.794	327-28-41	136- 2-54	8.439

高知市 都市計画課

【留意事項】

- (1) 換地処分当時の測量成果を保証するものではありません。参考資料としてのみ利用してください。
- (2) 測量値は、当該区画整理事業施行時の測量方法によるものです。
- (3) 高知市は、この資料によって発生した直接又は間接の損失、損害等について一切の責任を負いません。

POINT-NO	X	Y
1	-723.115	1080.763
2	-727.704	1100.510
3	-733.986	1099.048
4	-762.849	1223.188
5	-753.857	1237.653
6	-731.105	1242.456
7	-723.489	1238.091
8	-689.026	1094.899
9	-693.580	1087.794
10	-725.682	1091.724
11	-735.714	1106.510
12	-740.676	1127.809
13	-742.532	1135.799
14	-745.495	1148.545
15	-747.470	1157.054
16	-740.683	1127.838
17	-749.011	1163.628
18	-753.397	1182.402
19	-754.776	1188.420
20	-755.761	1192.667
21	-756.951	1197.801
22	-758.435	1204.201
23	-759.172	1207.376
24	-760.463	1212.898
25	-762.458	1221.556

高知市 都市計画課

【留意事項】

- (1) 換地処分当時の測量成果を保証するものではありません。参考資料としてのみ利用してください。
(2) 測量値は、当該区画整理事業施行時の測量方法によるものです。
(3) 高知市は、この資料によって発生した直接又は間接の損失、損害等について一切の責任を負いません。

POINT-NO	X	Y
27	-747.488	1157.132
28	-739.320	1240.768
29	-733.570	1241.935
30	-722.246	1232.893
31	-717.250	1212.558
32	-714.035	1198.862
33	-712.283	1191.574
34	-710.778	1185.281
35	-709.446	1179.919
36	-707.835	1173.115
37	-706.110	1165.923
38	-700.658	1143.357
39	-699.204	1137.340
40	-694.086	1116.063
41	-693.441	1113.365
42	-694.582	1087.555
43	-699.942	1086.279
44	-703.036	1085.542
45	-707.637	1084.447
46	-713.163	1083.132
47	-722.432	1109.714
48	-721.421	1104.843
49	-720.850	1102.091
50	-707.254	1113.064
51	-705.509	1105.678

高知市 都市計画課

【留意事項】

- (1) 換地処分当時の測量成果を保証するものではありません。参考資料としてのみ利用してください。
(2) 測量値は、当該区画整理事業施行時の測量方法によるものです。
(3) 高知市は、この資料によって発生した直接又は間接の損失、損害等について一切の責任を負いません。

POINT-NO	X	Y
52	-714.851	1133.770
53	-737.980	1150.761
54	-727.937	1152.610
55	-736.696	1188.043
56	-736.741	1197.208
57	-736.372	1197.283
58	-735.753	1194.620
59	-739.558	1208.421
60	-739.027	1207.354
61	-745.484	1208.628
62	-746.419	1210.052
63	-747.669	1215.824
64	-739.116	1208.771
65	-749.797	1224.762
66	-749.392	1223.025
67	-740.426	1232.282
68	-739.049	1225.781
69	-738.773	1227.754
70	-738.454	1228.449
71	-738.660	1230.102
72	-730.942	1230.741
73	-731.194	1231.652
74	-736.981	1230.451
75	-738.945	1225.343
76	-737.514	1219.290

高知市 都市計画課

【留意事項】

- (1) 換地処分当時の測量成果を保証するものではありません。参考資料としてのみ利用してください。
- (2) 測量値は、当該区画整理事業施行時の測量方法によるものです。
- (3) 高知市は、この資料によって発生した直接又は間接の損失、損害等について一切の責任を負いません。

POINT-NO	X	Y
77	-735.882	1212.390
78	-739.884	1211.529
79	-690.329	1100.364
80	-735.398	1193.091
81	-729.204	1194.557
82	-727.898	1188.065
83	-728.368	1186.239
84	-729.374	1184.049
85	-728.558	1168.310
86	-728.382	1181.276
87	-706.444	1142.157
88	-703.639	1139.627
89	-706.548	1139.242
90	-707.056	1141.730
91	-707.072	1141.809
92	-704.787	1142.499
93	-706.300	1138.027
94	-715.423	1136.306
95	-716.375	1140.525
96	-703.164	1112.239
97	-689.585	1112.206
98	-700.379	1101.616
99	-699.390	1097.871
100	-733.422	1090.196
101	-737.245	1106.330

高知市 都市計画課

【留意事項】

- (1) 換地処分当時の測量成果を保証するものではありません。参考資料としてのみ利用してください。
(2) 測量値は、当該区画整理事業施行時の測量方法によるものです。
(3) 高知市は、この資料によって発生した直接又は間接の損失、損害等について一切の責任を負いません。

POINT-NO	X	Y
102	-742.257	1127.477
103	-744.177	1135.576
104	-746.991	1147.452
105	-747.568	1149.886
106	-749.138	1156.507
107	-750.712	1163.151
108	-755.150	1181.878
109	-755.606	1183.799
110	-756.578	1187.900
111	-757.580	1192.131
112	-758.864	1197.546
113	-760.392	1203.995
114	-761.039	1206.724
115	-762.337	1212.200
116	-764.429	1221.028
117	-763.931	1204.358
118	-731.088	1231.267
119	-705.502	1105.647
120	-735.718	1106.530
125	-689.729	1115.478
126	-695.152	1138.086
127	-695.959	1141.449
128	-696.589	1144.076
129	-702.006	1166.660
130	-703.728	1173.839

高知市 都市計画課

【留意事項】

- (1) 換地処分当時の測量成果を保証するものではありません。参考資料としてのみ利用してください。
(2) 測量値は、当該区画整理事業施行時の測量方法によるものです。
(3) 高知市は、この資料によって発生した直接又は間接の損失、損害等について一切の責任を負いません。

POINT-NO	X	Y
131	-705.381	1180.732
132	-706.603	1185.826
133	-708.169	1192.352
134	-709.963	1199.831
135	-713.302	1213.751
136	-718.228	1234.289
137	-718.420	1234.127
138	-708.505	1190.105
139	-698.338	1144.969
141	-740.334	1245.868
142	-749.291	1243.895
145	-739.231	1208.345
146	-744.164	1207.280
147	-742.742	1201.153
148	-758.556	1204.719
149	-739.336	1208.857
150	-699.627	1101.841
151	-702.045	1111.282
152	-697.209	1098.381
153	-702.575	1097.126
154	-705.672	1096.402
155	-710.277	1095.326
156	-715.808	1094.033
157	-738.829	1119.881
158	-724.940	1131.441

高知市 都市計画課

【留意事項】

- (1) 換地処分当時の測量成果を保証するものではありません。参考資料としてのみ利用してください。
(2) 測量値は、当該区画整理事業施行時の測量方法によるものです。
(3) 高知市は、この資料によって発生した直接又は間接の損失、損害等について一切の責任を負いません。

POINT-NO	X	Y
159	-723.093	1123.514
160	-719.976	1110.135
161	-693.715	1114.517
162	-727.752	1152.652
163	-729.828	1161.142
164	-729.760	1160.865
165	-723.384	1162.229
166	-725.433	1169.081
167	-727.089	1175.930
168	-727.976	1188.457
169	-729.329	1195.175
170	-744.996	1210.282
171	-744.404	1210.499
172	-746.036	1217.398
173	-715.735	1093.731
174	-711.830	1094.644
175	-711.904	1094.945
176	-695.013	1101.530
177	-699.520	1098.198
180	-701.801	1148.091
181	-713.378	1145.334
182	-712.538	1141.219
183	-750.542	1170.182
184	-751.827	1175.683
185	-736.226	1173.691

高知市 都市計画課

【留意事項】

- (1) 換地処分当時の測量成果を保証するものではありません。参考資料としてのみ利用してください。
(2) 測量値は、当該区画整理事業施行時の測量方法によるものです。
(3) 高知市は、この資料によって発生した直接又は間接の損失、損害等について一切の責任を負いません。

POINT-NO	X	Y
186	-734.650	1166.950
187	-753.039	1237.828
200	-732.695	1070.826
201	-772.010	1238.891
202	-726.571	1248.900
203	-684.608	1084.012
204	-729.066	1071.820
205	-768.829	1239.591
206	-721.976	1249.912
207	-682.331	1084.636
208	-702.886	1170.328
209	-719.300	1166.978
210	-724.804	1169.227
211	-716.960	1163.545
212	-722.689	1162.358
213	-723.144	1162.264

高知市 都市計画課

【留意事項】

- (1) 換地処分当時の測量成果を保証するものではありません。参考資料としてのみ利用してください。
- (2) 測量値は、当該区画整理事業施行時の測量方法によるものです。
- (3) 高知市は、この資料によって発生した直接又は間接の損失、損害等について一切の責任を負いません。

POINT-NO	HENCYO	AREA
----------	--------	------

1 - 10	11.258	14.22
10 - 99	27.000	
99 - 98	3.873	
98 - 150	0.785	
150 - 151	9.746	
151 - 41	8.853	
41 - 8	18.987	
8 - 9	8.439	
9 - 1	30.360	

~~512.26~~

10 - 2	9.014	9.03
2 - 51	22.788	✓
51 - 50	7.590	✓
50 - 40	13.504	13.46
40 - 41	2.773	✓
41 - 151	8.853	✓
151 - 150	9.746	✓
150 - 98	0.785	✓
98 - 99	3.873	✓
99 - 10	27.000	✓

306.48 ✓

215.53

2 - 3	6.449	✓
3 - 11	7.659	✓
11 - 50	29.204	✓
50 - 51	7.590	✓
51 - 2	22.788	✓

222.82 ✓

204.95

11 - 157	13.729	✓
157 - 159	16.149	✓
159 - 160	13.737	✓
160 - 11	16.150	✓

221.79

214.97

157 - 12	8.140	✓
12 - 158	16.150	✓
158 - 159	8.140	✓
159 - 157	16.149	✓

131.46

115.70

40 - 50	13.504	✓
50 - 160	13.054	✓
160 - 159	13.737	✓

高知市 都市計画課

【留意事項】

- (1) 換地処分当時の測量成果を保証するものではありません。参考資料としてのみ利用してください。
- (2) 測量値は、当該区画整理事業施行時の測量方法によるものです。
- (3) 高知市は、この資料によって発生した直接又は間接の損失、損害等について一切の責任を負いません。

POINT-NO	HENCYO	AREA
----------	--------	------

159 - 158	8.140	
158 - 52	10.354	
52 - 39	16.048	
39 - 40	21.883	

579.41

505.68

12 - 13	8.202	
13 - 95	26.579	
95 - 52	6.924	
52 - 12	26.504	

200.65

178.51

39 - 52	16.048	
52 - 94	2.599	
94 - 93	9.284	
93 - 91	3.859	
91 - 87	0.718	
87 - 38	5.909	
38 - 39	6.189	

64.30

現況

13 - 14	13.085	
14 - 162	18.212	
162 - 163	8.739	
163 - 164	0.285	
164 - 165	6.520	
165 - 37	17.664	
37 - 38	23.215	
38 - 87	5.909	
87 - 91	0.718	
91 - 93	3.859	
93 - 94	9.284	
94 - 95	4.325	
95 - 13	26.579	

839.21

千原屋にあり

14 - 27	8.815	
27 - 163	18.109	
163 - 162	8.739	
162 - 14	18.212	

159.40

27 - 17	6.672	
17 - 210	24.845	
210 - 213	7.158	



1141.218

262.34

481.93

高知市 都市計画課

【留意事項】

- (1) 換地処分当時の測量成果を保証するものではありません。参考資料としてのみ利用してください。
- (2) 測量値は、当該区画整理事業施行時の測量方法によるものです。
- (3) 高知市は、この資料によって発生した直接又は間接の損失、損害等について一切の責任を負いません。

AREA FROM POINT-1 TO POINT-N

POINT-NO HENCYO AREA

159 - 158 8.140 ✓
158 - 52 10.354 ✓
52 - 39 16.048 ✓
39 - 40 21.883 ✓

579.41 505.68

12 - 13 8.202 ✓
13 - 95 26.579 ✓
95 - 52 6.924 ✓
52 - 12 26.504 ✓

200.65 178.5

39 - 52 16.048 ✓
52 - 94 2.599 ✓
94 - 93 9.284 ✓
93 - 91 3.859 ✓
91 - 87 0.718 ✓
87 - 38 5.909 ✓
38 - 39 6.189 ✓

64.30 現況

13 - 14 13.085 ✓
14 - 162 18.212 ✓
162 - 163 8.739 ✓
163 - 164 0.285 ✓
164 - 165 6.520 ✓
165 - 37 17.664 ✓
37 - 38 23.215 ✓
38 - 87 5.909 ✓
87 - 91 0.718 ✓
91 - 93 3.859 ✓
93 - 94 9.284 ✓
94 - 95 4.325 ✓
95 - 13 26.579 ✓

839.21

14 - 27 8.815 ✓
27 - 163 18.109 ✓
163 - 162 8.739 ✓
162 - 14 18.212 ✓

159.40

27 - 17 6.672 ✓
17 - 210 24.845 ✓
210 - 213 7.158 ✓

57 - 58 11.755 ✓
58 - 63 42.382 ✓
63 - 64 8.655 ✓
64 - 65 11.900 ✓
65 - 66 4.200 ✓
66 - 57 30.480 ✓

58 - 59 1.330 ✓
59 - 60 18.213 ✓
60 - 61 8.455 ✓
61 - 62 24.184 ✓
62 - 63 9.690 ✓
63 - 58 42.382 ✓

66 -712.537 1141.218 262.34

高知市 都市計画課

【留意事項】

- (1) 換地処分当時の測量成果を保証するものではありません。参考資料としてのみ利用してください。
(2) 測量値は、当該区画整理事業施行時の測量方法によるものです。
(3) 高知市は、この資料によって発生した直接又は間接の損失、損害等について一切の責任を負いません。

AREA FROM POINT-1 TO POINT-N

POINT-NO HENCYO AREA

159 - 158 8.140 ✓
158 - 52 10.354 ✓
52 - 39 16.048 ✓
39 - 40 21.883 ✓

579.41 - 505.68

12 - 13 8.202 ✓
13 - 95 26.579 ✓
95 - 52 6.924 ✓
52 - 12 26.504 ✓

200.65 178.51

39 - 52 16.048 ✓
52 - 94 2.599 ✓
94 - 93 9.284 ✓
93 - 91 3.859 ✓
91 - 87 0.718 ✓
87 - 38 5.909 ✓
38 - 39 6.189 ✓

64.30 現況

13 - 14 13.085 ✓
14 - 162 18.212 ✓
162 - 163 8.739 ✓
163 - 164 0.285 ✓
164 - 165 6.520 ✓
165 - 37 17.664 ✓
37 - 38 23.215 ✓
38 - 87 5.909 ✓
87 - 91 0.718 ✓
91 - 93 3.859 ✓
93 - 94 9.284 ✓
94 - 95 4.325 ✓
95 - 13 26.579 ✓

839.21

14 - 27 8.815 ✓
27 - 163 18.109 ✓
163 - 162 8.739 ✓
162 - 14 18.212 ✓

159.40

27 - 17 6.672 ✓
17 - 210 24.845 ✓
210 - 213 7.158 ✓

43 - 28 45.383
45 - 23 4.530
21 - 25 50.180
40 - 21 8.422
22 - 20 18.573
28 - 23 1.370

40 - 21 10.490
40 - 20 4.500
44 - 22 11.008
42 - 24 8.032
28 - 22 45.223
21 - 28 11.372

57	-742.532	1135.798
58	-745.193	1147.248
59	-745.495	1148.544
60	-727.751	1152.651
61	-729.760	1160.864
62	-706.110	1165.922
63	-703.833	1156.503
64	-701.801	1148.090
65	-713.378	1145.333
66	-712.537	1141.218

高知市 都市計画課

【留意事項】

- (1) 換地処分当時の測量成果を保証するものではありません。参考資料としてのみ利用してください。
- (2) 測量値は、当該区画整理事業施行時の測量方法によるものです。
- (3) 高知市は、この資料によって発生した直接又は間接の損失、損害等について一切の責任を負いません。

POINT-NO	HENCYO	AREA
213 - 164	6.761 ✓ 6.721	
164 - 163	0.285 ✓	
163 - 27	18.109 ✓	
		169.36
37 - 213	17.422 ✓	
213 - 210	7.158 ✓	
210 - 36	17.408 ✓	
36 - 37	7.395 ✓	
		126.71
36 - 166	18.054 ✓	
166 - 167	7.046 ✓	
167 - 35	18.088 ✓ 18.13	
35 - 36	6.992 ✓	
		126.84
35 - 167	18.088 ✓ 18.13	
167 - 86	5.500 ✓	
86 - 34	18.053 ✓	
34 - 35	5.524 ✓	
		99.60
17 - 18	19.279 ✓	
18 - 168	26.131 ✓	
168 - 82	0.399 ✓	
82 - 33	16.004 ✓	
33 - 34	6.470 ✓	
34 - 86	18.053 ✓	
86 - 166	12.546 ✓	
166 - 17	24.200 ✓	
		585.11 ✓
18 - 19	6.174 ✓	
19 - 80	19.933 ✓	
80 - 81	6.364 ✓	
81 - 168	6.222 ✓	
168 - 18	26.131 ✓	
		162.68
33 - 82	16.004 ✓	
82 - 168	0.399 ✓	
168 - 169	6.852 ✓	
169 - 32	15.731 ✓	

高知市 都市計画課

【留意事項】

- (1) 換地処分当時の測量成果を保証するものではありません。参考資料としてのみ利用してください。
- (2) 測量値は、当該区画整理事業施行時の測量方法によるものです。
- (3) 高知市は、この資料によって発生した直接又は間接の損失、損害等について一切の責任を負いません。

POINT=NO	HENCYO	AREA
----------	--------	------

32 - 33	7.495	
---------	-------	--

116.98		112.39
--------	--	--------

19 - 23	19.458	
---------	--------	--

23 - 62	13.030	
---------	--------	--

62 - 63	5.905	
---------	-------	--

63 - 24	13.124	
---------	--------	--

24 - 25	8.884	
---------	-------	--

25 - 65	13.059	
---------	--------	--

65 - 66	1.783	
---------	-------	--

66 - 75	10.700	
---------	--------	--

75 - 77	13.309	
---------	--------	--

77 - 78	4.093	
---------	-------	--

78 - 60	4.261	
---------	-------	--

60 - 56	10.399	
---------	--------	--

56 - 57	0.376	
---------	-------	--

57 - 80	4.303	
---------	-------	--

80 - 19	19.933	
---------	--------	--

638.29		
--------	--	--

32 - 169	15.731	
----------	--------	--

169 - 81	0.629	
----------	-------	--

81 - 80	6.364	
---------	-------	--

80 - 57	4.303	
---------	-------	--

57 - 56	0.376	
---------	-------	--

56 - 60	10.399	
---------	--------	--

60 - 31	22.390	
---------	--------	--

31 - 32	14.068	
---------	--------	--

別途計算

318.87		308.89
--------	--	--------

52.18		
-------	--	--

266.67		
--------	--	--

31 - 60	22.390	
---------	--------	--

60 - 78	4.261	
---------	-------	--

78 - 77	4.093	
---------	-------	--

77 - 75	13.309	
---------	--------	--

75 - 68	0.450	
---------	-------	--

68 - 69	1.992	
---------	-------	--

69 - 70	0.764	
---------	-------	--

70 - 71	1.665	
---------	-------	--

71 - 74	1.714	167
---------	-------	-----

74 - 73	5.909	
---------	-------	--

73 - 72	0.945	
---------	-------	--

72 - 30	8.959	
---------	-------	--

30 - 31	20.939	
---------	--------	--

401.43		382.71
--------	--	--------

23 - 24	5.671	
---------	-------	--

高知市 都市計画課

【留意事項】

- (1) 換地処分当時の測量成果を保証するものではありません。参考資料としてのみ利用してください。
- (2) 測量値は、当該区画整理事業施行時の測量方法によるものです。
- (3) 高知市は、この資料によって発生した直接又は間接の損失、損害等について一切の責任を負いません。

POINT-NO

HENCYO

AREA

62.40

(62.84)

156 - 175

4.009

175 - 174

0.309

174 - 173

4.010

173 - 156

0.310

1.24

45 - 155

11.194

155 - 154

4.729

154 - 44

11.175

44 - 45

4.729

52.90

(51.60)

44 - 154

11.175

154 - 153

3.180

153 - 43

11.162

43 - 44

3.179

35.51

(35.50)

43 - 153

11.162

153 - 99

3.270

99 - 152

2.239

152 - 42

11.140

42 - 43

5.509

61.44

(59.50)

9 - 42

1.030

42 - 152

11.140

152 - 99

2.239

99 - 98

3.873

98 - 150

0.785

150 - 151

9.746

151 - 41

8.853

41 - 8

18.987

8 - 9

8.439

184.29

分等有り

9 - 42

1.030

42 - 152

11.140

152 - 99

2.239

99 - 177

0.352

177 - 79

9.442

79 - 8

5.618

高知市 都市計画課

【留意事項】

- (1) 換地処分当時の測量成果を保証するものではありません。参考資料としてのみ利用してください。
- (2) 測量値は、当該区画整理事業施行時の測量方法によるものです。
- (3) 高知市は、この資料によって発生した直接又は間接の損失、損害等について一切の責任を負いません。

POINT-NO	HENCYO	AREA
----------	--------	------

8 - 9

8.439 ✓

64.88

79 - 41

13.368 ✓

41 - 151

8.853 ✓

151 - 150

9.746 ✓

150 - 98

0.785 ✓

98 - 177

3.524 ✓

177 - 79

9.442 ✓

119.51

19 - 20

4.359 ✓

20 - 56

19.554 ✓

56 - 57

0.376 ✓

57 - 80

4.303 ✓

80 - 19

19.933 ✓

86.46

(87.27)

20 - 21

5.269 ✓

21 - 147

14.599 ✓

147 - 146

6.289 ✓

146 - 145

5.046 ✓

145 - 60

1.011 ✓

60 - 56

10.399 ✓

56 - 20

19.554 ✓

133.88

(134.74)

21 - 22

6.569 ✓

22 - 146

14.600 ✓

146 - 147

6.289 ✓

147 - 21

14.599 ✓

93.87

(92.46)

171 - 172

7.089 ✓

172 - 76

8.730 ✓

76 - 77

7.089 ✓

77 - 171

8.729 ✓

61.88

(61.88)

24 - 25

8.884 ✓

25 - 65

13.059 ✓

65 - 66

1.783 ✓

66 - 63

7.404 ✓

63 - 24

13.124 ✓

高知市 都市計画課

【留意事項】

- (1) 換地処分当時の測量成果を保証するものではありません。参考資料としてのみ利用してください。
- (2) 測量値は、当該区画整理事業施行時の測量方法によるものです。
- (3) 高知市は、この資料によって発生した直接又は間接の損失、損害等について一切の責任を負いません。

POINT-NO

HENCYO

AREA

118.25

(57.90)

(60.24)

148 - 23	2.727
23 - 62	13.030
62 - 63	5.905
63 - 66	7.404
66 - 75	10.700
75 - 76	6.220
76 - 172	8.730
172 - 171	7.089
171 - 78	4.636
78 - 149	2.727
149 - 148	19.660

133.67

39 - 180	11.059
180 - 181	11.900
181 - 182	4.199
182 - 95	3.899
95 - 52	6.924
52 - 39	16.048

159.24

13 - 14	13.085
14 - 162	18.212
162 - 164	8.454
164 - 213	6.761
213 - 37	17.422
37 - 180	18.345
180 - 181	11.900
181 - 182	4.199
182 - 95	3.899
95 - 13	26.579

744.08

17 - 183	6.729
183 - 185	14.740
185 - 186	6.922
186 - 17	14.740

100.61

186 - 185	6.922
185 - 167	9.406
167 - 166	7.046
166 - 186	9.459

22 - 23	3.258	62 - 63	5.905
23 - 62	10.030	63 - 66	7.405
62 - 171	2.063	66 - 75	10.700
171 - 78	4.636	75 - 76	6.220
78 - 149	3.258	76 - 172	8.729
149 - 22	19.647	172 - 171	7.089
	63.36	171 - 62	2.063
			80.67

高知市 都市計画課

【留意事項】

- (1) 換地処分当時の測量成果を保証するものではありません。参考資料としてのみ利用してください。
(2) 測量値は、当該区画整理事業施行時の測量方法によるものです。
(3) 高知市は、この資料によって発生した直接又は間接の損失、損害等について一切の責任を負いません。

合算

POINT-NO	HENCYO	AREA
		65.88
183 - 184	5.649	
184 - 86	24.103	
86 - 167	5.500	
167 - 183	24.146	
		134.49
184 - 18	6.899	
18 - 168	26.131	
168 - 82	0.399	
82 - 33	16.004	
33 - 34	6.470	
34 - 86	18.053	
86 - 184	24.103	
		284.11
25 - 4	1.677	
4 - 5	17.032	
5 - 187	0.836	
187 - 65	13.462	
65 - 25	13.059	
		103.90
187 - 28	14.029	
28 - 74	10.578	10.52
74 - 71	1.714	
71 - 70	1.665	
70 - 69	0.764	
69 - 68	1.992	
68 - 75	0.450	
75 - 66	10.700	
66 - 65	1.783	
65 - 187	13.462	
		200.13

高知市 都市計画課

【留意事項】

- (1) 換地処分当時の測量成果を保証するものではありません。参考資料としてのみ利用してください。
(2) 測量値は、当該区画整理事業施行時の測量方法によるものです。
(3) 高知市は、この資料によって発生した直接又は間接の損失、損害等について一切の責任を負いません。

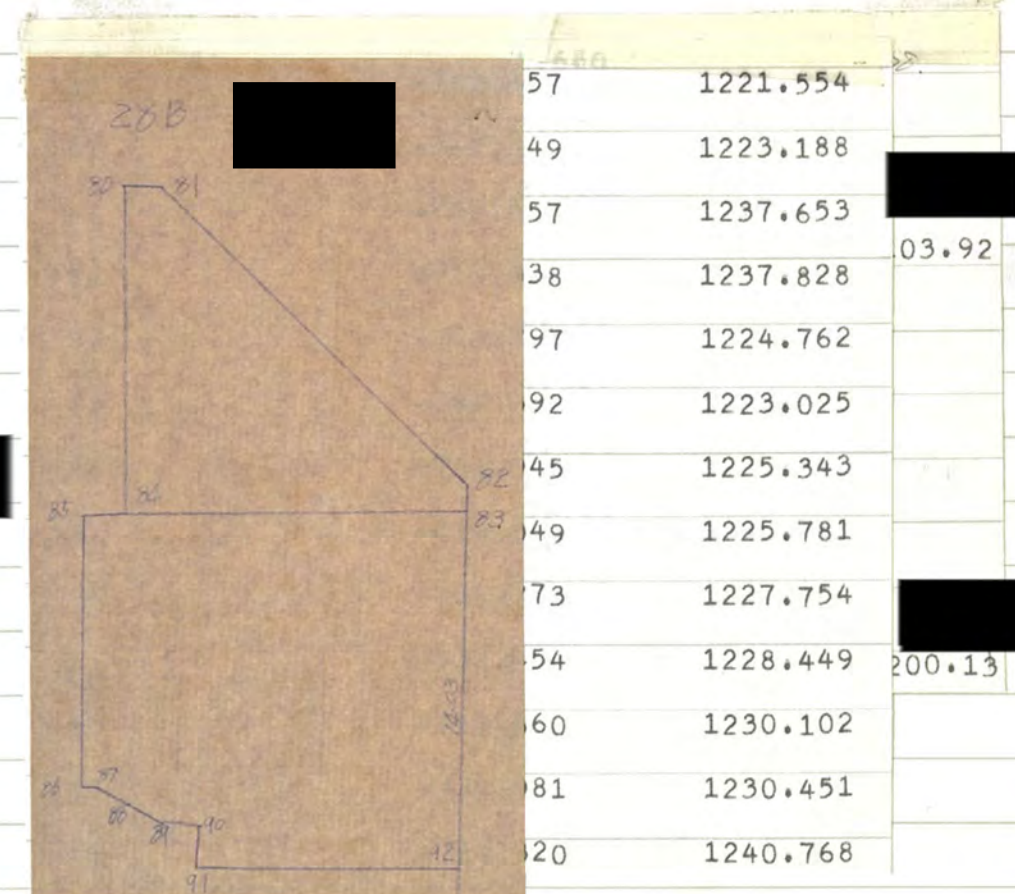

POINT-NO	HENCYO	AREA
		65.88
183 - 184	5.649	
184 - 86	24.103	
86 - 167	5.500	
167 - 183	24.146	
		134.49
184 - 18	6.899	
18 - 168	26.131	
168 - 82	0.399	
82 - 33	16.004	
33 - 34	6.470	
34 - 86	18.053	
86 - 184	24.103	
		284.11
25 - 4	1.677	
4 - 5	17.032	
5 - 187	0.836	
187 - 65	13.462	
65 - 25	13.059	
		103.90
187 - 28	14.029	
28 - 74	10.578	
74 - 71	1.714	
71 - 70	1.665	
70 - 69	0.764	
69 - 68	1.992	
68 - 75	0.450	
75 - 66	10.700	
66 - 65	1.783	
65 - 187	13.462	
		200.13

80	-762.457	1221.554
81	-762.849	1223.188
82	-753.857	1237.653
83	-753.038	1237.828
84	-749.797	1224.762
85	-749.392	1223.025
86	-738.945	1225.343
87	-739.049	1225.781
88	-738.773	1227.754
89	-738.454	1228.449
90	-738.660	1230.102
91	-736.981	1230.451
92	-739.320	1240.768

高知市 都市計画課

【留意事項】

- (1) 換地処分当時の測量成果を保証するものではありません。参考資料としてのみ利用してください。
- (2) 測量値は、当該区画整理事業施行時の測量方法によるものです。
- (3) 高知市は、この資料によって発生した直接又は間接の損失、損害等について一切の責任を負いません。

POINT-NO HENCYO AREA

65.88

183 - 184 5.649
184 - 86 24.103
86 - 167 5.500
167 - 183 24.146

134.49

184 - 18 6.899
18 - 168 26.131
168 - 82 0.399
82 - 33 16.004
33 - 34 6.470
34 - 86 18.053
86 - 184 24.103

284.11

25 - 4 1.677 ✓
4 - 5 17.032 ✓
5 - 187 0.836 ✓
187 - 65 13.462 ✓
65 - 25 13.059 ✓

103.90

187 - 28 14.029 ✓
28 - 74 10.578 10.52
74 - 71 1.714 ✓
71 - 70 1.665 ✓
70 - 69 0.764 ✓
69 - 68 1.992 ✓
68 - 75 0.450 ✓
75 - 66 10.700 ✓
66 - 65 1.783 ✓
65 - 187 13.462 ✓

200.13

85 -138°350 ISSA°388
87 -138°381 ISSA°421
88 -138°390 ISSA°453
89 -138°404 ISSA°484
90 -138°417 ISSA°518
91 -138°430 ISSA°551
92 -138°442 ISSA°582
93 -138°455 ISSA°612
94 -138°468 ISSA°645
95 -138°481 ISSA°678
96 -138°494 ISSA°710
97 -138°507 ISSA°743
98 -138°520 ISSA°775
99 -138°533 ISSA°808
100 -138°546 ISSA°840
101 -138°559 ISSA°873
102 -138°572 ISSA°905
103 -138°585 ISSA°938
104 -138°598 ISSA°970
105 -139°011 ISSA°1003
106 -139°024 ISSA°1035
107 -139°037 ISSA°1068
108 -139°050 ISSA°1100
109 -139°063 ISSA°1133
110 -139°076 ISSA°1165
111 -139°089 ISSA°1198
112 -139°102 ISSA°1230
113 -139°115 ISSA°1263
114 -139°128 ISSA°1295
115 -139°141 ISSA°1328
116 -139°154 ISSA°1360
117 -139°167 ISSA°1393
118 -139°180 ISSA°1425
119 -139°193 ISSA°1458
120 -139°206 ISSA°1490
121 -139°219 ISSA°1523
122 -139°232 ISSA°1555
123 -139°245 ISSA°1588
124 -139°258 ISSA°1620
125 -139°271 ISSA°1653
126 -139°284 ISSA°1685
127 -139°297 ISSA°1718
128 -139°310 ISSA°1750
129 -139°323 ISSA°1783
130 -139°336 ISSA°1815
131 -139°349 ISSA°1848
132 -139°362 ISSA°1880
133 -139°375 ISSA°1913
134 -139°388 ISSA°1945
135 -139°401 ISSA°1978
136 -139°414 ISSA°2010
137 -139°427 ISSA°2043
138 -139°440 ISSA°2075
139 -139°453 ISSA°2108
140 -139°466 ISSA°2140
141 -139°479 ISSA°2173
142 -139°492 ISSA°2205
143 -139°505 ISSA°2238
144 -139°518 ISSA°2270
145 -139°531 ISSA°2303
146 -139°544 ISSA°2335
147 -139°557 ISSA°2368
148 -139°570 ISSA°2400
149 -139°583 ISSA°2433
150 -139°596 ISSA°2465
151 -140°009 ISSA°2498
152 -140°022 ISSA°2530
153 -140°035 ISSA°2563
154 -140°048 ISSA°2595
155 -140°061 ISSA°2628
156 -140°074 ISSA°2660
157 -140°087 ISSA°2693
158 -140°100 ISSA°2725
159 -140°113 ISSA°2758
160 -140°126 ISSA°2790
161 -140°139 ISSA°2823
162 -140°152 ISSA°2855
163 -140°165 ISSA°2888
164 -140°178 ISSA°2920
165 -140°191 ISSA°2953
166 -140°204 ISSA°2985
167 -140°217 ISSA°3018
168 -140°230 ISSA°3050
169 -140°243 ISSA°3083
170 -140°256 ISSA°3115
171 -140°269 ISSA°3148
172 -140°282 ISSA°3180
173 -140°295 ISSA°3213
174 -140°308 ISSA°3245
175 -140°321 ISSA°3278
176 -140°334 ISSA°3310
177 -140°347 ISSA°3343
178 -140°360 ISSA°3375
179 -140°373 ISSA°3408
180 -140°386 ISSA°3440
181 -140°399 ISSA°3473
182 -140°412 ISSA°3505
183 -140°425 ISSA°3538
184 -140°438 ISSA°3570
185 -140°451 ISSA°3603
186 -140°464 ISSA°3635
187 -140°477 ISSA°3668
188 -140°490 ISSA°3700
189 -140°503 ISSA°3733
190 -140°516 ISSA°3765
191 -140°529 ISSA°3798
192 -140°542 ISSA°3830
193 -140°555 ISSA°3863
194 -140°568 ISSA°3895
195 -140°581 ISSA°3928
196 -140°594 ISSA°3960
197 -141°007 ISSA°3993
198 -141°020 ISSA°4025
199 -141°033 ISSA°4058
200 -141°046 ISSA°4090
201 -141°059 ISSA°4123
202 -141°072 ISSA°4155
203 -141°085 ISSA°4188
204 -141°098 ISSA°4220
205 -141°111 ISSA°4253
206 -141°124 ISSA°4285
207 -141°137 ISSA°4318
208 -141°150 ISSA°4350
209 -141°163 ISSA°4383
210 -141°176 ISSA°4415
211 -141°189 ISSA°4448
212 -141°202 ISSA°4480
213 -141°215 ISSA°4513
214 -141°228 ISSA°4545
215 -141°241 ISSA°4578
216 -141°254 ISSA°4610
217 -141°267 ISSA°4643
218 -141°280 ISSA°4675
219 -141°293 ISSA°4708
220 -141°306 ISSA°4740
221 -141°319 ISSA°4773
222 -141°332 ISSA°4805
223 -141°345 ISSA°4838
224 -141°358 ISSA°4870
225 -141°371 ISSA°4903
226 -141°384 ISSA°4935
227 -141°397 ISSA°4968
228 -141°410 ISSA°5000
229 -141°423 ISSA°5033
230 -141°436 ISSA°5065
231 -141°449 ISSA°5098
232 -141°462 ISSA°5130
233 -141°475 ISSA°5163
234 -141°488 ISSA°5195
235 -141°501 ISSA°5228
236 -141°514 ISSA°5260
237 -141°527 ISSA°5293
238 -141°540 ISSA°5325
239 -141°553 ISSA°5358
240 -141°566 ISSA°5390
241 -141°579 ISSA°5423
242 -141°592 ISSA°5455
243 -142°005 ISSA°5488
244 -142°018 ISSA°5520
245 -142°031 ISSA°5553
246 -142°044 ISSA°5585
247 -142°057 ISSA°5618
248 -142°070 ISSA°5650
249 -142°083 ISSA°5683
250 -142°096 ISSA°5715
251 -142°109 ISSA°5748
252 -142°122 ISSA°5780
253 -142°135 ISSA°5813
254 -142°148 ISSA°5845
255 -142°161 ISSA°5878
256 -142°174 ISSA°5910
257 -142°187 ISSA°5943
258 -142°200 ISSA°5975
259 -142°213 ISSA°6008
260 -142°226 ISSA°6040
261 -142°239 ISSA°6073
262 -142°252 ISSA°6105
263 -142°265 ISSA°6138
264 -142°278 ISSA°6170
265 -142°291 ISSA°6203
266 -142°304 ISSA°6235
267 -142°317 ISSA°6268
268 -142°330 ISSA°6300
269 -142°343 ISSA°6333
270 -142°356 ISSA°6365
271 -142°369 ISSA°6398
272 -142°382 ISSA°6430
273 -142°395 ISSA°6463
274 -142°408 ISSA°6495
275 -142°421 ISSA°6528
276 -142°434 ISSA°6560
277 -142°447 ISSA°6593
278 -142°460 ISSA°6625
279 -142°473 ISSA°6658
280 -142°486 ISSA°6690
281 -142°499 ISSA°6723
282 -142°512 ISSA°6755
283 -142°525 ISSA°6788
284 -142°538 ISSA°6820
285 -142°551 ISSA°6853
286 -142°564 ISSA°6885
287 -142°577 ISSA°6918
288 -142°590 ISSA°6950
289 -143°003 ISSA°6983
290 -143°016 ISSA°7015
291 -143°029 ISSA°7048
292 -143°042 ISSA°7080
293 -143°055 ISSA°7113
294 -143°068 ISSA°7145
295 -143°081 ISSA°7178
296 -143°094 ISSA°7210
297 -143°107 ISSA°7243
298 -143°120 ISSA°7275
299 -143°133 ISSA°7308
300 -143°146 ISSA°7340
301 -143°159 ISSA°7373
302 -143°172 ISSA°7405
303 -143°185 ISSA°7438
304 -143°198 ISSA°7470
305 -143°211 ISSA°7503
306 -143°224 ISSA°7535
307 -143°237 ISSA°7568
308 -143°250 ISSA°7600
309 -143°263 ISSA°7633
310 -143°276 ISSA°7665
311 -143°289 ISSA°7698
312 -143°302 ISSA°7730
313 -143°315 ISSA°7763
314 -143°328 ISSA°7795
315 -143°341 ISSA°7828
316 -143°354 ISSA°7860
317 -143°367 ISSA°7893
318 -143°380 ISSA°7925
319 -143°393 ISSA°7958
320 -143°406 ISSA°7990
321 -143°419 ISSA°8023
322 -143°432 ISSA°8055
323 -143°445 ISSA°8088
324 -143°458 ISSA°8120
325 -143°471 ISSA°8153
326 -143°484 ISSA°8185
327 -143°497 ISSA°8218
328 -143°510 ISSA°8250
329 -143°523 ISSA°8283
330 -143°536 ISSA°8315
331 -143°549 ISSA°8348
332 -143°562 ISSA°8380
333 -143°575 ISSA°8413
334 -143°588 ISSA°8445
335 -144°001 ISSA°8478
336 -144°014 ISSA°8510
337 -144°027 ISSA°8543
338 -144°040 ISSA°8575
339 -144°053 ISSA°8608
340 -144°066 ISSA°8640
341 -144°079 ISSA°8673
342 -144°092 ISSA°8705
343 -144°105 ISSA°8738
344 -144°118 ISSA°8770
345 -144°131 ISSA°8803
346 -144°144 ISSA°8835
347 -144°157 ISSA°8868
348 -144°170 ISSA°8900
349 -144°183 ISSA°8933
350 -144°196 ISSA°8965
351 -144°209 ISSA°8998
352 -144°222 ISSA°9030
353 -144°235 ISSA°9063
354 -144°248 ISSA°9095
355 -144°261 ISSA°9128
356 -144°274 ISSA°9160
357 -144°287 ISSA°9193
358 -144°300 ISSA°9225
359 -144°313 ISSA°9258
360 -144°326 ISSA°9290
361 -144°339 ISSA°9323
362 -144°352 ISSA°9355
363 -144°365 ISSA°9388
364 -144°378 ISSA°9420
365 -144°391 ISSA°9453
366 -144°404 ISSA°9485
367 -144°417 ISSA°9518
368 -144°430 ISSA°9550
369 -144°443 ISSA°9583
370 -144°456 ISSA°9615
371 -144°469 ISSA°9648
372 -144°482 ISSA°9680
373 -144°495 ISSA°9713
374 -144°508 ISSA°9745
375 -144°521 ISSA°9778
376 -144°534 ISSA°9810
377 -144°547 ISSA°9843
378 -144°560 ISSA°9875
379 -144°573 ISSA°9908
380 -144°586 ISSA°9940
381 -145°000 ISSA°9973
382 -145°013 ISSA°1005
383 -145°026 ISSA°1038
384 -145°039 ISSA°1070
385 -145°052 ISSA°1103
386 -145°065 ISSA°1135
387 -145°078 ISSA°1168
388 -145°091 ISSA°1200
389 -145°104 ISSA°1233
390 -145°117 ISSA°1265
391 -145°130 ISSA°1298
392 -145°143 ISSA°1330
393 -145°156 ISSA°1363
394 -145°169 ISSA°1395
395 -145°182 ISSA°1428
396 -145°195 ISSA°1460
397 -145°208 ISSA°1493
398 -145°221 ISSA°1525
399 -145°234 ISSA°1558
400 -145°247 ISSA°1590
401 -145°260 ISSA°1623
402 -145°273 ISSA°1655
403 -145°286 ISSA°1688
404 -145°299 ISSA°1720
405 -145°312 ISSA°1753
406 -145°325 ISSA°1785
407 -145°338 ISSA°1818
408 -145°351 ISSA°1850
409 -145°364 ISSA°1883
410 -145°377 ISSA°1915
411 -145°390 ISSA°1948
412 -145°403 ISSA°1980
413 -145°416 ISSA°2013
414 -145°429 ISSA°2045
415 -145°442 ISSA°2078
416 -145°455 ISSA°2110
417 -145°468 ISSA°2143
418 -145°481 ISSA°2175
419 -145°494 ISSA°2208
420 -145°507 ISSA°2240
421 -145°520 ISSA°2273
422 -145°533 ISSA°2305
423 -145°546 ISSA°2338
424 -145°559 ISSA°2370
425 -145°572 ISSA°2403
426 -145°585 ISSA°2435
427 -146°000 ISSA°2468
428 -146°013 ISSA°2500
429 -146°026 ISSA°2533
430 -146°039 ISSA°2565
431 -146°052 ISSA°2598
432 -146°065 ISSA°2630
433 -146°078 ISSA°2663
434 -146°091 ISSA°2695
435 -146°104 ISSA°2728
436 -146°117 ISSA°2760
437 -146°130 ISSA°2793
438 -146°143 ISSA°2825
439 -146°156 ISSA°2858
440 -146°169 ISSA°2890
441 -146°182 ISSA°2923
442 -146°195 ISSA°2955
443 -146°208 ISSA°2988
444 -146°221 ISSA°3020
445 -146°234 ISSA°3053
446 -146°247 ISSA°3085
447 -146°260 ISSA°3118
448 -146°273 ISSA°3150
449 -146°286 ISSA°3183
450 -146°299 ISSA°3215
451 -146°312 ISSA°3248
452 -146°325 ISSA°3280
453 -146°338 ISSA°3313
454 -146°351 ISSA°3345
455 -146°364 ISSA°3378
456 -146°377 ISSA°3410
457 -146°390 ISSA°3443
458 -146°403 ISSA°3475
459 -146°416 ISSA°3508
460 -146°429 ISSA°3540
461 -146°442 ISSA°3573
462 -146°455 ISSA°3605
463 -146°468 ISSA°3638
464 -146°481 ISSA°3670
465 -146°494 ISSA°3703
466 -146°507 ISSA°3735
467 -146°520 ISSA°3768
468 -146°533 ISSA°3800
469 -146°546 ISSA°3833
470 -146°559 ISSA°3865
471 -146°572 ISSA°3898
472 -146°585 ISSA°3930
473 -147°000 ISSA°3963
474 -147°013 ISSA°3995
475 -147°026 ISSA°4028
476 -147°039 ISSA°4060
477 -147°052 ISSA°4093
478 -147°065 ISSA°4125
479 -147°078 ISSA°4158
480 -147°091 ISSA°4190
481 -147°104 ISSA°4223
482 -147°117 ISSA°4255
483 -147°130 ISSA°4288
484 -147°143 ISSA°4320
485 -147°156 ISSA°4353
486 -147°169 ISSA°4385
487 -147°182 ISSA°4418
488 -147°195 ISSA°4450
489 -147°208 ISSA°4483
490 -147°221 ISSA°4515
491 -147°234 ISSA°4548
492 -147°247 ISSA°4580
493 -147°260 ISSA°4613
494 -147°273 ISSA°4645
495 -147°286 ISSA°4678
496 -147°299 ISSA°4710
497 -147°312 ISSA°4743
498 -147°325 ISSA°4775
499 -147°338 ISSA°4808
500 -147°351 ISSA°4840
501 -147°364 ISSA°4873
502 -147°377 ISSA°4905
503 -147°390 ISSA°4938
504 -147°403 ISSA°4970
505 -147°416 ISSA°5003
506 -147°429 ISSA°5035
507 -147°442 ISSA°5068
508 -147°455 ISSA°5100
509 -147°468 ISSA°5133
510 -147°481 ISSA°5165
511 -147°494 ISSA°5198
512 -147°507 ISSA°5230
513 -147°520 ISSA°5263
514 -147°533 ISSA°5295
515 -147°546 ISSA°5328
516 -147°559 ISSA°5360
517 -147°572 ISSA°5393
518 -147°585 ISSA°5425
519 -148°000 ISSA°5458
520 -148°013 ISSA°5490
521 -148°026 ISSA°5523
522 -148°039 ISSA°5555
523 -148°052 ISSA°5588
524 -148°065 ISSA°5620
525 -148°078 ISSA°5653
526 -148°091 ISSA°5685
527 -148°104 ISSA°5718
528 -148°117 ISSA°5750
529 -148°130 ISSA°5783
530 -148°143 ISSA°5815
531 -148°156 ISSA°5848
532 -148°169 ISSA°5880
533 -148°182 ISSA°5913
534 -148°195 ISSA°5945
535 -148°208 ISSA°5978
536 -148°221 ISSA°6010
537 -148°234 ISSA°6043
538 -148°247 ISSA°6075
539 -148°260 ISSA°6108
540 -148°273 ISSA°6140
541 -148°286 ISSA°6173
542 -148°299 ISSA°6205
543 -148°312 ISSA°6238
544 -148°325 ISSA°6270
545 -148°338 ISSA°6303
546 -148°351 ISSA°6335
547 -148°364 ISSA°6368
548 -148°377 ISSA°6400
549 -148°390 ISSA°6433
550 -148°403 ISSA°6465
551 -148°416 ISSA°6498
552 -148°429 ISSA°6530
553 -148°442 ISSA°6563
554 -148°455 ISSA°6595
555 -148°468 ISSA°6628
556 -148°481 ISSA°6660
557 -148°494 ISSA°6693
558 -148°507 ISSA°6725
559 -148°520 ISSA°6758
560 -148°533 ISSA°6790
561 -148°546 ISSA°6823
562 -148°559 ISSA°6855
563 -148°572 ISSA°6888
564 -148°585 ISSA°6920
565 -149°000 ISSA°6953
566 -149°013 ISSA°6985
567 -149°026 ISSA°7018
568 -149°039 ISSA°7050
569 -149°052 ISSA°7083
570 -149°065 ISSA°7115
571 -149°078 ISSA°7148
572 -149°091 ISSA°7180
573 -149°104 ISSA°7213
574 -149°117 ISSA°7245
575 -149°130 ISSA°7278
576 -149°143 ISSA°7310
577 -149°156 ISSA°7343
578 -149°169 ISSA°7375
579 -149°182 ISSA°7408
580 -149°195 ISSA°7440
581 -149°208 ISSA°7473
582 -149°221 ISSA°7505
583 -149°234 ISSA°7538
584 -149°247 ISSA°7570
585 -149°260 ISSA°7603
586 -149°273 ISSA°7635
587 -149°286 ISSA°7668
588 -149°299 ISSA°7700
589 -149°312 ISSA°7733
590 -149°325 ISSA°7765
591 -149°338 ISSA°7798
592 -149°351 ISSA°7830
593 -149°364 ISSA°7863
594 -149°377 ISSA°7895
595 -149°390 ISSA°7928
596 -149°403 ISSA°7960
597 -149°416 ISSA°7993
598 -149°429 ISSA°8025
599 -149°442 ISSA°8058
600 -149°455 ISSA°8090
601 -149°468 ISSA°8123
602 -149°481 ISSA°8155
603 -149°494 ISSA°8188
604 -149°507 ISSA°8220
605 -149°520 ISSA°8253
606 -149°533 ISSA°8285
607 -149°546 ISSA°8318
608 -149°559 ISSA°8350
609 -149°572 ISSA°8383
610 -149°585 ISSA°8415
611 -150°000 ISSA°8448
612 -150°013 ISSA°8480
613 -150°026 ISSA°8513
614 -150°039 ISSA°8545
615 -150°052 ISSA°8578
616 -150°065 ISSA°8610
617 -150°078 ISSA°8643
618 -150°091 ISSA°8675
619 -150°104 ISSA°8708
620 -150°117 ISSA°8740
621 -150°130 ISSA°8773
622 -150°143 ISSA°8805
623 -150°156 ISSA°8838
624 -150°169 ISSA°8870
625 -150°182 ISSA°8903
626 -150°195 ISSA°8935
627 -150°208 ISSA°8968
628 -150°221 ISSA°9000
629 -150°234 ISSA°9033
630 -150°247 ISSA°9065
631 -150°260 ISSA°9098
632 -150°273 ISSA°9130
633 -150°286 ISSA°9163
634 -150°299 ISSA°9195
635 -150°312 ISSA°9228
636 -150°325 ISSA°9260
637 -150°338 ISSA°9293
638 -150°351 ISSA°9325
639 -150°364 ISSA°9358
640 -150°377 ISSA°9390
641 -150°390 ISSA°9423
642 -150°403 ISSA°9455
643 -150°416 ISSA°9488
644 -150°429 ISSA°9520
645 -150°442 ISSA°9553
646 -150°455 ISSA°9585
647 -150°468 ISSA°9618
648 -150°481 ISSA°9650
649 -150°494 ISSA°9683
650 -150°507 ISSA°9715
651 -150°520 ISSA°9748
652 -150°533 ISSA°9780
653 -150°546 ISSA°9813
654 -150°559 ISSA°9845
655 -150°572 ISSA°9878
656 -150°585 ISSA°9910
657 -151°000 ISSA°9943
658 -151°013 ISSA°9975
659 -151°026 ISSA°10008
660 -151°039 ISSA°10040
661 -151°052 ISSA°10073
662 -151°065 ISSA°10105
663 -151°078 ISSA°10138
6