令和５年
10月改正

公共交通　予約(ﾃﾞﾏﾝﾄﾞ)型乗合タクシー

土佐山 かわせみ号

中秦泉寺・前里便

日曜・祝日

おでかけ（上り）

ご自宅	→	土佐山ﾎﾟｲﾝﾄ	小坂峠	エースワン秦泉寺店	中秦泉寺	→	サンシャインベルティス店
①便　7:02頃	→	7:32	7:47	7:55	7:57	→	8:01
②便　8:22頃	→	8:52	9:07	9:15	9:17	→	9:21
③便　9:32頃	→	10:02	10:17	10:25	10:27	→	10:31
④便　10:32頃	→	11:02	11:17	11:25	11:27	→	11:31
⑤便　12:20頃	→	12:50	13:05	13:13	13:15	→	13:19
⑥便　15:42頃	→	16:12	16:27	16:35	16:37	→	16:41

おかえり（下り）

サンシャインベルティス店	→	中秦泉寺	エースワン秦泉寺店	小坂峠	土佐山ﾎﾟｲﾝﾄ	→	ご自宅
⑦便　8:32	→	8:36	8:38	8:46	9:03	→	9:33頃
⑧便　10:33	→	10:37	10:39	10:47	11:04	→	11:34頃
⑨便　11:33	→	11:37	11:39	11:47	12:04	→	12:34頃
⑩便　13:43	→	13:47	13:49	13:57	14:14	→	14:44頃
⑪便　15:53	→	15:57	15:59	16:07	16:24	→	16:54頃
⑫便　18:03	→	18:07	18:09	18:17	18:34	→	19:04頃

中万々便

日曜・祝日

おでかけ（上り）

ご自宅	→	みづき坂中央	サニーマート中万々店	→	宗安寺分岐
①便　7:10頃	→	7:40	7:45	→	7:47
②便　8:05頃	→	8:35	8:40	→	8:42
③便　9:36頃	→	10:06	10:11	→	10:13
④便　11:02頃	→	11:32	11:37	→	11:39

おかえり（下り）

宗安寺分岐	→	サニーマート中万々店	みづき坂中央	→	ご自宅
⑤便　11:20	→	11:22	11:27	→	11:57頃
⑥便　13:33	→	13:35	13:40	→	14:10頃
⑦便　15:32	→	15:34	15:39	→	16:09頃
⑧便　17:43	→	17:45	17:50	→	18:20頃

ご注意いただきたいこと

- **土佐山地域のご自宅近くと乗り換えポイント・指定のバス停のみ、乗り降りできます。**
- 予約を変更する場合（キャンセル等）は、直ちにご連絡ください。
- 他のお客様との乗り合い運行となるため、迂回することがあります。
- 予約状況により、出発時間・到着時間が異なる場合があります。
- 道路事情により、ご自宅前まで車両が進入できない場所もあります。
- 中秦泉寺バス停、エースワン秦泉寺店、サンシャインベルティス店、宗安寺分岐バス停、サニーマート中万々店へは、日曜・祝日のみ運行します。

お問い合わせ　利用に関すること　株式会社　第二さくら交通　(TEL 088-831-8088)
制度に関すること　高知市 市民協働部 交通戦略課　(TEL 088-803-4317)

土佐山　かわせみ号　とは

- 土佐山地域の**“ご自宅近く”**から**“乗り換えポイントや指定のバス停”**まで、タクシー車両がきめ細かく運行する**“公共交通”**です。
- 利用するには、乗りたい便の**“予約”**が必要です。
- 予約があればお１人でも運行します。
- 土佐山庁舎前バス停・小坂峠バス停・みづき坂中央バス停・中秦泉寺バス停・宗安寺分岐バス停でバスに乗り換えて、市中心部へ行くことができます。

予約からご利用までの流れ

お出かけするとき

電話予約

土佐山〇番地の●●です。
【土佐山・小坂峠便】の
【おでかけ③】を予約します。

▼

予約受付

予約を受付けました。利用人数を確認し、後ほどおむかえ時間を連絡いたします。

▼

折り返し電話

ご自宅近くに●時●分頃
おむかえにあがります。
他の利用者がいますので、
乗り合いながら運行します。

▼

ご自宅近くから乗車

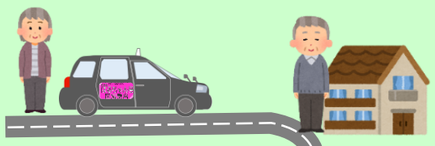

▼

バス停や乗り換えﾎﾟｲﾝﾄで降車

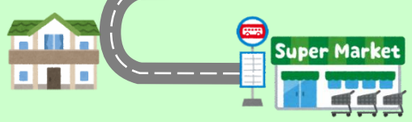

お帰りのとき

電話予約

土佐山〇番地の●●です。
【土佐山・小坂峠便】の
【おかえり⑮】を予約します。

▼

予約受付

予約を受付けました。
土佐山庁舎前バス停まで
おむかえにあがります。

▼

バス停や乗り換えﾎﾟｲﾝﾄから乗車

▼

ご自宅近くで降車

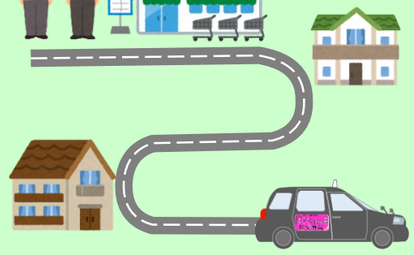

土佐山かわせみ号　運行マップ

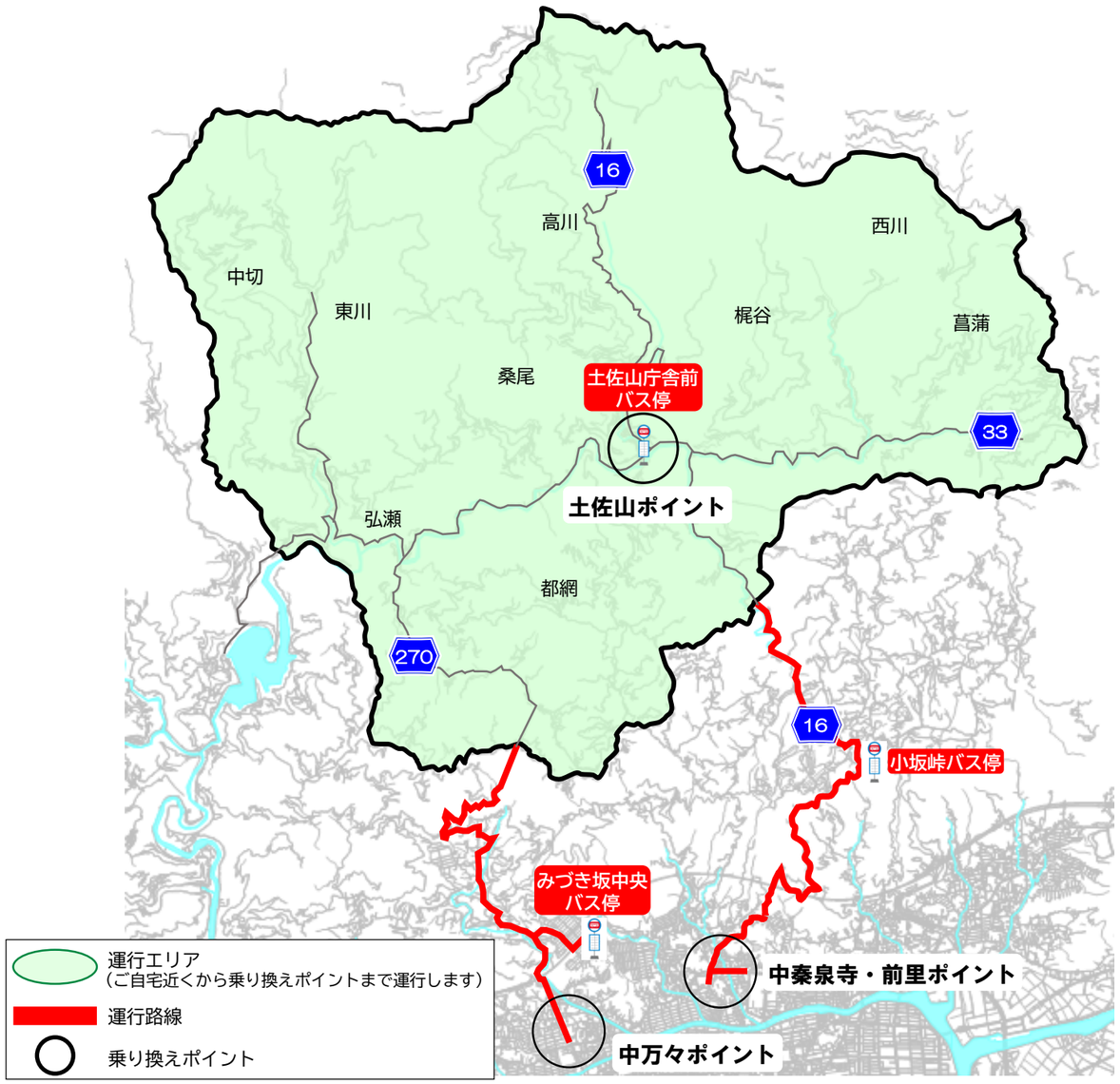

土佐山・小坂峠便

平日

おでかけ（上り）

	ご自宅	→	土佐山ポイント	→	小坂峠
①便	6:25頃	→	6:55	→	7:09
②便	7:40頃	→	8:10		－
③便	8:25頃	→	8:55	→	9:10
④便	9:15頃	→	9:45	→	10:00
⑤便	10:10頃	→	10:40	→	10:55
⑥便	11:45頃	→	12:15	→	12:30
⑦便	13:25頃	→	13:55	→	14:10
⑧便	14:20頃	→	14:50		－
⑨便	15:25頃	→	15:55	→	16:10

おかえり（下り）

	小坂峠	→	土佐山ポイント	→	ご自宅
⑩便	9:52	→	10:09	→	10:39頃
⑪便	－		11:10	→	11:40頃
⑫便	11:37	→	11:54	→	12:24頃
⑬便	13:12	→	13:29	→	13:59頃
⑭便	－		14:10	→	14:40頃
⑮便	14:52	→	15:09	→	15:39頃
⑯便	－		15:35	→	16:05頃
⑰便	－		16:30	→	17:00頃
⑱便	16:52	→	17:09	→	17:39頃
⑲便	18:22	→	18:39	→	19:09頃

土曜

	ご自宅	→	土佐山ポイント	→	小坂峠
①便	6:45頃	→	7:15	→	7:30
②便	7:40頃	→	8:10		－
③便	8:35頃	→	9:05	→	9:20
④便	12:05頃	→	12:35	→	12:50

	小坂峠	→	土佐山ポイント	→	ご自宅
⑤便	13:32	→	13:49	→	14:19頃
⑥便	－		15:00	→	15:30頃
⑦便	15:52	→	16:09	→	16:39頃
⑧便	17:52	→	18:09	→	18:39頃

みづき便

平日

おでかけ（上り）

	ご自宅	→	みづき坂中央
①便	6:55頃	→	7:25
②便	9:00頃	→	9:30
③便	11:43頃	→	12:13
④便	14:38頃	→	15:08

おかえり（下り）

	みづき坂中央	→	ご自宅
⑤便	11:50	→	12:20頃
⑥便	13:45	→	14:15頃
⑦便	16:30	→	17:00頃
⑧便	18:41	→	19:11頃

土曜

	ご自宅	→	みづき坂中央
①便	7:10頃	→	7:40
②便	8:05頃	→	8:35
③便	9:36頃	→	10:06
④便	11:02頃	→	11:32

	みづき坂中央	→	ご自宅
⑤便	11:27	→	11:57頃
⑥便	13:40	→	14:10頃
⑦便	15:39	→	16:09頃
⑧便	17:50	→	18:20頃

乗り換えポイント … 以下のバス停や量販店・施設で乗り降りできます。

中万々ポイント
（日・祝のみ運行）

土佐山ポイント
（毎日運行）

中秦泉寺・前里ポイント
（日・祝のみ運行）

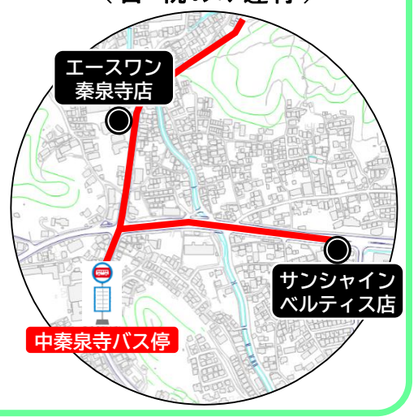

予約先　（株）第二さくら交通

電話
0120－03－1241
☎ 088－831－8088

予約締切
お出かけのとき
出発の60分前
※①便は前日17:30
お帰りのとき
出発の60分前

運賃

	大　人	小学生
土佐山 ⇔ 土佐山ポイント	３００円	１５０円
土佐山 ⇔ 小坂峠バス停	４００円	２００円
土佐山 ⇔ みづき坂中央バス停	５００円	２５０円
土佐山 ⇔ 中秦泉寺・前里ポイント	８００円	４００円
土佐山 ⇔ 中万々ポイント	７００円	３５０円

※障がい者手帳をお持ちの方・介助者の方は半額
※未就学児、土佐山学舎に事前申請をした児童の通学利用、
土佐山へき地診療所への利用は無料