令和５年
10月改正

公共交通　予約(ﾃﾞﾏﾝﾄﾞ)型乗合タクシー

行川 ほたる号

行川　ほたる号　とは

- 行川地域の“ご自宅近く”や“行川学園”から“指定のバス停・量販店”まで、タクシー車両がきめ細かく運行する“公共交通”です。
- 利用するには、乗りたい便の“予約”が必要です。
- 予約があればお１人でも運行します。
- 鳥越バス停・福井分岐バス停・鏡川橋バス停・旭町三丁目バス停でバスに乗り換えて、市中心部へ行くことができます。

平日

おでかけ（上り）

ご自宅	→	鳥越バス停	→	福井分岐バス停
①便　8:45頃	→	9:05	→	9:06
②便 12:05頃	→	12:25	→	12:26
③便 15:45頃	→	16:05	→	16:06
④便 17:15頃	→	17:35	→	17:36

おかえり（下り）

福井分岐バス停	→	鳥越バス停	→	ご自宅
⑤便　8:03	→	8:05	→	8:25頃
⑥便 13:18	→	13:20	→	13:40頃
⑦便 14:58	→	15:00	→	15:20頃
⑧便 18:28	→	18:30	→	18:50頃

土曜

おでかけ（上り）

ご自宅	→	鳥越バス停	→	福井分岐バス停
①便　8:55頃	→	9:15	→	9:16
②便 12:25頃	→	12:45	→	12:46
③便 16:45頃	→	17:05	→	17:06

おかえり（下り）

福井分岐バス停	→	鳥越バス停	→	ご自宅
④便　8:18	→	8:20	→	8:40頃
⑤便 13:38	→	13:40	→	14:00頃
⑥便 17:58	→	18:00	→	18:20頃

日曜・祝日

おでかけ（上り）

ご自宅	→	鳥越バス停	福井分岐バス停	サンプラザ塚ノ原店	鏡川橋	旭町三丁目
①便　8:25頃	→	8:45	→ 8:46	→ 8:49	→ 8:54	→ 8:57
②便 11:53頃	→	12:13	→ 12:14	→ 12:17	→ 12:22	→ 12:25
③便 17:45頃	→	18:05	→ 18:06	→ 18:09	→ 18:14	→ 18:17

おかえり（下り）

旭町三丁目	→	鏡川橋	サンプラザ塚ノ原店	福井分岐バス停	鳥越バス停	→	ご自宅
④便　8:19	→	8:22	→ 8:27	→ 8:30	→ 8:31	→	8:51頃
⑤便 12:39	→	12:42	→ 12:47	→ 12:50	→ 12:51	→	13:11頃
⑥便 17:39	→	17:42	→ 17:47	→ 17:50	→ 17:51	→	18:11頃

予約先　（有）福井タクシー

電話
0120−180−015
☎ 088−849−0015

受付：24時間
締切：出発の30分前
※①便は60分前

運賃

	大　人	小学生
行川 ⇔ 鳥越バス停　福井分岐バス停 サンプラザ塚ノ原店	３００円	１５０円
行川 ⇔ 鏡川橋バス停 旭町三丁目バス停	５００円	２５０円

※　障がい者手帳をお持ちの方・介助者の方は半額
※　行川学園へ校区外から通学する生徒，未就学児は無料

路線バス（鏡・土佐山線）運行ダイヤ

平日

川口→	鳥越	鏡川橋	蛍橋西	上町五丁目	堺町	高知駅	中秦泉寺	小坂峠	久重小通	小坂峠	土佐山
7:10	7:17	7:21	7:21	7:27	7:36	7:39	7:47	7:57	8:00	8:03	8:14
7:40	7:47	7:51	7:51	7:57	8:06	8:09	8:17	8:27	8:30	8:33	8:44
9:00	9:07	9:11	9:11	9:17	9:26	9:29	9:37	9:47	9:50	9:53	10:04
10:45	10:52	10:56	10:56	11:02	11:11	11:14	11:22	11:32	11:35	11:38	11:49
12:20	12:27	12:31	12:31	12:37	12:46	12:49	12:57	13:07	13:10	13:13	13:24
14:00	14:07	14:11	14:11	14:17	14:26	14:29	14:37	14:47	14:50	14:53	15:04
16:00	16:07	16:11	16:11	16:17	16:26	16:29	16:37	16:47	16:50	16:53	17:04
17:30	17:37	17:41	17:41	17:47	17:56	17:59	18:07	18:17	18:20	18:23	18:34
19:00	19:17	19:11	19:11	19:17	19:26	19:29	19:37	19:47	19:50	19:53	20:04

土佐山→	小坂峠	久重小通	小坂峠	中秦泉寺	高知駅	堺町	上町五丁目	蛍橋西	鏡川橋	鳥越	川口
7:00	7:08	7:11	7:14	7:25	7:34	7:39	7:48	7:55	→	8:02	8:10
9:00	9:09	9:12	9:15	9:25	9:31	9:36	9:45	9:50	→	9:55	10:04
9:50	9:59	10:02	10:05	10:15	10:21	10:26	10:35	10:40	→	10:45	10:54
10:45	10:54	10:57	11:00	11:10	11:16	11:21	11:30	11:35	→	11:40	11:49
12:20	12:29	12:32	12:35	12:45	12:51	12:56	13:05	13:10	→	13:15	13:24
14:00	14:09	14:12	14:15	14:25	14:31	14:36	14:45	14:50	→	14:55	15:04
16:00	16:09	16:12	16:15	16:25	16:31	16:36	16:45	16:50	→	16:55	17:04
17:30	17:39	17:42	17:45	17:55	18:01	18:06	18:15	18:20	→	18:25	18:34
19:00	19:09	19:12	19:15	19:25	19:31	19:36	19:45	19:50	→	19:55	20:04

土曜（日・祝運休）

川口→	鳥越	鏡川橋	蛍橋西	上町五丁目	堺町	高知駅	中秦泉寺	小坂峠	久重小通	小坂峠	土佐山
7:40	7:47	7:51	7:51	7:57	8:06	8:09	8:17	8:27	8:30	8:33	8:44
9:10	9:17	9:21	9:21	9:27	9:36	9:39	9:47	9:57	10:00	10:03	10:14
10:50	10:57	11:01	11:01	11:07	11:16	11:19	11:27	11:37	11:40	11:43	11:54
12:40	12:47	12:51	12:51	12:57	13:06	13:09	13:17	13:27	13:30	13:33	13:44
15:00	15:07	15:11	15:11	15:17	15:26	15:29	15:37	15:47	15:50	15:53	16:04
17:00	17:07	17:11	17:11	17:17	17:26	17:29	17:37	17:47	17:50	17:53	18:04

土佐山→	小坂峠	久重小通	小坂峠	中秦泉寺	高知駅	堺町	上町五丁目	蛍橋西	鏡川橋	鳥越	川口
7:20	7:29	7:32	7:35	7:45	7:51	7:56	8:05	8:10	→	8:15	8:24
9:10	9:19	9:22	9:25	9:35	9:41	9:46	9:55	10:00	→	10:05	10:14
10:50	10:59	11:02	11:05	11:15	11:21	11:26	11:35	11:40	→	11:45	11:54
12:40	12:49	12:52	12:55	13:05	13:11	13:16	13:25	13:30	→	13:35	13:44
15:00	15:09	15:12	15:15	15:25	15:31	15:36	15:45	15:50	→	15:55	16:04
17:00	17:09	17:12	17:15	17:25	17:31	17:36	17:45	17:50	→	17:55	18:04

ご注意いただきたいこと

- 行川地域のご自宅近くと、指定のバス停・量販店で、乗り降りできます。
- 予約を変更する場合（キャンセル等）は、直ちにご連絡ください。
- 他のお客様との乗り合い運行となるため、迂回することがあります。
- 予約状況により、出発時間・到着時間が異なる場合があります。
- 道路事情により、ご自宅前まで車両が進入できない場所もあります。

制度に関するお問い合わせ　高知市 市民協働部 交通戦略課　（TEL 088-803-4317）

予約からご利用までの流れ

お出かけするとき

電話予約

領家〇番地の●●です。
【おでかけ①便】
を予約します。

予約受付

予約を受付けました。
利用人数を確認し、
後ほどおむかえ時間
を連絡いたします。

折り返し電話

ご自宅近くに
●時●分頃
おむかえにあがります。
他の利用者と乗り合い
ながら運行します。

ご自宅近くから乗車

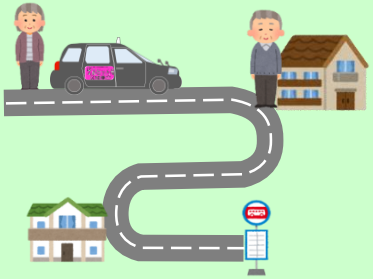

鳥越バス停で降車

お帰りのとき

電話予約

領家〇番地の●●です。
【おかえり⑦便】
を予約します。

予約受付

予約を受付けました。
鳥越バス停まで
おむかえにあがります。

鳥越バス停から乗車

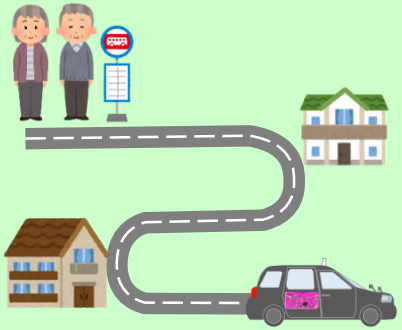

ご自宅近くで降車