令和５年
10月改正

公共交通　予約(ﾃﾞﾏﾝﾄﾞ)型乗合タクシー

円行寺 かわせみ号

円行寺　かわせみ号　とは

- 円行寺地域の**“ご自宅近く”**から**“指定のバス停や量販店”**まで、タクシー車両がきめ細かく運行する**“公共交通”**です。
- 利用するには、乗りたい便の**“予約”**が必要です。
- 予約があればお１人でも運行します。
- みづき坂中央バス停・宗安寺分岐バス停でバスに乗り換えて、市中心部へ行くことができます。

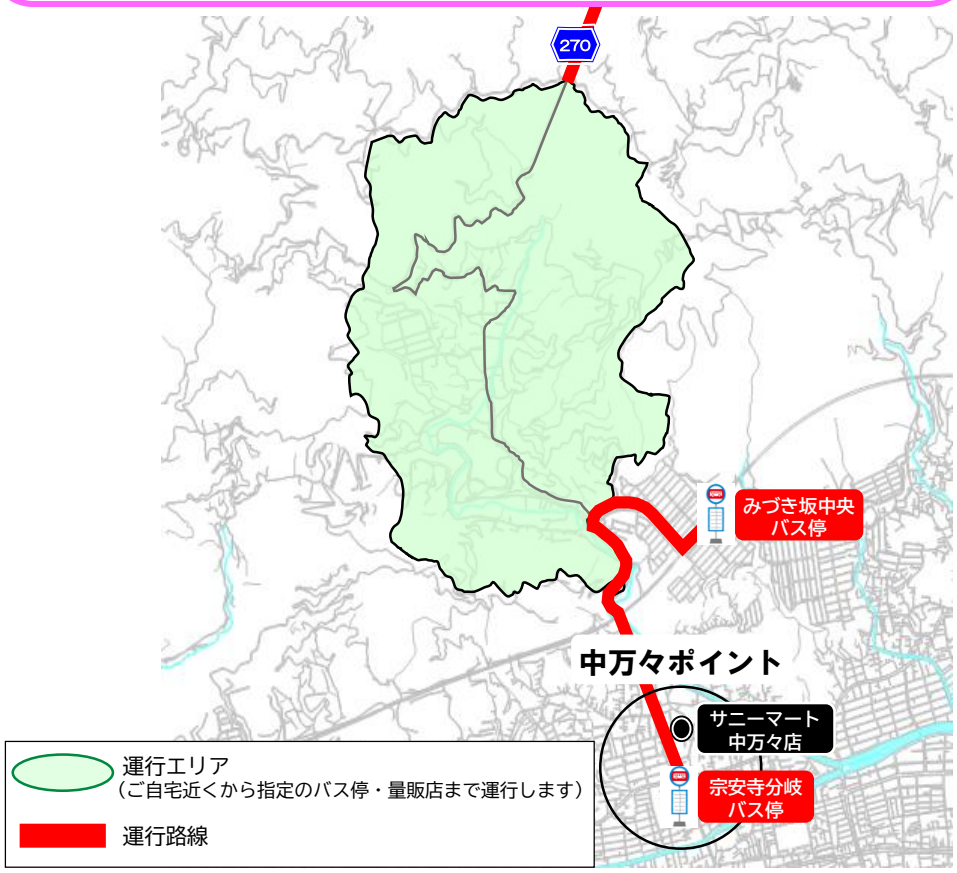

予約からご利用までの流れ

お出かけするとき

電話予約

円行寺〇番地の●●です。
【おでかけ①便】
を予約します。

予約受付

予約を受付けました。
利用人数を確認し、
後ほどおむかえ時間
を連絡いたします。

折り返し電話

ご自宅近くに
●時●分頃
おむかえにあがります。
他の利用者と乗り合い
ながら運行します。

ご自宅近くから乗車

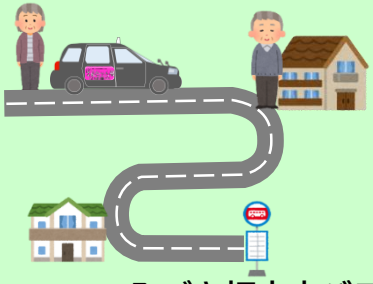

みづき坂中央バス停で降車

お帰りのとき

電話予約

円行寺〇番地の●●です。
【おかえり⑦便】
を予約します。

予約受付

予約を受付けました。
みづき坂中央バス停まで
おむかえにあがります。

みづき坂中央バス停から乗車

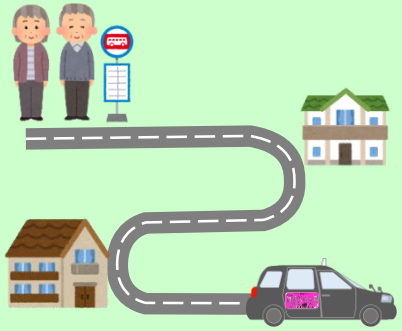

ご自宅近くで降車

お問い合わせ　利用に関すること　株式会社　第二さくら交通　(TEL 088-831-8088)
制度に関すること　高知市 市民協働部 交通戦略課　(TEL 088-803-4317)

みづき便（平日）

おでかけ（上り）

ご自宅	→	みづき坂中央
①便　7:10頃	→	7:25
②便　9:15頃	→	9:30
③便　11:58頃	→	12:13
④便　14:23頃	→	15:08

おかえり（下り）

みづき坂中央	→	ご自宅
⑤便　11:50	→	12:05頃
⑥便　13:45	→	14:00頃
⑦便　16:30	→	16:45頃
⑧便　18:41	→	18:56頃

みづき便（土曜）

おでかけ（上り）

ご自宅	→	みづき坂中央
①便　7:25頃	→	7:40
②便　8:20頃	→	8:35
③便　9:51頃	→	10:06
④便　11:17頃	→	11:32

おかえり（下り）

みづき坂中央	→	ご自宅
⑤便　11:27	→	11:42頃
⑥便　13:40	→	13:55頃
⑦便　15:39	→	15:54頃
⑧便　17:50	→	18:05頃

中万々便（日曜・祝日）

おでかけ（上り）

ご自宅	→	みづき坂中央	→	サニーマート中万々店	→	宗安寺分岐
①便　7:25頃	→	7:40	→	7:45	→	7:47
②便　8:20頃	→	8:35	→	8:40	→	8:42
③便　9:51頃	→	10:06	→	10:11	→	10:13
④便　11:17頃	→	11:32	→	11:37	→	11:39

おかえり（下り）

宗安寺分岐	→	サニーマート中万々店	→	みづき坂中央	→	ご自宅
⑤便　11:20	→	11:22	→	11:27	→	11:42頃
⑥便　13:33	→	13:35	→	13:40	→	13:55頃
⑦便　15:32	→	15:34	→	15:39	→	15:54頃
⑧便　17:43	→	17:45	→	17:50	→	18:05頃

ご注意いただきたいこと

- 円行寺地域のご自宅近くと指定のバス停・量販店のみ、乗り降りできます。
- 予約を変更する場合（キャンセル等）は、直ちにご連絡ください。
- 他のお客様との乗り合い運行となるため、迂回することがあります。
- 予約状況により、出発時間・到着時間が異なる場合があります。
- 道路事情により、ご自宅前まで車両が進入できない場所もあります。
- 宗安寺分岐バス停、サニーマート中万々店へは、日曜・祝日のみ運行します。

予約先　（株）第二さくら交通

電話

0120－03－1241
☎ 088－831－8088

予約締切

出発の60分前
※①便は前日17:30

運賃

	大　人	小学生
円行寺⇔みづき坂中央	１００円	５０円
円行寺⇔宗安寺分岐 ｻﾆｰﾏｰﾄ中万々店 （中万々ﾎﾟｲﾝﾄ）	３００円	１５０円

※障がい者手帳をお持ちの方・介助者の方は半額
※未就学児は無料