

[総論編]

1 高知市の概要

本市は、四国南部のほぼ中央に位置し、西方と北方には山岳が巡り、東方には豊かな美田が続き、南方は浦戸湾を経て太平洋に臨んでいます。土地は総体的に低く、東・南部の湿地地帯は-1.0m、市中心部の県庁前が3.0m、西部の旭駅前が6.2m、筆山117.9m、正蓮寺330～350m、北方山岳地帯が400～1,200mという現状であり、雨量が多く、殊に毎年夏から秋にかけて台風の襲来がたびたびありますが、北に四国山地、南に黒潮の暖流が巡る南国的な明るい都市です。

明治22年(1889年)の市政施行以来、戦災や震災、水害等幾多の試練を市民とともに克服し、現在では、高知県人口の約4.7割を占める都市として発展しています。

平成元年には、記念すべき市政100周年を迎え、そして平成10年4月、四国で最初の中核市移行と同時に保健所を開設しました。

平成17年1月の鏡村、土佐山村に続き、平成20年1月に春野町を編入したことにより、都市部と中山間地域に広大な田園地域が加わり、バランスのとれた新しい高知市が誕生しました。

(令和3年4月1日現在)

| 面積 | 人口 | 世帯数 |
|------------------------|-----------|------------|
| 309.00 km ² | 323,544 人 | 164,143 世帯 |

2 高知市における健康都市づくりの取り組み

| 年月 | 内容 |
|---------|--|
| 昭和57年9月 | 高知市健康都市づくり推進要綱 制定 高知市健康都市づくり推進会議 設置 |
| 昭和60年3月 | 高知市健康都市宣言 「健康で明るい市民都市づくりにまい進」を決意 |
| 昭和63年3月 | 高知市健康都市づくり基本計画 策定 |
| 平成5年10月 | 保健福祉センター 開設 |
| 平成10年3月 | 健やか花(すこやか)タウン高知21 策定 健康文化と快適な暮らしのまち創造プラン |
| 平成10年4月 | 中核市 移行 高知市保健所 開設 |
| 平成11年1月 | 高知市地域保健推進協議会 設置 |
| 平成14年8月 | 高知市たばこと健康を考える懇話会 設置 |
| 平成16年3月 | 高知市たばこと健康を考える懇話会 報告書完成 |
| 平成21年3月 | 高知市食育推進計画 策定 |
| 平成22年3月 | 総合あんしんセンター供用開始 「保健・医療・防災」の総合的な拠点施設を整備 |
| 平成25年3月 | 高知市健康づくり計画～こころ・からだ 充実(みた)される明日をめざして～策定 |
| 平成26年3月 | 第2次高知市食育推進計画 策定 |
| 平成30年3月 | 第二期高知市健康づくり計画 ～「地域のつながりの中で、希望をもって健やかに暮らせるまち」を目指して～策定 |
| 平成31年3月 | 第3次高知市食育推進計画 策定 高知市自殺対策計画 策定 |

3 高知市保健所の概要

(1) 沿革

| 年 月 | 内 容 |
|---------|---|
| 平成7年4月 | 健康福祉部保健センター内に保健所対策班を設置 |
| 平成8年4月 | 機構改革により新設の健康福祉総務課に保健所準備班を設置 |
| 平成9年10月 | 中核市指定に関する政令公布 |
| 平成10年4月 | 高知県保健衛生総合庁舎内に高知市保健所を開設（4課10係99人） 地域保健課…企画管理係，感染症対策係 食品環境課…生活環境係，食品保健係 健康づくり課…管理係，成人健康係，こころの健康係，母子健康係 食肉衛生検査所…第一食肉衛生検査係，第二食肉衛生検査係 |
| 平成10年9月 | '98高知豪雨発生（死者7人，負傷者11人，全壊16世帯，半壊49世帯，床上浸水12,684世帯） |
| 平成11年1月 | 高知市地域保健推進協議会設置 |
| 平成11年1月 | 中学校結核集団感染発生（患者数34人，感染者数152人） |
| 平成11年4月 | 機構改革を実施（4課10係） 生活食品課…食品環境課から生活食品課に名称変更 検査係を新設 健康づくり課…管理係を廃止 |
| 平成12年4月 | 機構改革を実施（4課1室10係） 地域保健課…結核感染症対策室，衛生業務係を新設 感染症対策係を廃止 |
| 平成13年4月 | 機構改革を実施（4課1室6係） 地域保健課…企画管理係，衛生業務係を廃止 食肉衛生検査所…第一食肉衛生検査係，第二食肉衛生検査係を廃止 |
| 平成15年4月 | 機構改革を実施（3課2室7係） 地域保健課…結核感染症対策室を医薬感染症対策室に組織変更 衛生業務を生活食品課へ移管 生活食品課…動物愛護係を新設 食肉衛生検査所…課を廃止し生活食品課の課内室として位置付け |
| 平成17年1月 | 鏡村，土佐山村を編入 |
| 平成20年1月 | 春野町を編入 |
| 平成20年4月 | 機構改革を実施（3課3室5係） 生活食品課…食品安全推進室を新設 食品保健係，検査係を廃止 |
| 平成21年4月 | 機構改革を実施（3課2室5係） 地域保健課…医療感染症対策室を廃止 |
| 平成22年3月 | 総合あんしんセンター（市民病院跡地）内に保健所を移転・業務開始 |
| 平成22年4月 | 機構改革を実施（4課1室1係） 保健総務課…新設，医療安全支援センターを設置 地域保健課…ひまわり園を保育課から移管 こども発達支援センターを設置 生活食品課…食品安全推進室，生活環境係，動物愛護係を廃止 健康づくり課…成人健康係，こころの健康係，母子健康係を廃止 |

| | |
|-------------|--|
| 平成 26 年 4 月 | <p>機構改革を実施（4 課 1 室）</p> <p>保健総務課…廃止 全業務を地域保健課に移管</p> <p>地域保健課…医療安全支援センターを保健総務課から移管 児童の医療助成業務及び発育相談・支援業務をこども未来部へ移管</p> <p>精神業務を健康増進課へ移管</p> <p>健康増進課…健康づくり課から健康増進課に名称変更 母子保健関連業務をこども未来部へ移管</p> <p>口腔保健支援センター 設置</p> <p>母子保健課…こども未来部所管</p> |
| 令和 3 年 2 月 | <p>機構改革を実施（4 課 1 室 1 係）</p> <p>地域保健課…ワクチン接種推進係を新設</p> |

(2) 組織

令和3年度 高知市保健所の組織

(令和3年4月1日現在)

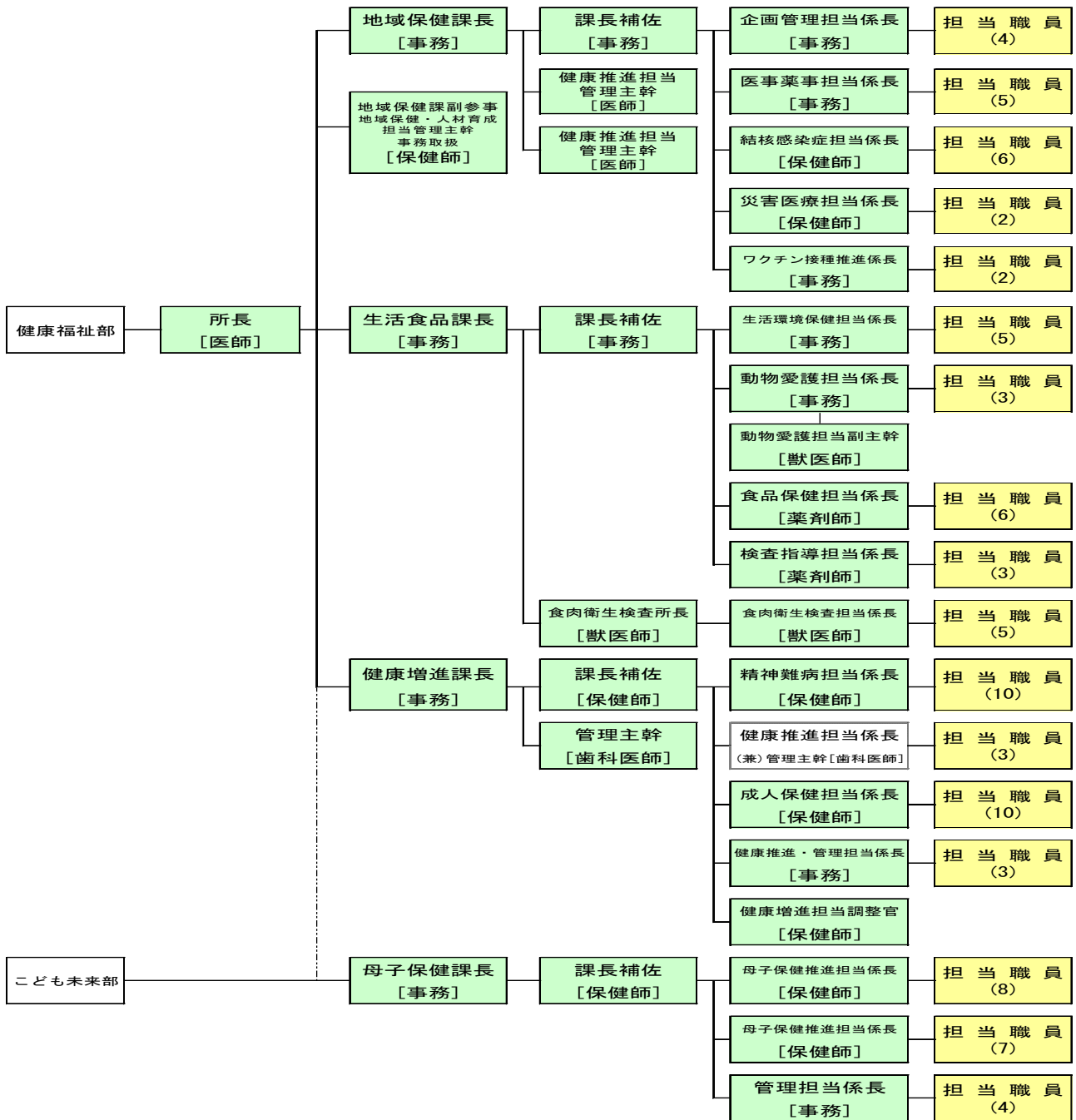

(3) 職種別職員数

令和3年4月1日現在

| 部局 | 課名等 | 職種 | | | | | | | | | | | 計 | |
|--------|-------|----|------|-----|-----|-----------|-----|-------|-------|------|---------|----|----|-----------|
| | | 医師 | 歯科医師 | 獣医師 | 薬剤師 | 保健師 | 看護師 | 管理栄養士 | 歯衛生科士 | 療法学士 | 精神保健福祉士 | 事務 | | |
| 健康福祉部 | 保健所長 | 1 | | | | | | | | | | | | 1 |
| | 地域保健課 | 2 | | | 3 | 8 (1) | 1 | | | | | | 15 | 29 (1) |
| | 生活食品課 | | | 13 | 9 | | | 1 | | | | | 8 | 31 |
| | 健康増進課 | | 1 | | | 21 (1) | | 3 | 1 | 1 | 1 | | 5 | 33 (1) |
| | 計 | 3 | 1 | 13 | 12 | 29 (2) | 1 | 4 | 1 | 1 | 1 | | 28 | 94 (2) |
| こども未来部 | 母子保健課 | | | | | 18 (1) | | | | | | | 6 | 24 (1) |

※再任用職員数()

(4) 各課の事務分掌

令和3年4月1日現在

| 課名 | 主たる事務分掌 |
|-------|---|
| 地域保健課 | <ul style="list-style-type: none"> (1) 地域保健に係る企画及び総合調整に関すること。 (2) 医事に関すること。 (3) 薬事に関すること。 (4) 災害時の医療救護活動及び保健医療調整に関すること。 (5) 医療従事者免許関係の事務に関すること。 (6) 衛生検査所及び歯科技工所に関すること。 (7) 保健衛生統計及び人口動態調査等に関すること。 (8) 結核及び感染症の予防に関すること(健康増進課の所管に属するものを除く。) (9) 予防接種に関すること(母子保健課の所管に属するものを除く。) (10) 保健所の管理に関すること。 (11) 保健福祉センターに関すること。 (12) 急患センターに関すること。 (13) 保健所の庶務に関すること。 (14) 保健所内の調整及び所内他課の所管に属さない事項に関すること。 |
| 生活食品課 | <ul style="list-style-type: none"> (1) 興行場法, 旅館業法, 公衆浴場法, 理容師法, 美容師法及びクリーニング業に関すること。 (2) 水道法及び温泉法に関すること。 (3) 建築物の衛生的環境の確保に関すること。 (4) 住宅宿泊事業に関すること(観光振興課の所管に属するものを除く。) (5) 食品衛生に関すること。 (6) 食品の安全に関すること。 (7) 集団給食施設の指導に関すること。 (8) 狂犬病予防に関すること。 (9) 動物の愛護及び管理に関すること。 (10) 化製場等に関すること。 (11) 衛生害虫の駆除に関すること。 (12) 衛生組合に関すること。 (13) その他環境衛生に関すること。 (14) と畜場法に関すること。 (15) 食鳥処理事業の規制及び食鳥検査に関すること。 |
| 健康増進課 | <ul style="list-style-type: none"> (1) 疾病予防及び健康推進に関すること。 (2) 保健指導に関すること。 (3) 歯科保健に関すること。 (4) 栄養改善に関すること。 (5) 結核定期健康診断に関すること。 (6) 難病対策に関すること。 (7) 精神保健福祉に関すること。 |
| 母子保健課 | <ul style="list-style-type: none"> (1) 母子保健に関すること。 (2) 予防接種に関すること(地域保健課の所管に属するものを除く。) (3) 助産に関すること。 (4) 乳児家庭に対する訪問支援に関すること。 (5) 不妊治療の助成に関すること。 (6) 子育て世代包括支援センターに関すること。 |

4 令和3年度予算

| | 令和3年度 当初予算額 | 令和2年度 当初予算額 | 増 減 | 財 源 内 訳 | | | |
|-------------|----------------|----------------|------------|------------|-----------|-----------|------------|
| | | | | 特 定 財 源 | | | 一般財源 |
| | | | | 国・県支出金 | 地方債 | その他 | |
| 4 衛生費 | 12,445,628 | 9,957,471 | 2,488,157 | 2,601,158 | 1,221,600 | 1,542,368 | 7,080,502 |
| 1 保健衛生費 | 4,985,510 | 4,805,346 | 180,164 | 348,861 | 617,500 | 353,722 | 3,665,427 |
| 1 保健衛生総務費 | 395,376 | 385,943 | 9,433 | 102,386 | 0 | 154,954 | 138,036 |
| 1 保健衛生総務費 | 243,790 | 249,849 | -6,059 | 19,170 | 0 | 154,954 | 69,666 |
| 2 母子保健推進費 | 1,356,590 | 1,258,066 | 98,524 | 224,514 | 11,800 | 0 | 1,120,276 |
| 1 母子保健費 | 649,588 | 589,841 | 59,747 | 215,599 | 11,800 | 0 | 422,189 |
| 2 予防接種費 | 707,002 | 668,225 | 38,777 | 8,915 | 0 | 0 | 698,087 |
| 2 保健所費 | 3,590,462 | 1,407,295 | 2,183,167 | 2,252,297 | 39,700 | 95,315 | 1,203,150 |
| 1 保健所総務費 | 325,655 | 288,492 | 37,163 | 4,842 | 39,700 | 22,306 | 258,807 |
| 1 保健所管理運営費 | 315,758 | 277,039 | 38,719 | 2,912 | 39,700 | 22,306 | 250,840 |
| 2 保健所事業費 | 9,897 | 11,453 | -1,556 | 1,930 | 0 | 0 | 7,967 |
| 2 生活食品費 | 349,818 | 382,873 | -33,055 | 4,040 | 0 | 38,004 | 307,774 |
| 1 生活食品総務費 | 2,928 | 1,473 | 1,455 | 0 | 0 | 0 | 2,928 |
| 2 生活環境費 | 98,650 | 99,720 | -1,070 | 16 | 0 | 1,407 | 97,227 |
| 3 食品保健費 | 97,505 | 96,468 | 1,037 | 1,460 | 0 | 18,086 | 77,959 |
| 4 動物愛護推進費 | 66,147 | 77,691 | -11,544 | 963 | 0 | 9,540 | 55,644 |
| 5 食肉衛生検査費 | 84,588 | 107,521 | -22,933 | 1,601 | 0 | 8,971 | 74,016 |
| 3 健康増進推進費 | 430,316 | 434,011 | -3,695 | 38,268 | 0 | 35,000 | 357,048 |
| 1 健康増進総務費 | 23,575 | 20,234 | 3,341 | 0 | 0 | 0 | 23,575 |
| 2 健康増進費 | 324,806 | 326,922 | -2,116 | 24,180 | 0 | 35,000 | 265,626 |
| 3 精神保健費 | 64,489 | 75,911 | -11,422 | 13,070 | 0 | 0 | 51,419 |
| 4 難病対策費 | 17,446 | 10,944 | 6,502 | 1,018 | 0 | 0 | 16,428 |
| 4 予防費 | 2,484,673 | 301,919 | 2,182,754 | 2,205,147 | 0 | 5 | 279,521 |
| 1 予防接種費 | 2,361,097 | 194,251 | 2,166,846 | 2,166,959 | 0 | 0 | 194,138 |
| 2 感染症対策費 | 123,576 | 107,668 | 15,908 | 38,188 | 0 | 5 | 85,383 |
| 一 般 会 計 合 計 | 146,100,000 | 147,555,800 | -1,455,800 | 46,787,204 | 6,698,600 | 6,284,703 | 86,329,493 |