

Undergrounding of Electricity Lines

The burying of electrical power lines (a total of approximately 1.6 kilometers) in the Kurashiki Bikan Historical Area started in 2008 and was completed in 2014. Street scenes dating from long ago can still be enjoyed here today.

電線葬地中化

2008（平成20）年度から倉敷歴史地区の舊藩町の地中化（延べ約1.6km）工事を行い、在時の町並みを残す取組を進めています。

KURASHIKI IVY SQUARE

Kurashiki Ivy Square Heritage of Industrial Modernization

The factory of the Kurashiki Spinning Works was established in 1889 where the magistrate's office of the Tokugawa shogunate stood. It was renovated into Kurashiki Ivy Square, a multi-pu facility, in 1973 and opened to the public the following year. I complex, surrounded by ivy-covered red brick walls, hosts a multitude of facilities including hotel rooms and a crafting st experience ceramic art. Water lilies propagated from ones in Monet's Japanese garden in Giverny, France grow in the Kiu Ivy Square courtyard and display their lovely blooms from st summer.

倉敷アイビースクエア 近代化産業遺産

江戸幕府の代官所跡に1889(明治22)年に建設された倉敷紡績所の正1973(昭和48)年に複合交流施設として改修し、翌年、開業しました。からまる赤いレンガが目玉をひく敷地内には、ボテルや陶芸が体験できるがあります。また、中庭では、フランスのジヴェルニーにあるクロード日本庭園から移分けされた睡蓮が、暑から夏にかけて可憐な花を咲かせ

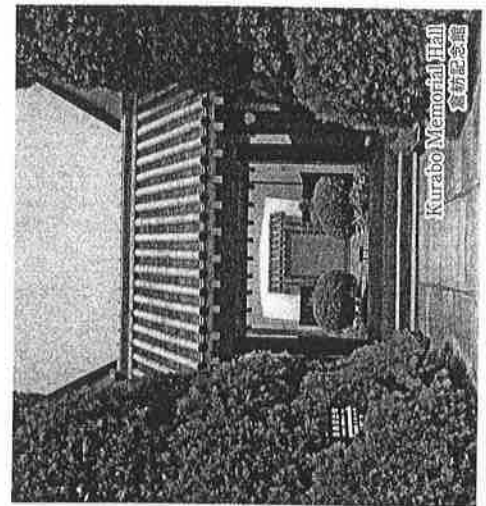

Kurabo Memorial Hall
倉紡記念館

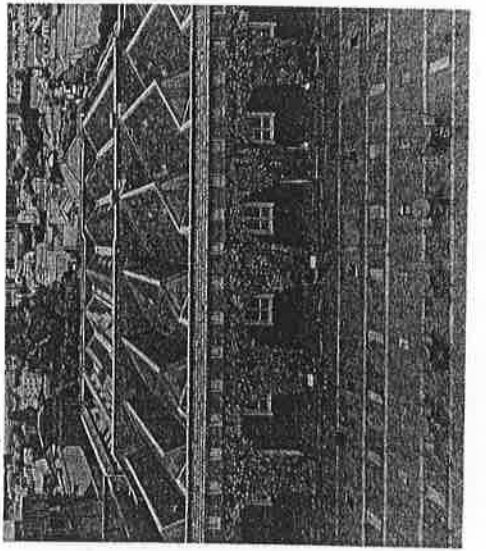

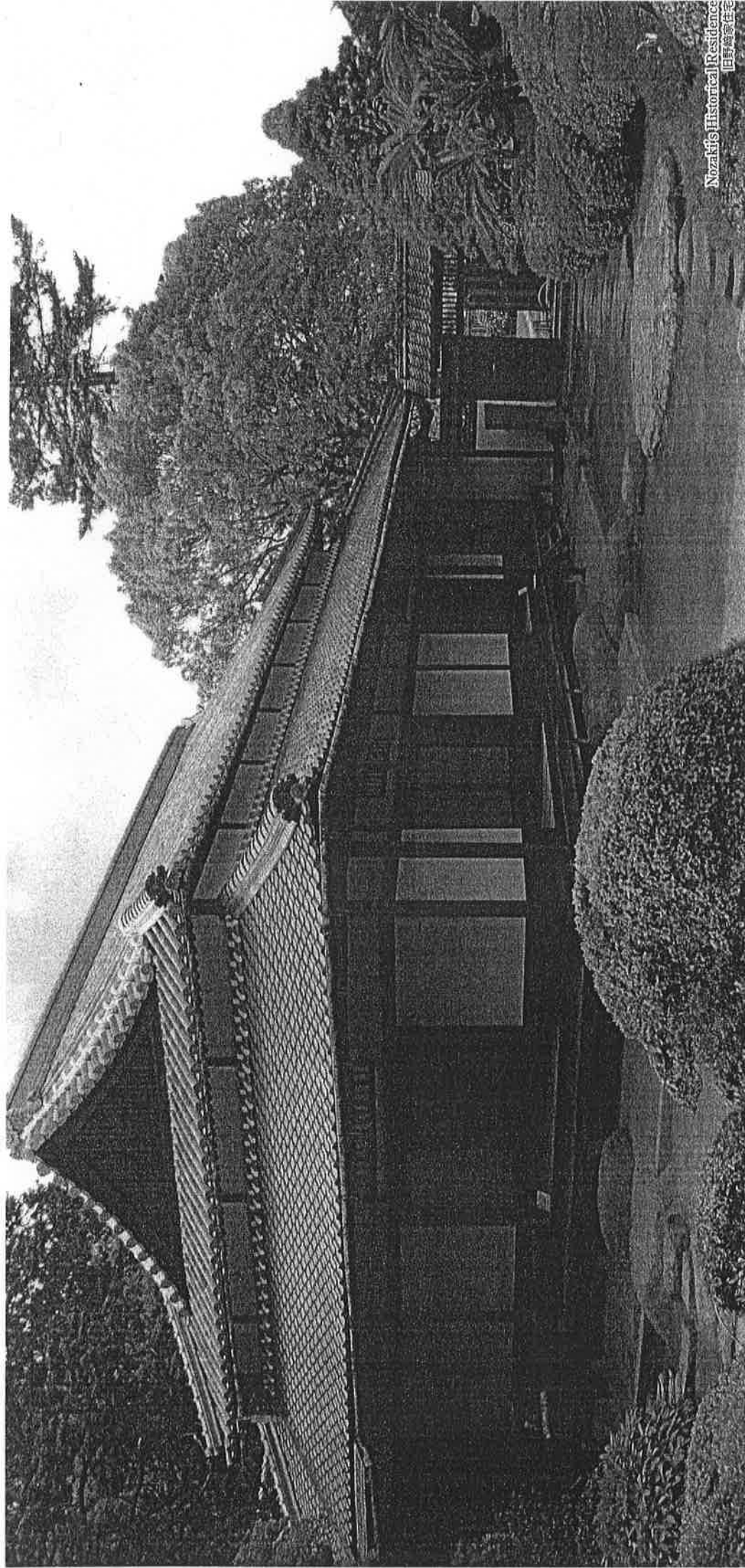

Nozaki's Historical Residence
旧野崎家住宅

Nozaki's Historical Residence Nationally Designated Important Cultural Property

The construction of this residence started in 1833 by Buzaemon Nozaki. He was called "The King of Salt Lords" for developing his vast salt fields during the late Edo period. The main house is situated in approximately 3,000 tsubo (approximately 10,000 square meters of land) with a row of six storerooms, and tea rooms that can be seen in a beautiful *karezansui*, Japanese traditional dry landscape garden. It is a fine example of the spirit of the Nozaki family.

旧野崎家住宅 国指定重要文化財

江戸時代後期に大規模な塩田を開き、「塩田王」と呼ばれた野崎武左衛門が、1833（天保4）年から築いた邸宅です。およそ3,000坪の敷地内には、主屋群を中心に6棟もの土蔵群が軒を連ねており、美しい枯山水の庭園のあちこちに茶室が見られるなど、当時の勢いをうかがわせます。

Shimotsui Townscape Preservation District

Prefecturally Designated Townscape Preservation District

Shimotsui is a port town facing the Seto Inland Sea. In the Edo period, the town prospered as the relay trading port for raw cotton and herring fertilizer by the *kitamae-bune* and as the inn town used by people who paid homage to the Sanuki Kōpira Shrine across the sea. The merchant houses and herring storehouses create a port-town atmosphere.

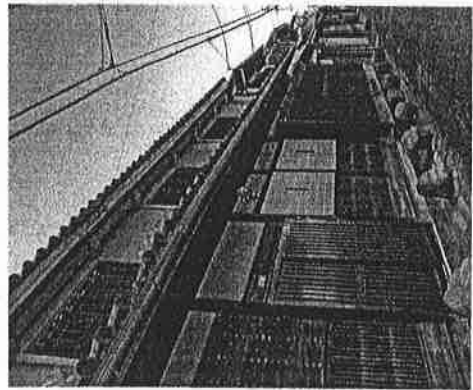
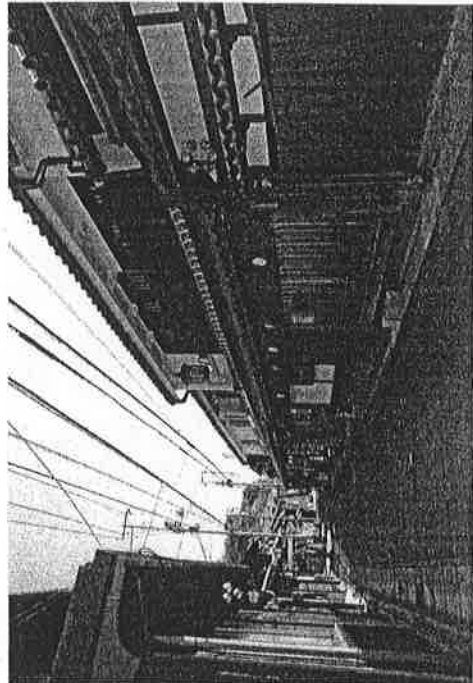

下津井町並み保存地区 県指定町並み保存地区

下津井は瀬戸内海に面する港町で、江戸時代には、北前船による綿花、ニシン船の中継取引港として、また、海を隔てた讃岐金毘羅参りをする人々の宿場として大いに繁栄しました。今でも当時の商家やニシン蔵などが残され、港町の雰囲気がよく残っています。

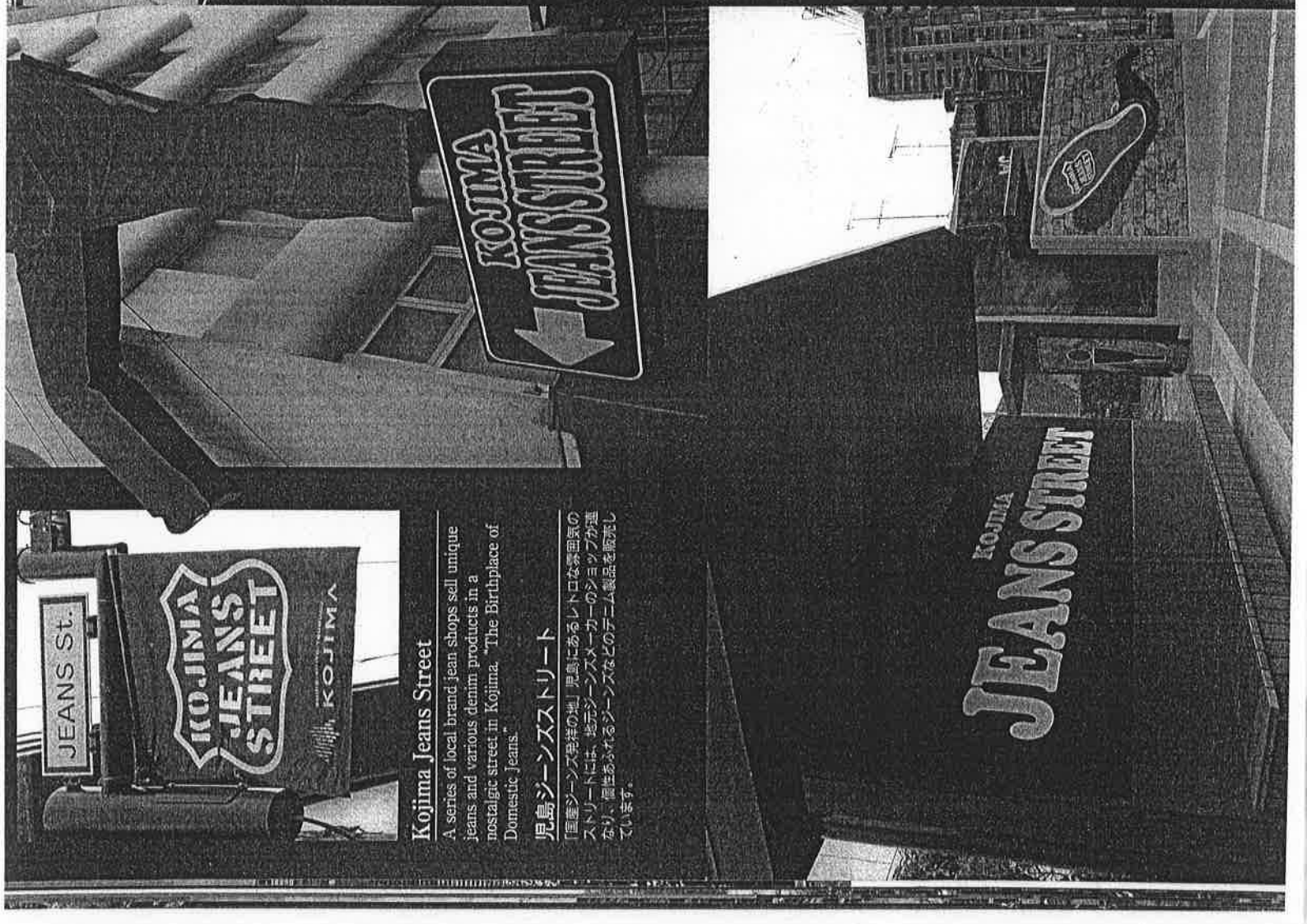
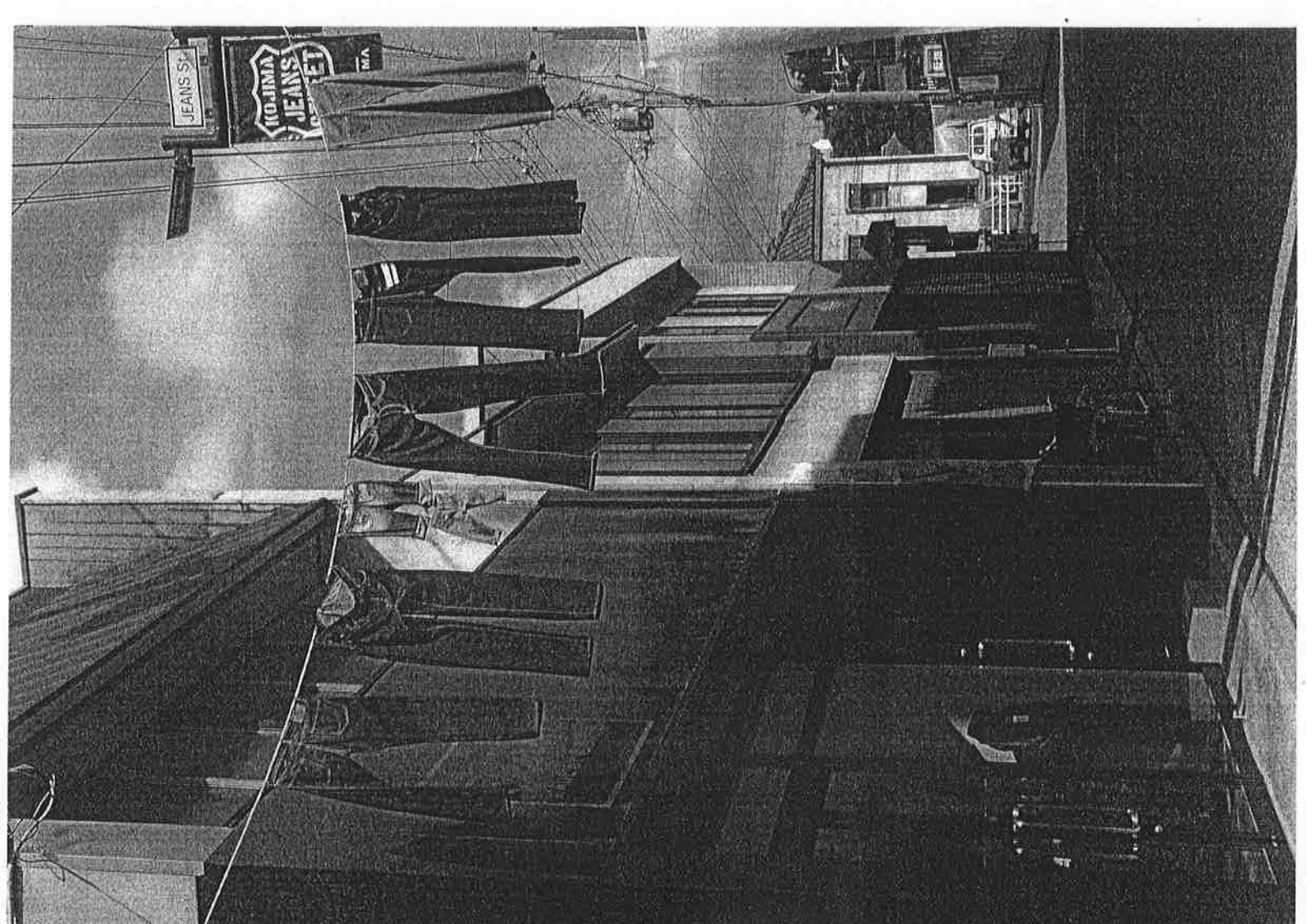

Kojima Jeans Street

A series of local brand jean shops sell unique jeans and various denim products in a nostalgic street in Kojima. "The Birthplace of Domestic jeans."

児島ジーンズストリート

「国内ジーンズ発祥の地」児島にあるレトロな雰囲気のストリートには、地元ジーンズメーカーのショップが連なり、個性あふれるジーンズなどのデニム製品を販売しています。

Old Yunoki House (Saiso-tei) Nationally Registered Tangible Cultural Property

The Yunoki House was built during the Edo period between 1781 and 1789 by the Yunoki family, the head family of Yamashina who served the Hyogo-Matsuyama Domain. Confining scholar Chazan Kan named the residence "Saiso-tei." It includes a formal tea room, a study, a room attached to the toilet, a main hall, *omiyari* gate, reception room and garden. Built in the middle Edo period, the structure has the style of a samurai residence. It is particularly noted for its distinctive

旧榎大家住宅 (西表亭) 国登録有形文化財

西表亭は江戸時代後期（1781～1789）に榎家の頭家・榎本勘右衛門が建てた邸宅で、旧山崎屋敷の榎本家の本邸である。茶室、書斎、トイレに付いた主屋、御成間、接待室、庭園などがあり、幕末の大名邸の風格が感じられる。特に、土蔵の造りが特徴的である。

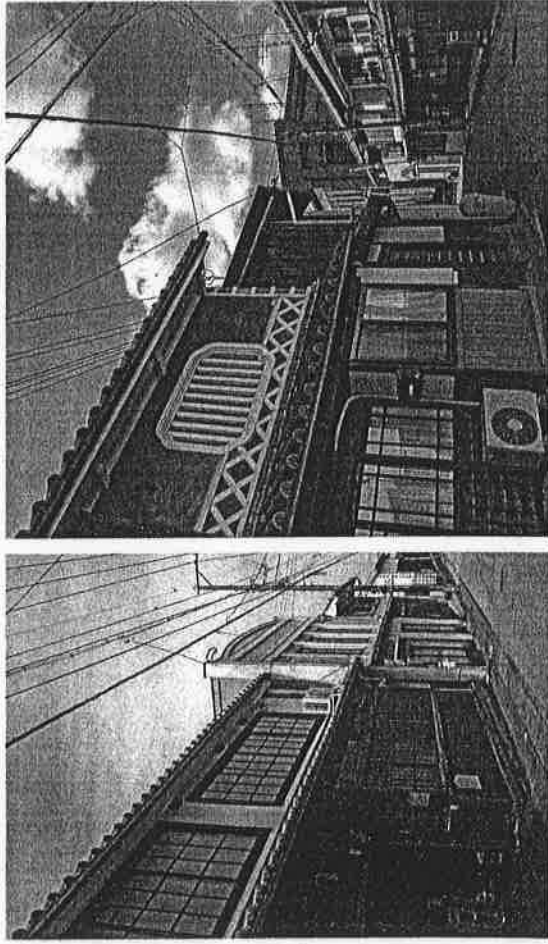
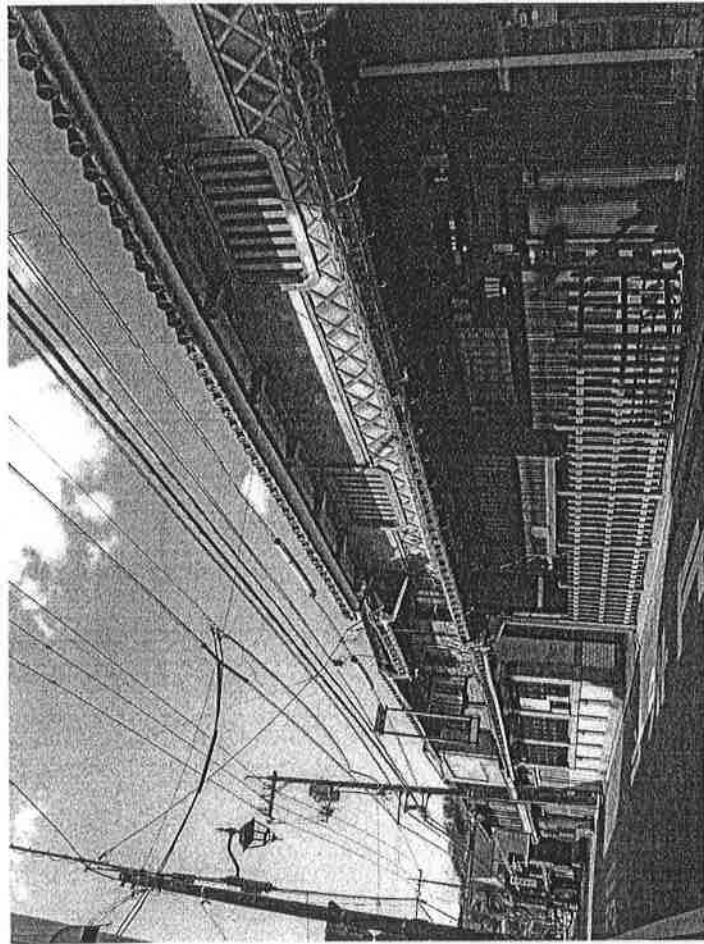
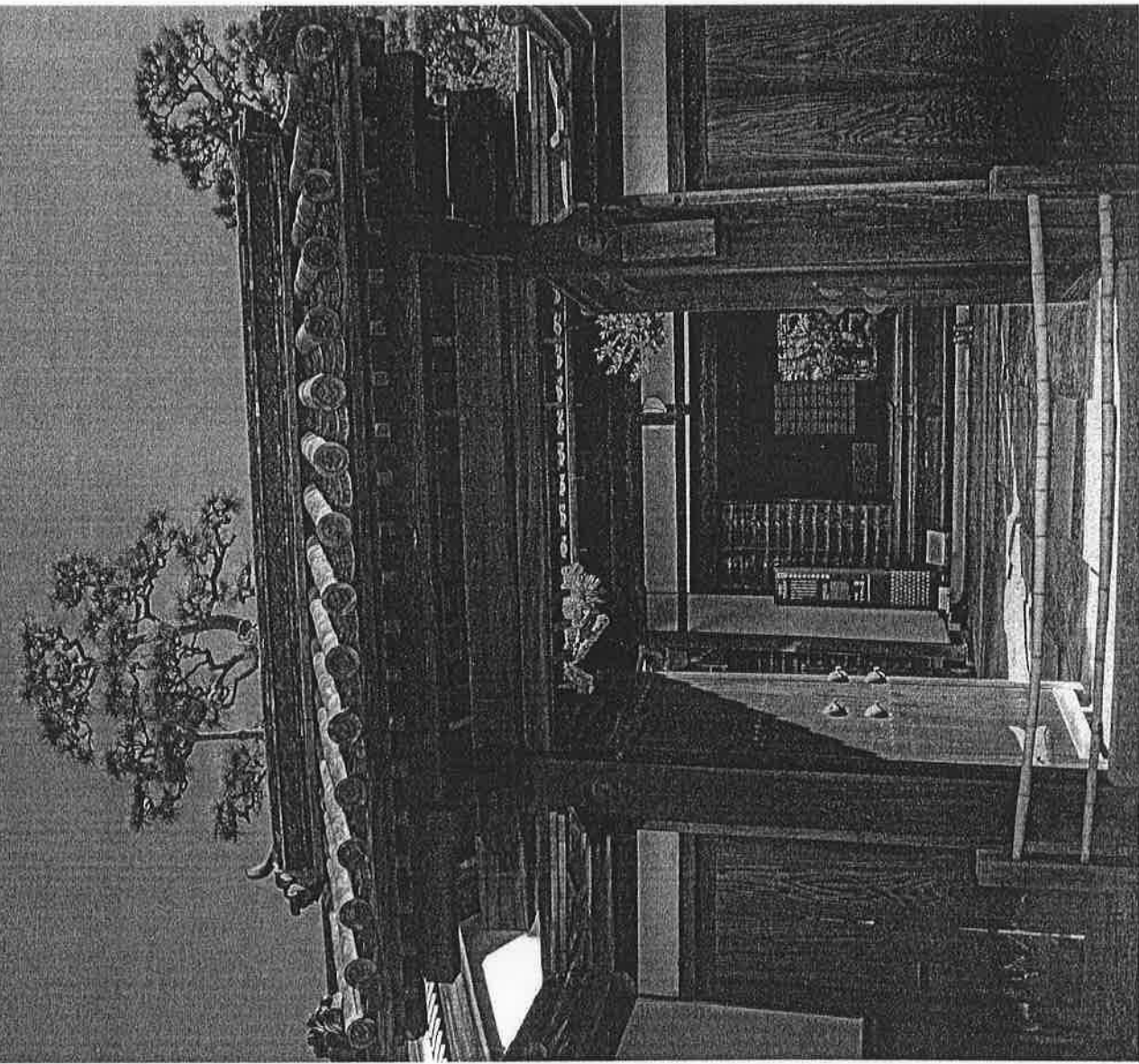

Tamashina Townscape Preservation District Prefecturally Designated Townscape Preservation District

Tamashina prospered as a port town during the Edo period thanks to the *kitamae-bune*, freight vessels, and the *takase-bune*, flat boats used for shallow river transport. Many merchant houses remain today, maintaining the historical scenery with *hongawara-buki* (roofs with formal tiles), *mushiko* windows and lattice, and storehouses with *namako-kabe*.

玉島町並み保存地区 県指定町並み保存地区

玉島は、北前船と高瀬舟の水運により江戸時代に栄町として栄えました。今でも、虫籠窓や格子を備えた本瓦葺の商家や、なまこ壁のある土蔵が数多く残されており、歴史的な景観をとどめています。

Night view 夜景

Nighttime Scenic Lighting in the Kurashiki Bikan Historical Area

When the sun sets in the western sky, the entire Kurashiki Bikan Historical Area is gradually illuminated by warm scenic lighting. Produced by the world famous lighting designer, Moroko Ishii, the lighting was established through the cooperation of Kurashiki City and its citizens. The beauty of the dreamy nighttime Kurashiki Bikan Historical Area contrasts wonderfully with that of day time, and has a soothing, relaxing effect.

倉敷美観地区 夜間景観照明

夕陽が西の空に沈む頃、倉敷美観地区全体が景観照明のやさしい光に包まれはじめます。世界的な照明デザイナー・石井幹子氏がプロデュースしたこの景観照明は、倉敷市と周辺住民の協力で始まり、昼間とは違った表情を見せる夜の倉敷美観地区の幻想的な美しさは、見る人の心を癒します。

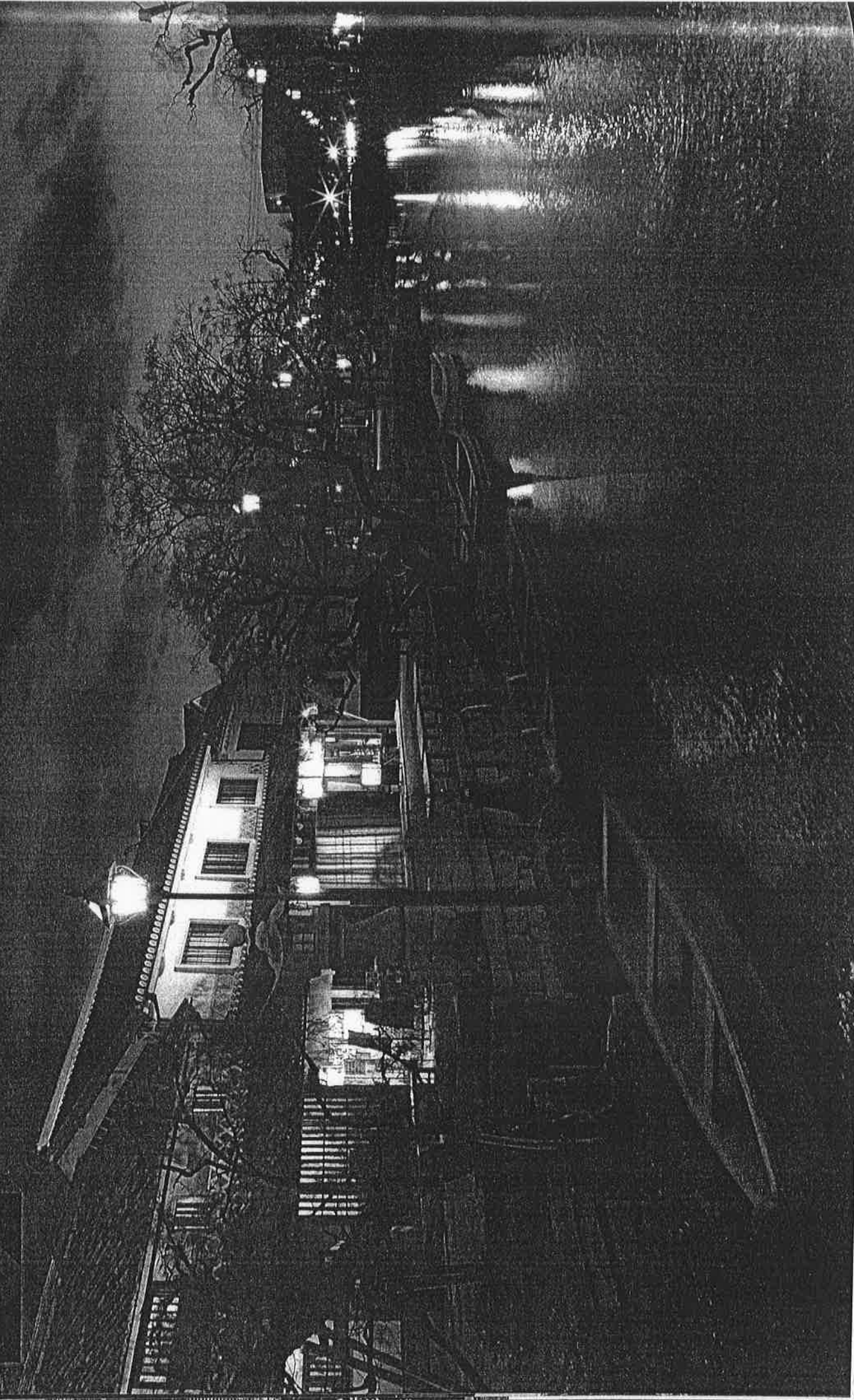

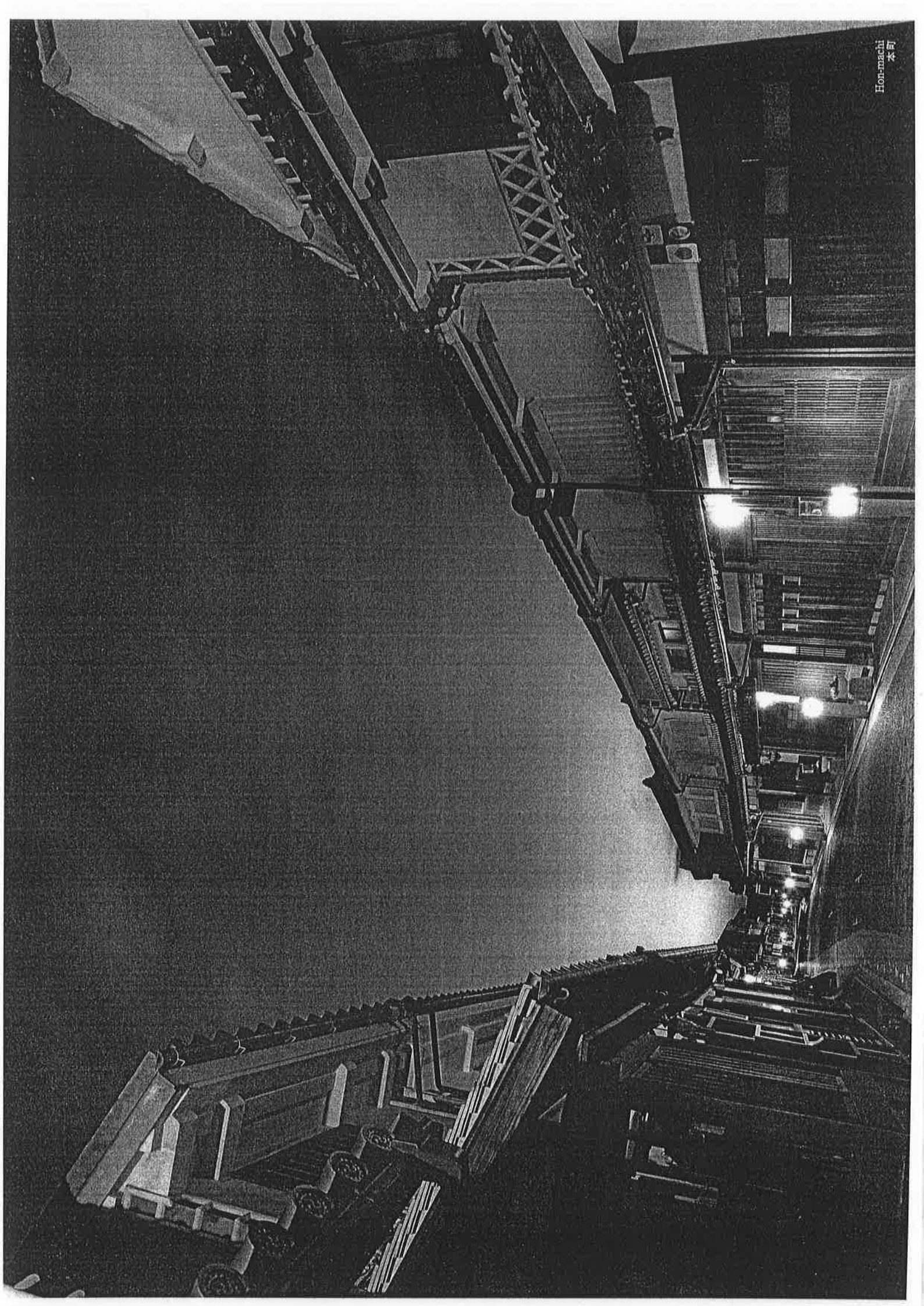

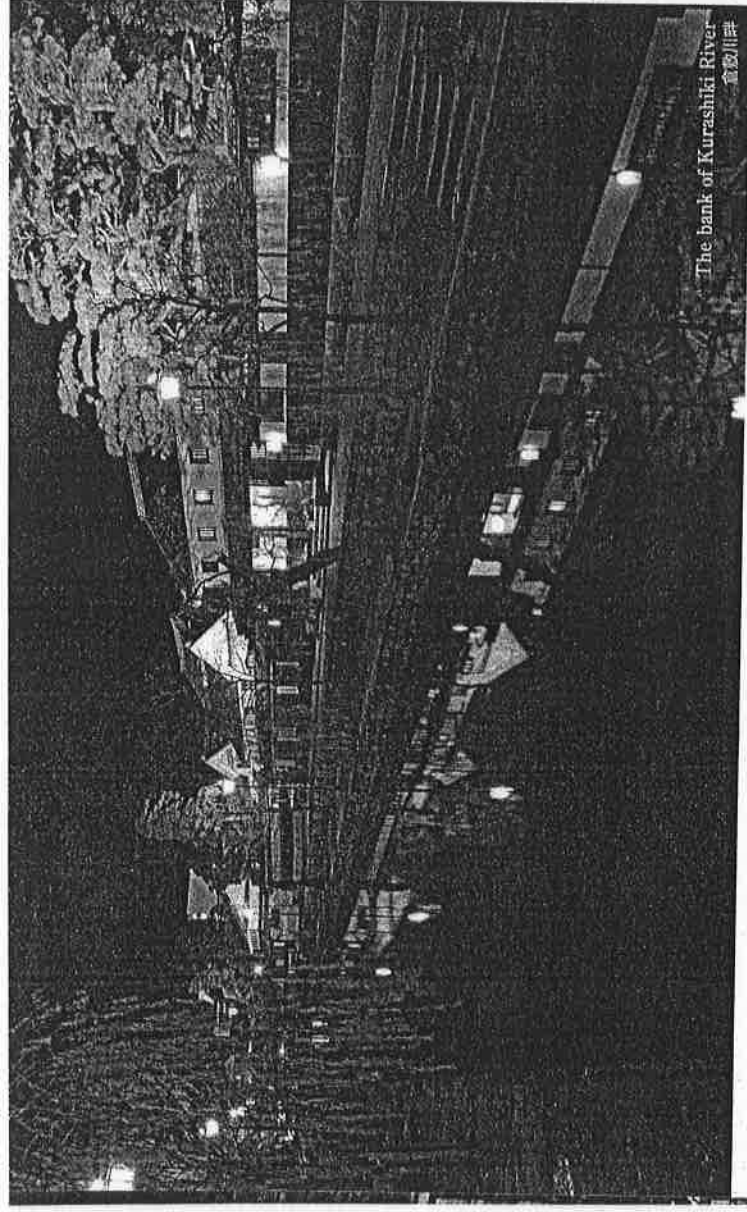

The bank of Kurashiki River
倉敷川畔

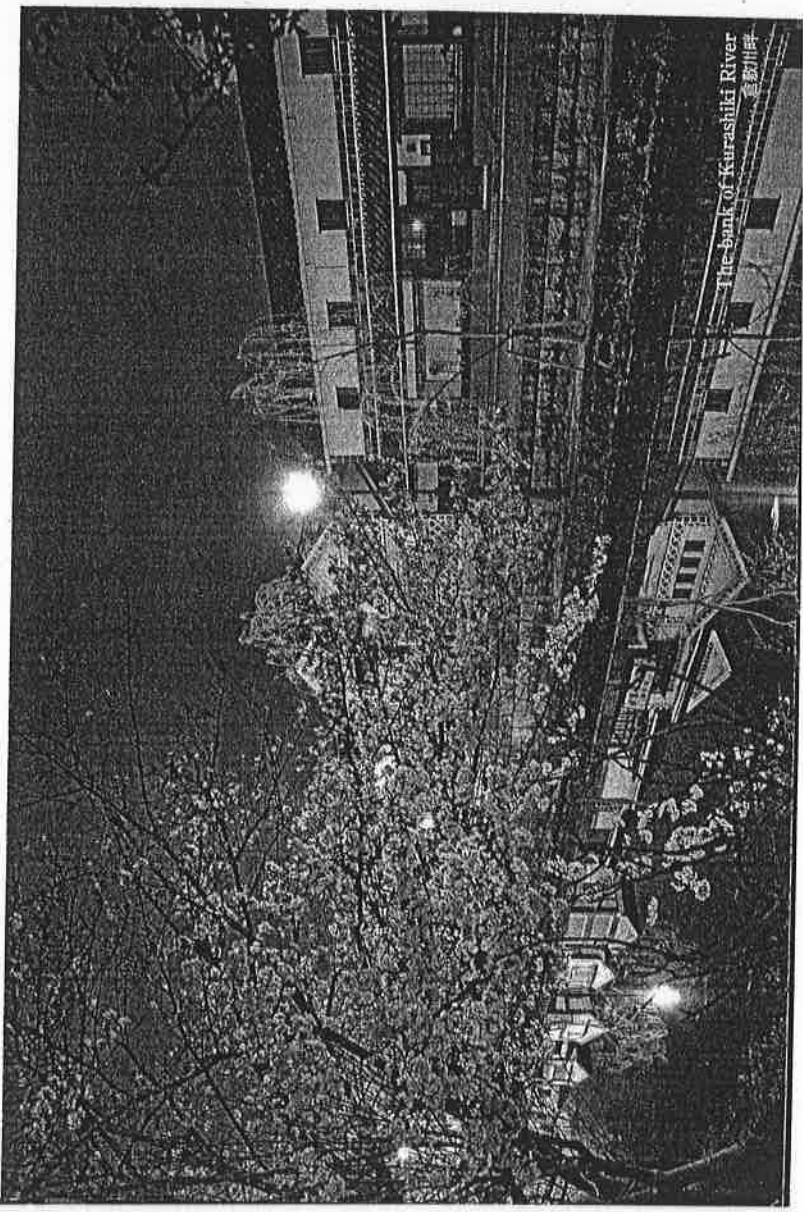

The bank of Kurashiki River
倉敷川畔

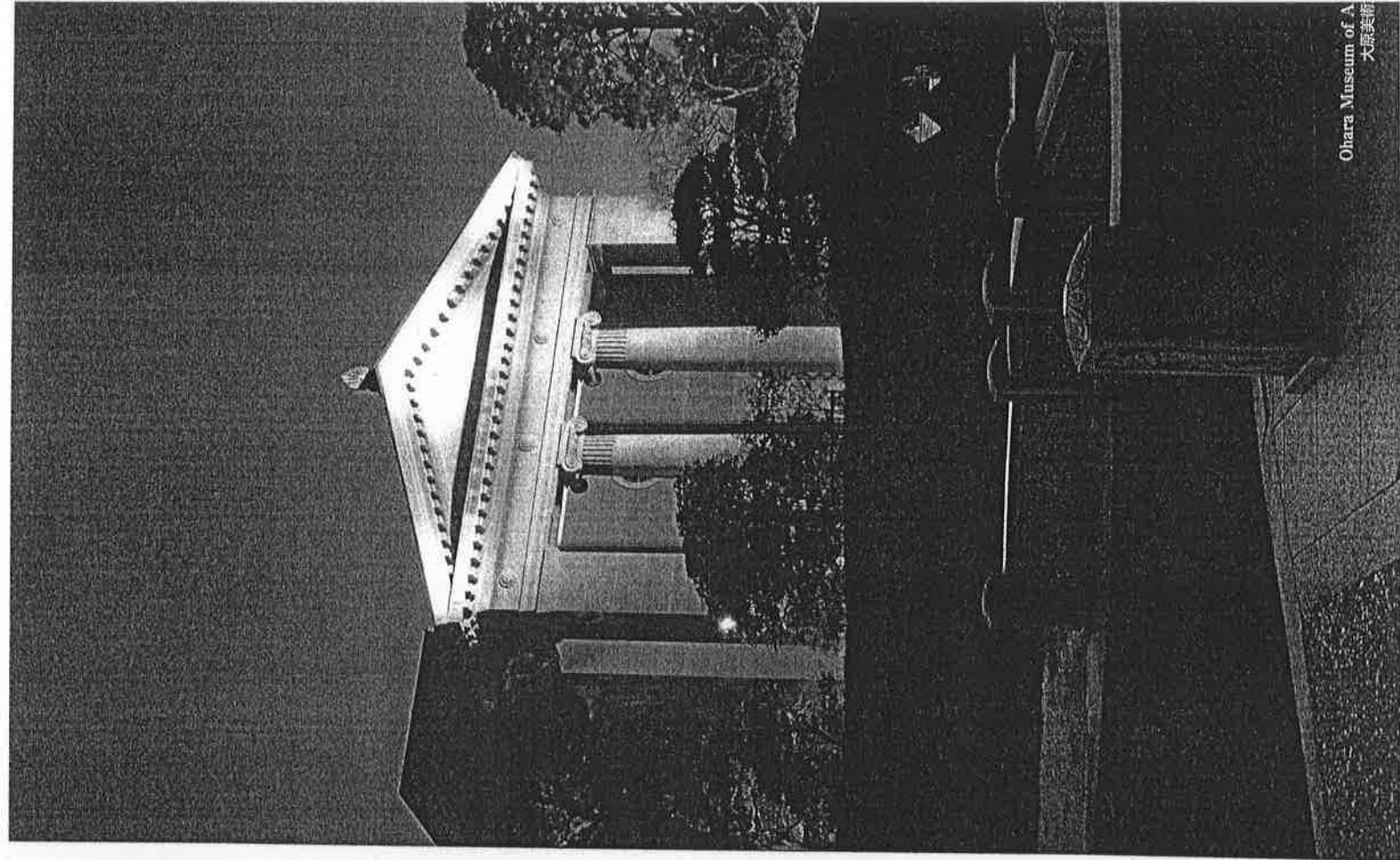

Ohara Museum of Art
大原美術館

Mizushima Industrial Complex

The Mizushima Industrial Complex is located on a 2,500-hectare plot facing the Seto Inland Sea and includes approximately 230 businesses. It continues to develop as a leading industrial complex of Japan where petroleum refining, petrochemical, steel, automotive and food industries gather. Beautifully illuminated at night, the night scene has been designated a "Night View Heritage of Japan" and one of Japan's "100 Best Night Views".

水島コンビナート

瀬戸内海に臨む約2,500haの敷地に約230の事業所が立地する水島コンビナートは、石油精製、石油化学、鉄鋼、自動車、食品などが集積する日本を代表するコンビナートとして発展を続けています。美しく光るコンビナートの夜景色は、「日本夜景遺産」及び「夜景100選」にも選定されています。



Sea
海

Setonaikai National Park

The Setonaikai National Park was designated as the first national park on March 16, 1934. It is famous for the scenery of the inland archipelago formed by approximately 1,000 large and small islands. Initially, there was one designated park covering Washuzan Hill and Ojigadake Hill.

The area was gradually increased to include the inland sea, making it the largest park in Japan today. The Hills of Washuzan, Ojigadake and Yugessan, among others in Kurashiki City, are all designated by Japan as "special sites" for their excellent scenic beauty.

瀬戸内海国立公園

瀬戸内海国立公園は、1934（昭和9）年3月16日に日本で最初の国立公園に指定されました。その最大の特徴は、およそ1,000あまりに及ぶ島々で形成された内海の多島海景観です。指定当初は、瀬羽山や三子が岳などを含む一部の地域でしたが、その後、数回にわたって区域が広がり、現在は海城を含めると、日本一広大な公園となっています。公園内において、優れた自然景観を保持しているとして国が指定した「特別地域」に、市内では瀬羽山、三子が岳、由加山などが指定されています。

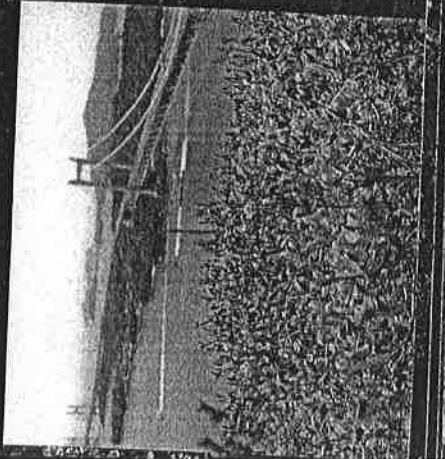

Washuzan Hill is the main scenic area of the Setonaikai National Park. It was named after its shape which resembles an eagle spreading its wings. An extensive view of the beautiful islands straddling the surface of the calm sea, the magnificent Seto Ohashi Bridge, and even Osaka Island are visible from Washuzan's summit, 133 meters above sea level.

瀬戸内海国立公園の主要な景観地は、瀬戸内海を背景とした「四羽山」の名残を残している。瀬戸内海を渡る美しい島々、瀬戸大橋、さらには大阪島まで一望できます。

瀬羽山（下津井・瀬羽山）国指定名勝

瀬戸内海国立公園の主要な景観地は、瀬戸内海を背景とした「四羽山」の名残を残している。瀬戸内海を渡る美しい島々、瀬戸大橋、さらには大阪島まで一望できます。

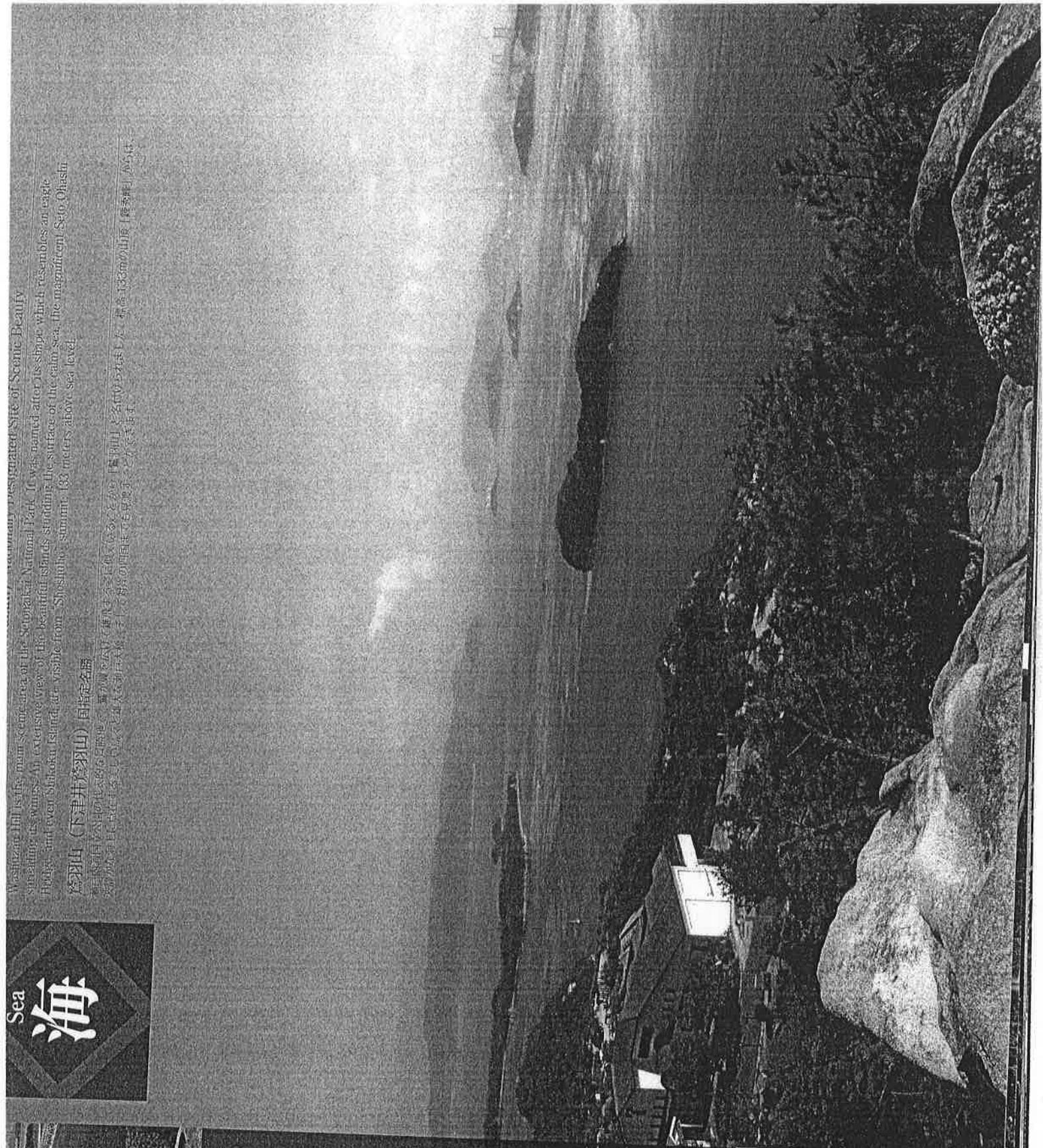

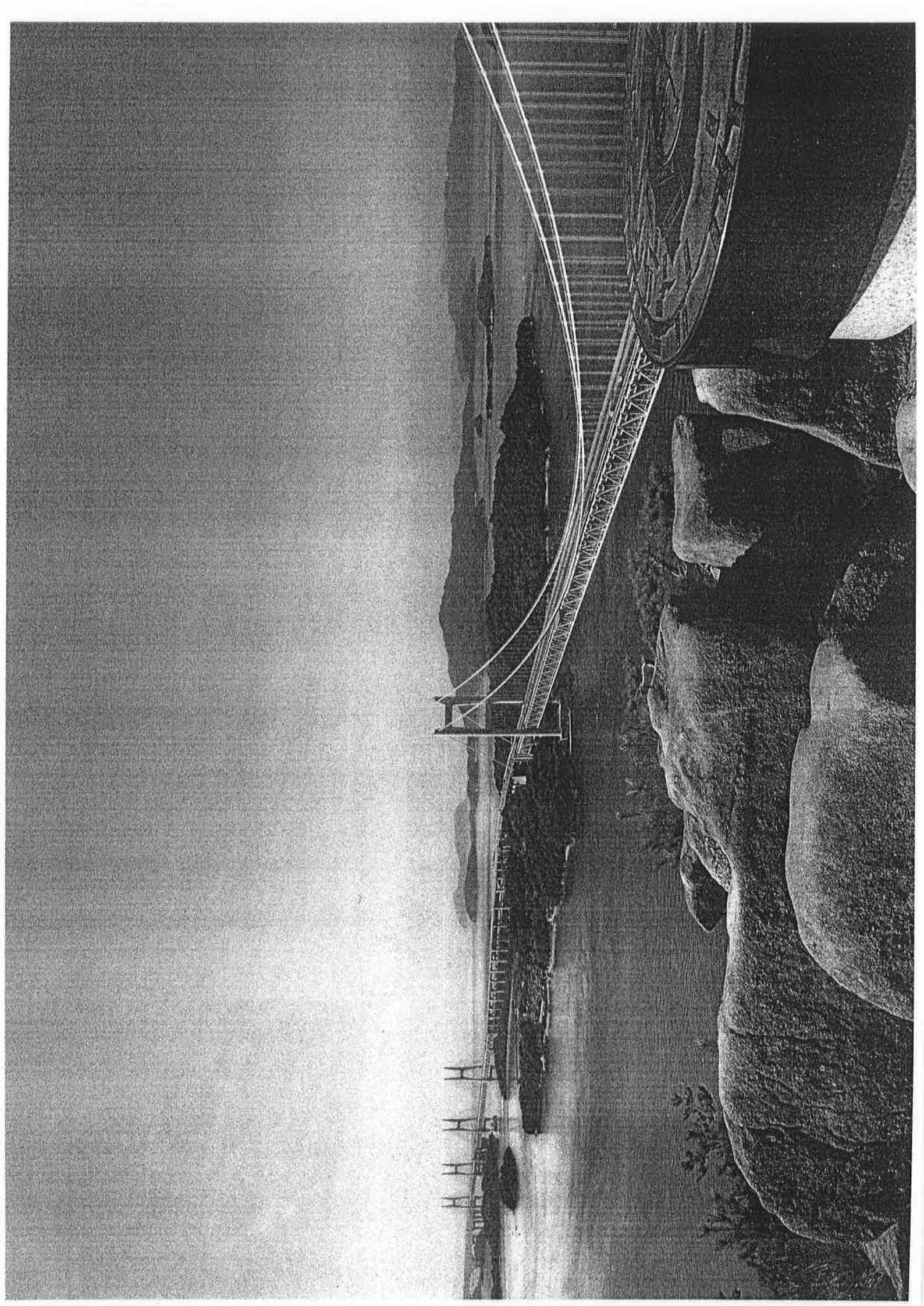

Zo-iwa
Nationally Designated Natural
Monument

This strangely shaped rock is the result of the weathering of the waves. It is located on the west coast of Mukuchijima Island, just offshore of Shimoisui Port. The rock is shaped like a gigantic elephant coming to drink at the shore.

象岩 国指定天然記念物

下津井港の沖合に浮かぶ六ヶ口島の西岸にある。波の浸食と風化などによって形成された奇岩です。その姿はあたかも巨象が岸辺に水を飲むにやってくるかのように見えます。

Ojigadake Hill

Ojigadake is a hill 234 meters above sea level facing the Seto Inland Sea. The area of the Seto Inland Sea between Okayama and Kagawa Prefectures and the Seto Ohashi Bridge can be viewed from the top. The Shikoku Mountains can also be seen in the distance. The aesthetic of Ojigadake's large vertical rocks and strangely shaped granite rocks tell a story of the magnificence and harshness of nature.

王子が岳

瀬戸内海に聳る七瀬高 234m の小高い山で、その山頂からは、瀬戸大橋をはじめ、瀬戸内海の景観を一望でき、さらに、遠く四国連山までも視界におさめることができます。切り立った巨岩、奇岩が織り成す花崗岩の造形美は、自然の雄しさと其大さを物語っています。

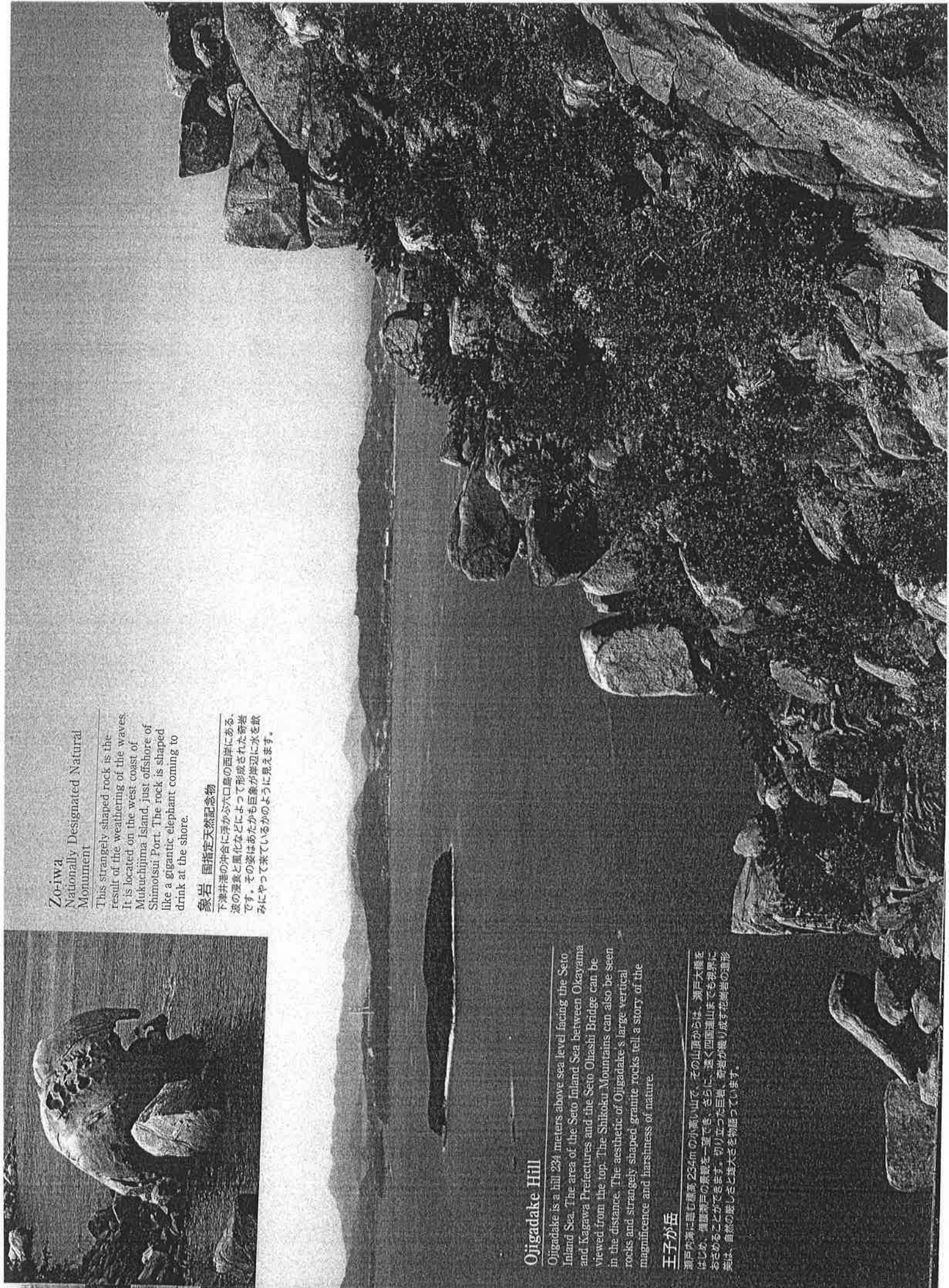

Sami Beach

Sami Beach is the oldest swimming beach in Japan. Chosen as one of "Japan's 100 Most Beautiful Beaches," it is popular with families every summer.

沙美海水浴場

日本最古の海水浴場で、「日本の渚百選」に選ばれた砂浜には、毎年多くの海水浴客が訪れま

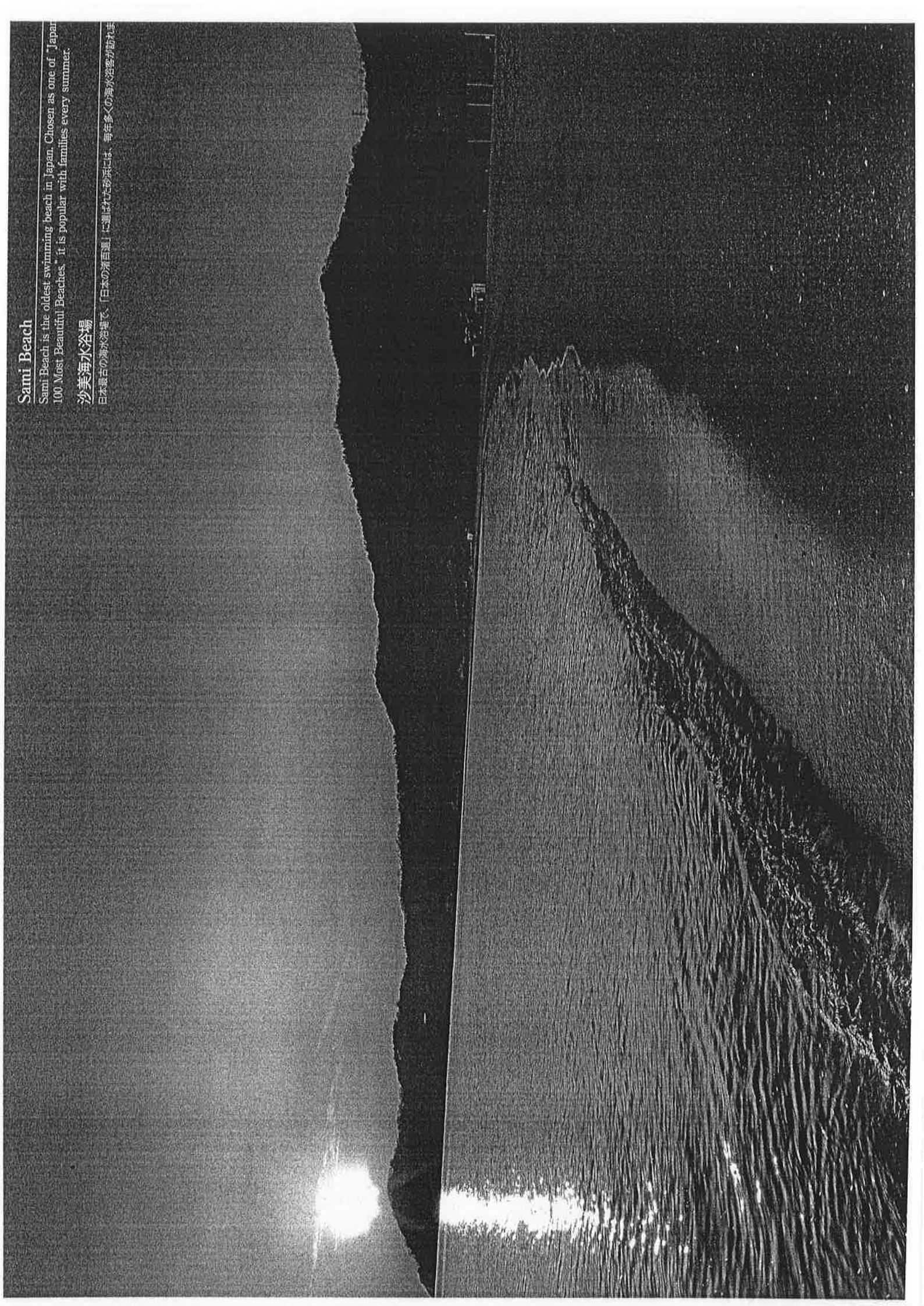

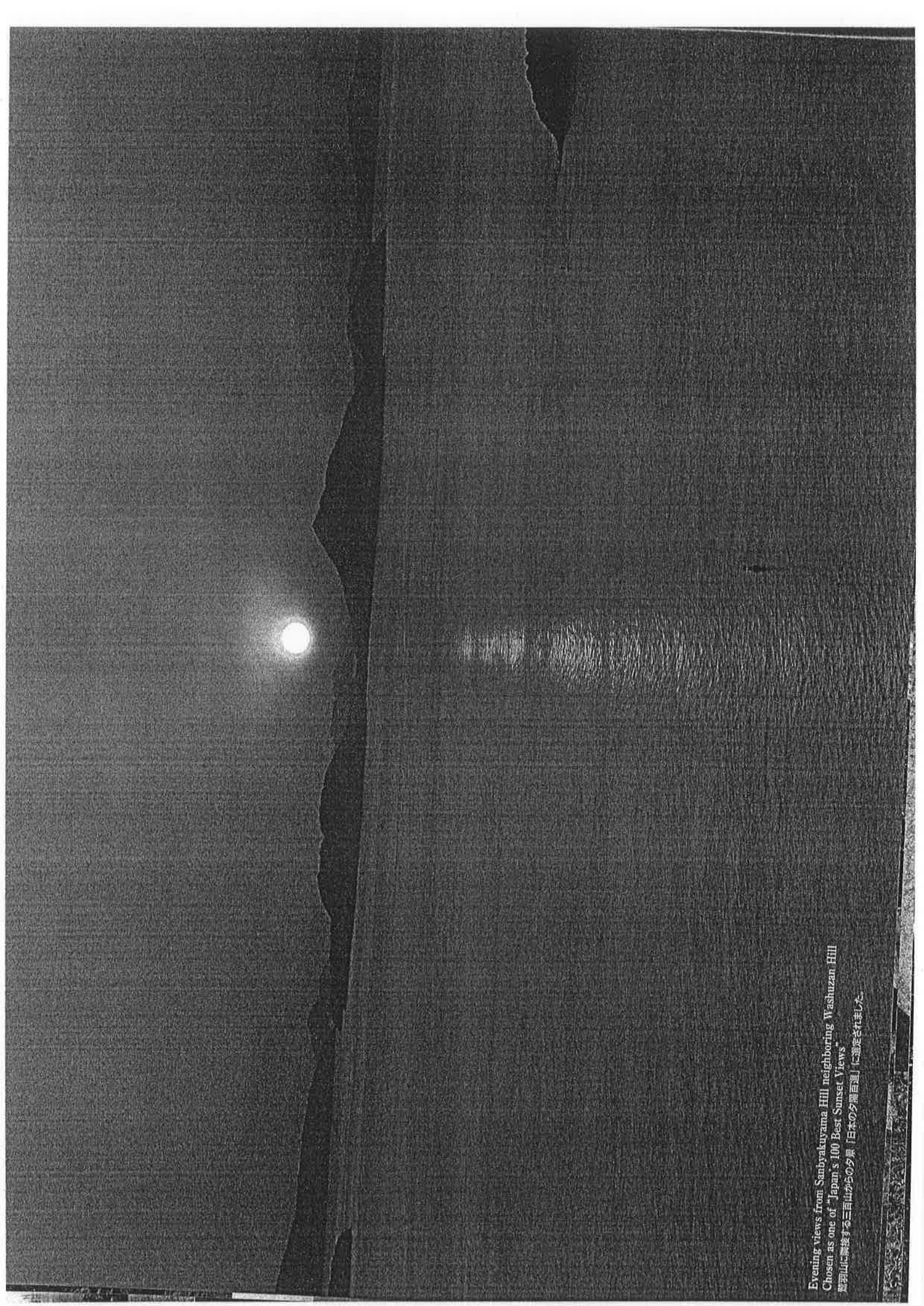

Evening views from Sanbyakuyama Hill neighboring Washuzan Hill
Chosen as one of "Japan's 100 Best Sunset Views"
旭御山に隣接する三百山からの夕景「日本の夕陽百選」に選定されました。

Seto Ohashi Bridge

The Seto Ohashi Bridge is a series of double-deck bridges connecting Okayama and Kagawa Prefectures. It was opened to traffic in 1988, being one of several Honshu-Shikoku Bridge Projects. With a length of 43.1 kilometers including viaducts, the two-tiered bridge-system carrying highway traffic on the upper deck and railway track on the lower deck ranks as one of the world's longest bridge systems. The view of six types of bridge, including suspension bridges, cable-stayed bridges and a truss bridge, is truly impressive, and has led to its inclusion among the 20 Symbols of Japan's 20th Century Heritage. Furthermore, the night view from Washuzan Hill looking across the many beautiful islands of the Seto Inland Sea and the Seto Ohashi Bridge, has been recognised in its designation as "Night View Heritage of Japan".

瀬戸大橋

1988 (昭和63)年に開通した岡山県と香川県を結ぶ本州四国連絡幹線の一つで、高梁郡を含めると131kmの、道交と幹道を連す上下二層、世界最大級の橋梁設計です。海城郡にかかると、海城郡に掛かる所橋、琴平橋、トラス橋など6種類の橋梁が連なる姿は圧巻で、「日本の20世紀遺産20選」に選定されています。また、瀬戸内海の大瀬戸海峡を見下ろす瀬戸山からの夜景は「日本夜景遺産」にも認定されています。

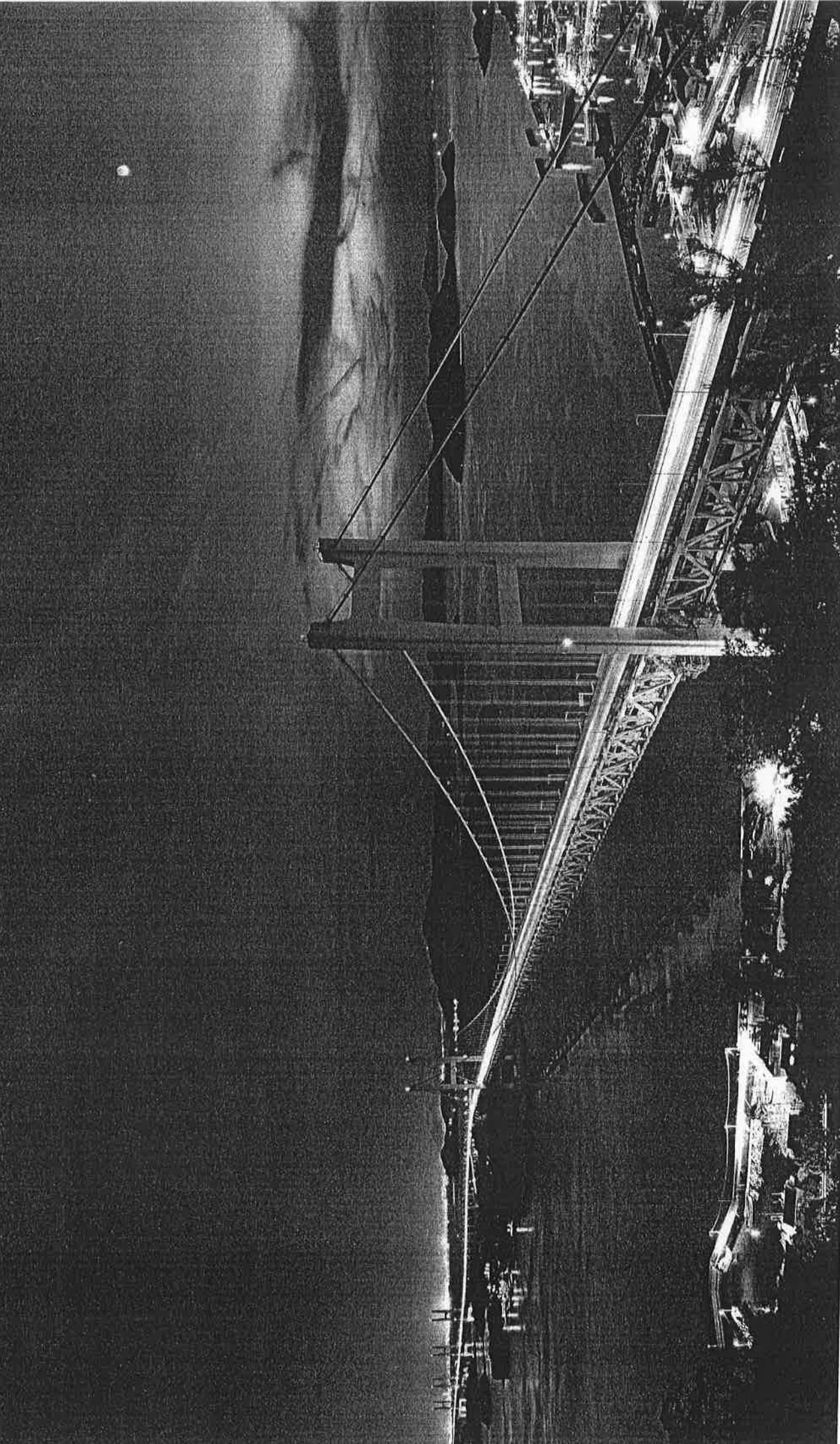

Historical Site

史跡

Entsu-ji Temple (Entsu-ji Park) Prefecturally Designated Site of Scenic Beauty

The Entsu-ji Temple, located on Hakkasan Hill, is the ancient temple of the Soto school of Zen Buddhism, founded by Gyoki, a Japanese Buddhist priest in the Nara period. It is known as a temple where many high priests like Ryokan lived and trained. You can enjoy seasonal flowers around the temple in Entsu-ji Park. Many beautiful islands of the Seto Inland Sea can be seen from the top of Hakkasan Hill.

円通寺 (円通寺公園) 県指定名勝

白華山にある円通寺は、奈良時代に行基によって開基されたと伝えられる曹洞宗の古刹で、真寂など多数の高僧が住山、修行した寺院として知られています。この寺を中心とする円通寺公園では四季折々の花々を楽しむことができ、白華山の山頂周辺からは瀬戸内海の多島美を望むことができます。

Kumano Shrine
Nationally and Prefectureally Designated Important Cultural Property

According to its history, the Kumano Shrine was ceremonially transferred here from Kumano, Kii in 701. It is said that the shrine buildings were completely destroyed by fire during the Sengoku period (the age of civil wars), which began with the Onin War. The second shrine was rebuilt in 1492, the other five shrine buildings were rebuilt in 1647 by Mitsumasa Ikeda, the lord of the Okayama Domain. The six buildings of the main shrine imitate the style of the Kumano-Hongu-taisha Shrine in Wakayama Prefecture.

熊野神社 国・県指定重要文化財

熊野神社は、社伝によると、701（大宝元）年に紀伊の熊野より勧誘し、その後、応仁の乱で閉塞となった戦国時代の兵火によって社殿が全焼したと伝えられています。第二殿は1492（明応元）年に再建、その他の5棟の社殿は1647（正保4）年に岡山藩主池田光政によって再建されました。6棟の社殿が並ぶ本殿は、熊野本宮大社と似た形式を持っています。

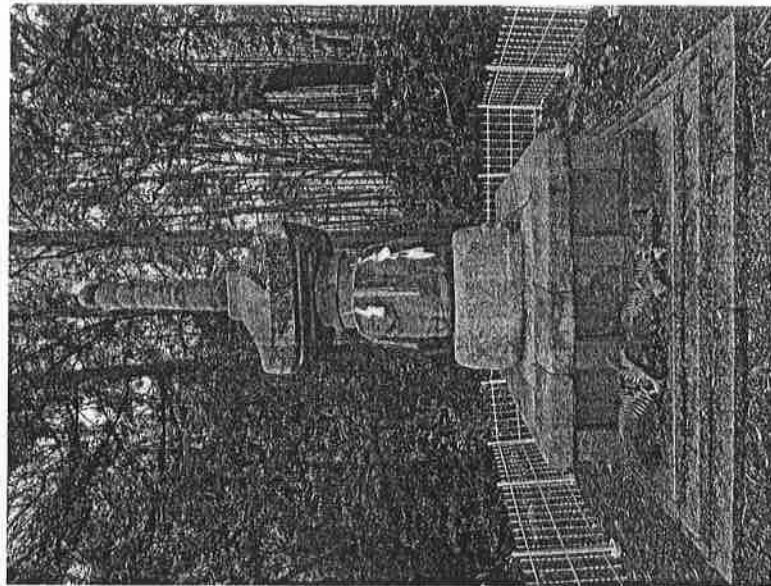

Goryu-Sonryu-in Hoto Pagoda
Nationally Designated Important Cultural Property

It is said that this pagoda was constructed in 1240 by Imperial Prince Kakumun and Imperial Prince Yorihito for the first anniversary of the death of Emperor Gotoba, their father who was exiled to the Oki Islands.

五流尊瀧院宝塔 国指定重要文化財

樞井宮尊仁親王と冷泉宮頼仁親王が、隠岐でなくなくなった父君である後鳥羽上皇の一周忌供養のために1240（仁治元）年に建立したものと伝えられています。

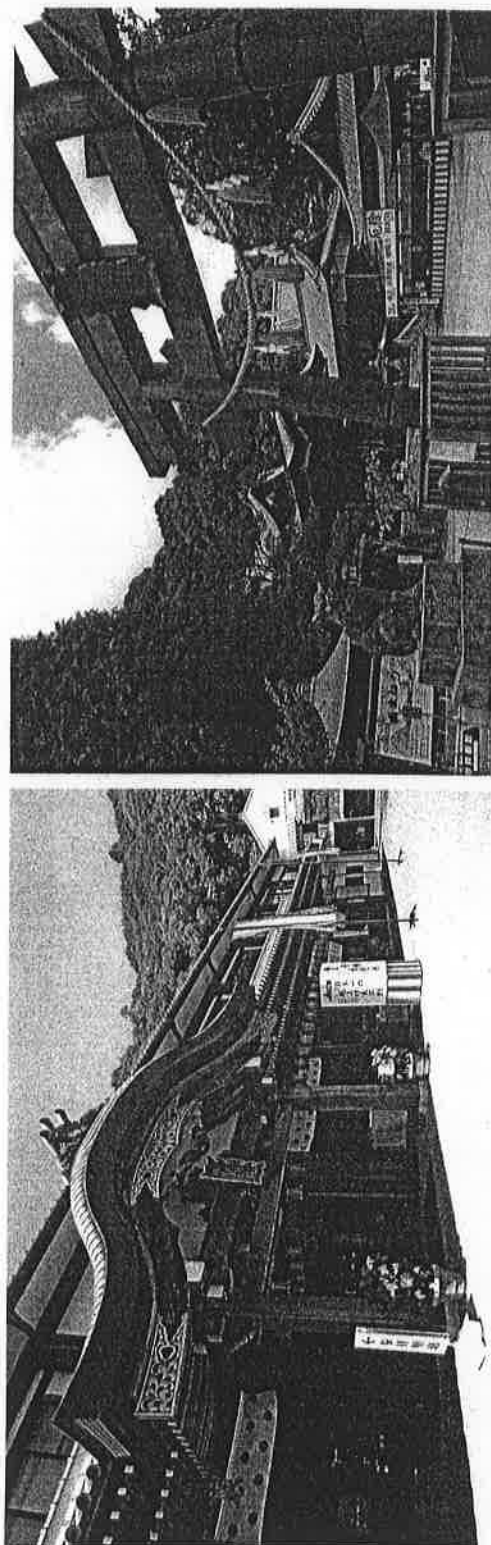
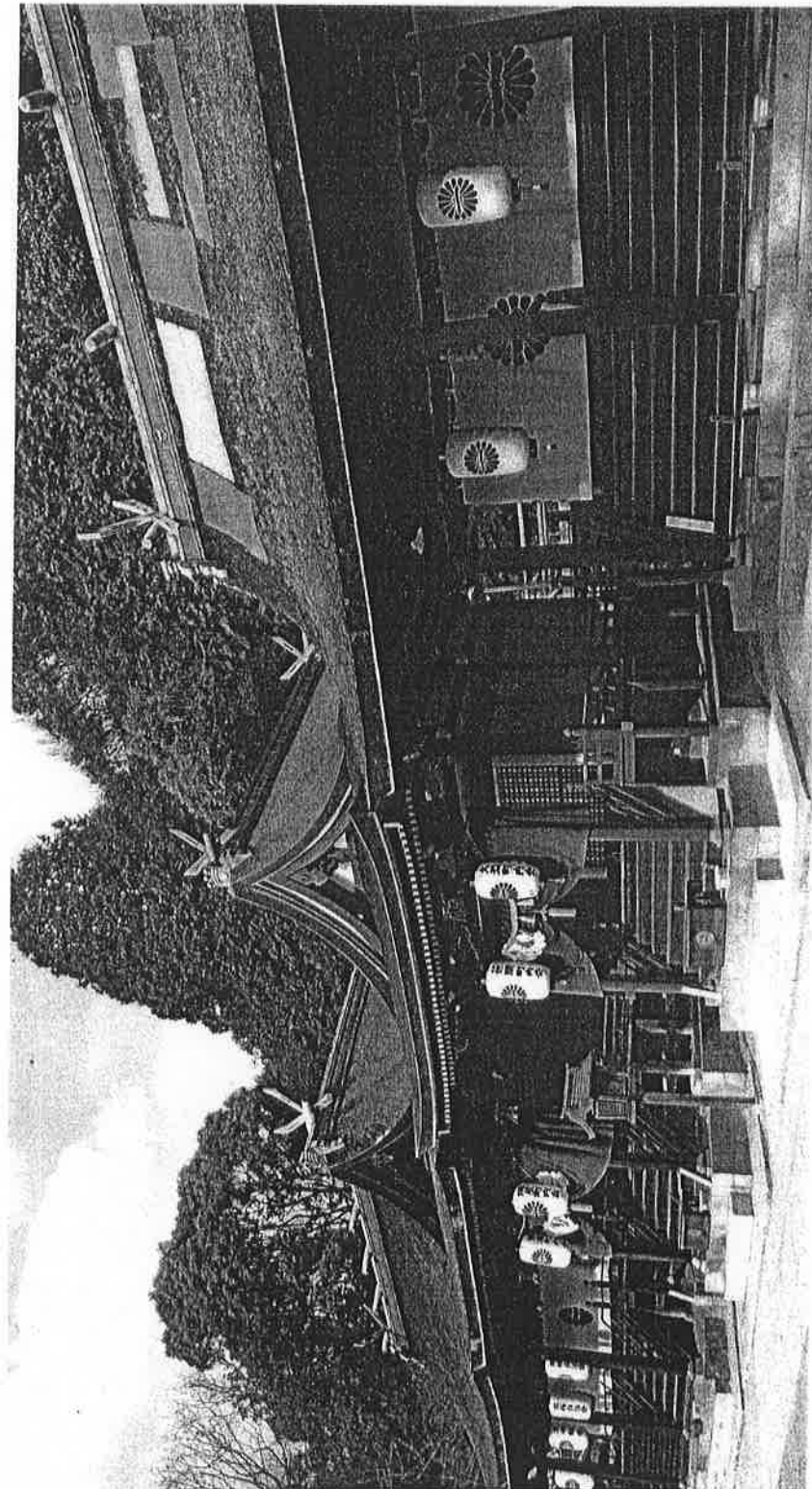

Yugasan

Yugasan 274m above sea level. In the Nara period the Buddhist priest, Gyoki, built the temples and shrines in these hills to enshrine the two revered images of Amitabha and Shaisaiyaguru as Yuga deity. There was once a custom of visiting both Konpira-san in Shikoku and this temple in succession, and still now, many worshippers visit here as the lead temple for warding off evil.

由加山

274m 奈良時代に行基がこの山に阿彌陀如来と薬師如来の二尊を「瑜伽大権現」として配り、寺社を建てました。かつては四国にある「こんぴらさん」との両参りの風習があり、現在も厄除けの総本山として多くの参拝客が訪れます。

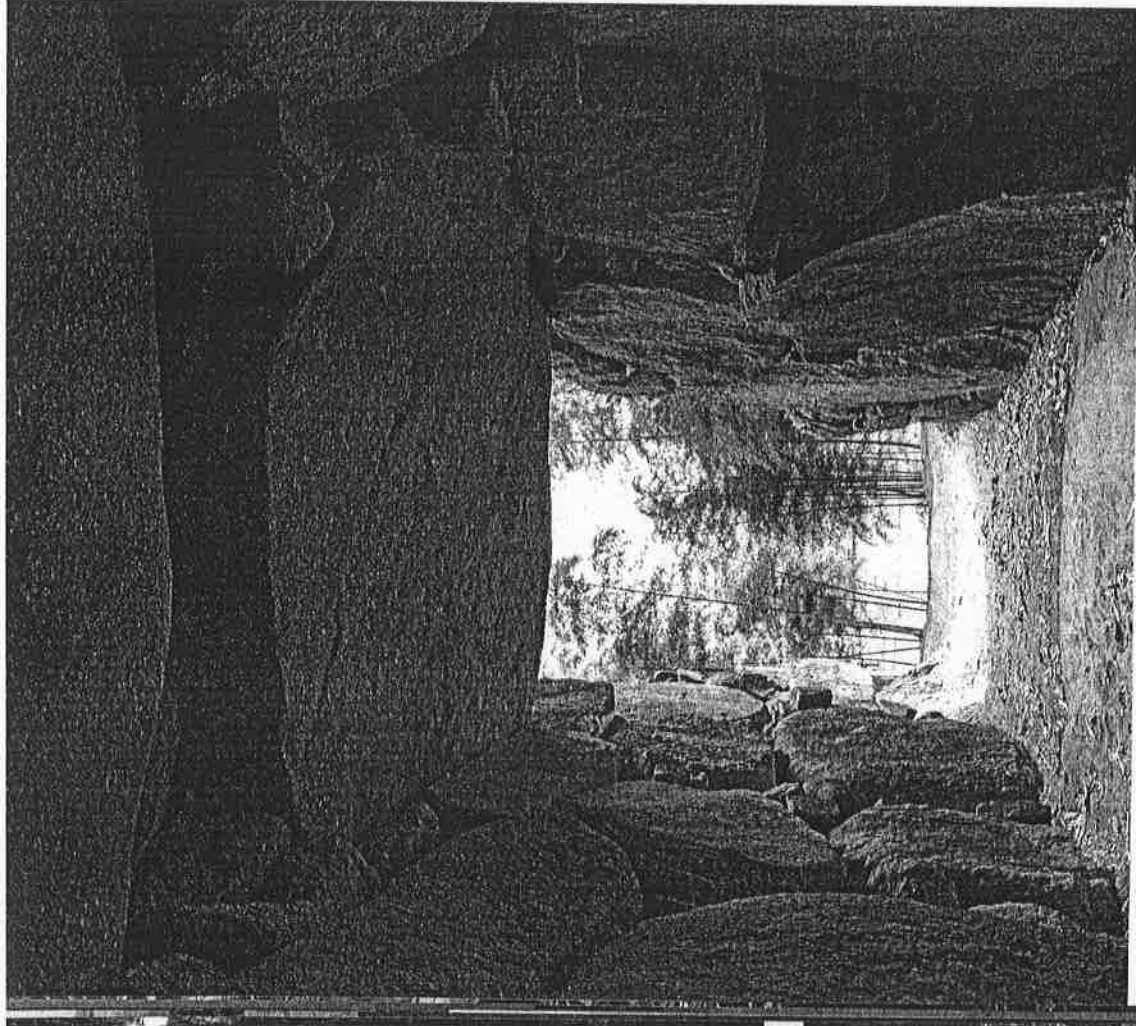

Yata Otsuka Burial Mound Nationally Designated Historical Site

The Yata Otsuka Burial Mound, built in the late sixth century, is one of the three largest stone burial mounds in the prefecture. Several huge stones are precisely placed inside the stone chamber. There is a large horizontal space that separates the entrance passage and the back of the burial chamber. The ditch surrounding the burial mound was detected by an investigation in 1983. The Yata Otsuka Burial Mound was identified as a round burial mound, 54 meters in diameter and 7 meters in height.

箭田大塚古墳 国指定史跡

6世紀後半の築造と考えられる県下三大巨石古墳の一つです。内部にある石蓋は、巨大ないくつもの石を精密に組み合わせた様式の大空間で、入口の裏通とその奥の玄室に分かれています。1983（昭和58）年の確認調査で周溝が検出され、直径54m、高さ7mの円墳であることが判明しました。

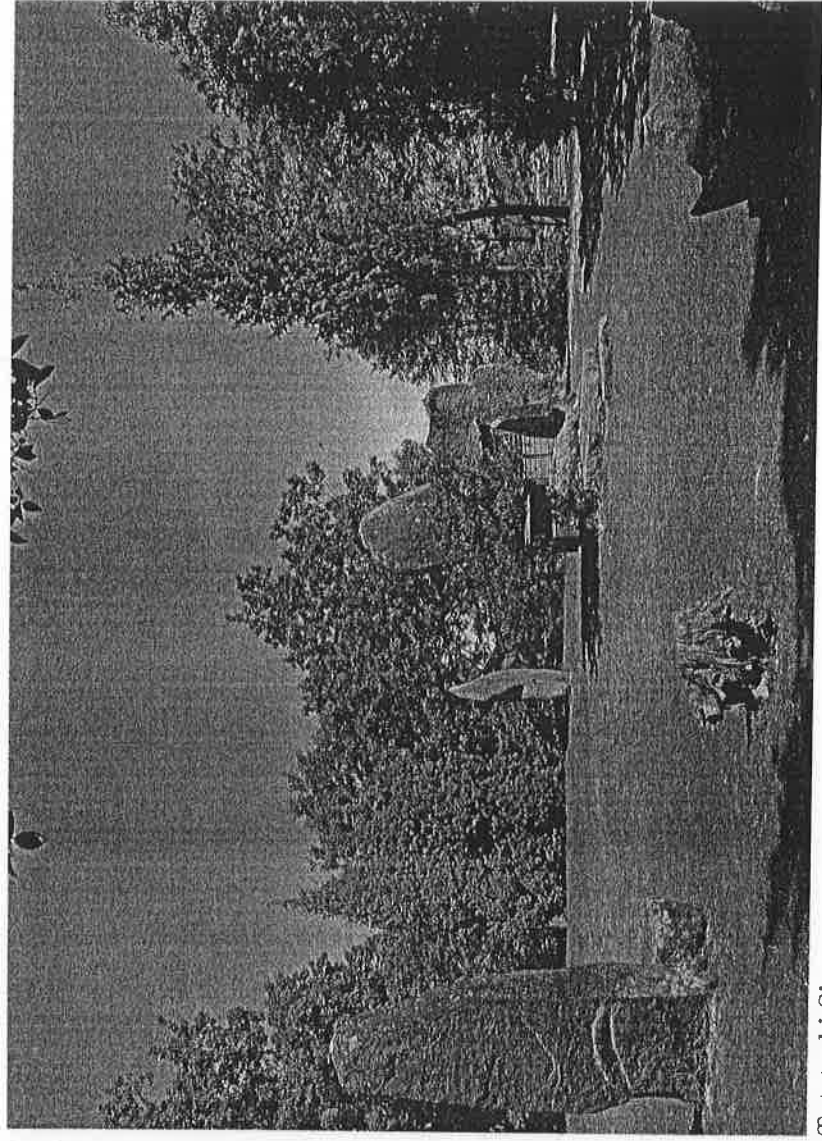
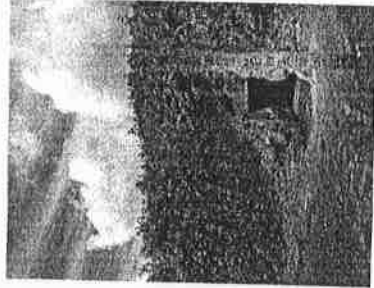

Tatetsuki Site Nationally Designated Historical Site

This site is Japan's largest grave mound and was built in the late Yayoi period. Five huge rocks stand on top of the main tomb. The coffin filled with a reddish mineral called cinnabar and a wooden chamber for the coffin were found by excavation. Also excavated an iron sword, a large quantity of glass beads and comma-shaped beads made of clay.

楯築遺跡 国指定史跡

弥生時代後期に造営された日本最大級の埴丘墓で、主墳の頂上には5個の巨石が立てられています。発掘調査の結果、朱の敷き詰められた棺とそれを納めた木製痕跡が発見され、鉄剣と大量のガラス小玉、土製の勾玉なども出土しています。

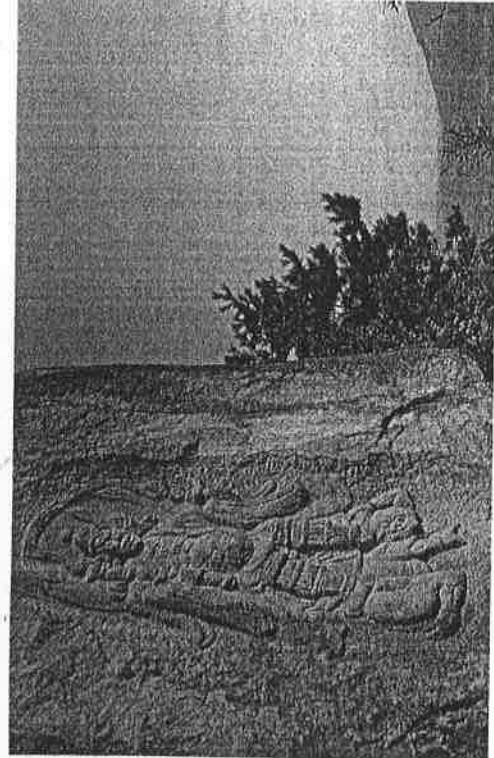

The Standing Stone Statue of Bishamon-ten Municipally Designated Important Cultural Property

This Buddhist statue is 1.8 meters in height and is carved into a giant rock at the top of Ishizuchisan Hill, 130 meters above sea level. The date and artist of the sculpture are unknown; however, it is said to have been created at the end of the Muromachi period. Bishamon-ten is one of the four heavenly worshipped as the god of war protecting the north.

石造毘沙門天立像 市指定重要文化財

標高130mの石越山の山頂の巨石に浮彫りされた1.8mの磨崖仏で、作者、年代の詳細は不明です。時代末期の作と言われています。毘沙門天は四一つで、北方を守る武神として広く信仰されています。

Local Heritage

伝統

岡山県指定重要無形民俗文化財

鴻八幡宮

祭りばやし

鴻八幡宮祭りばやし(しやぎり)

県指定重要無形民俗文化財

地元では「しやぎり」と呼ばれる鴻八幡宮に伝えられる祭り囃子で、秋の祭礼日に各町内から出されるだんじりで演奏されます。だんじりの進行や停止などの動作に合わせて、7曲の祭り囃子が篠笛、胴長太鼓、大鼓、鐘、鼓によって奏でられます。

Kouhachimangu Shrine Festival (Shagiri)
Prefecturally Designated Important Intangible Folk Cultural Property

The festival music of the Kouhachimangu Shrine is called "shagiri" by locals. Music is played on each district's float on the festival day in autumn. Seven festival songs are played with *shimobue* (bamboo flutes), *donage-daiko*, *shime-daiko* (Japanese drums), bells and *tsuzumi* (hand drums), accompanying the float procession.

Otoshima Festival (Annual Autumn Festival of Toshima Shrine)

Municipally Designated Important Intangible Folk Cultural Property

The Toshima Shrine is the local Shinto deity in Otoshima, Tamashima. The Otoshima Festival is an annual autumn festival held at the shrine on the last Saturday and Sunday in October. "Obamono" are portable shrines or floats such as *danjiri*, *senzairaku* and *ofune*, carried during the parade while chanting. The sight of men shouldering the floats and ascending the steep, 170-step stone stairway is thrilling. The *yakko-odori* (footman dance), *oni-mai* (logre dance) and *shishi-mai* (lion dance) are also performed at the festival.

乙島祭り(戸島神社秋季大祭)

市指定重要無形民俗文化財

乙島祭りは、玉島乙島の鎮守である戸島神社で、例年10月の最終土・日曜日に行われる秋祭りです。勇ましい掛け声とともに「大鷲物」と呼ばれる御船や千歳祭やだんじりを担ぎ、170段の急な石段を登る姿は壮観です。また、取踊り、鬼舞、獅子舞も繰り広げられます。



Specialty Products

特産品

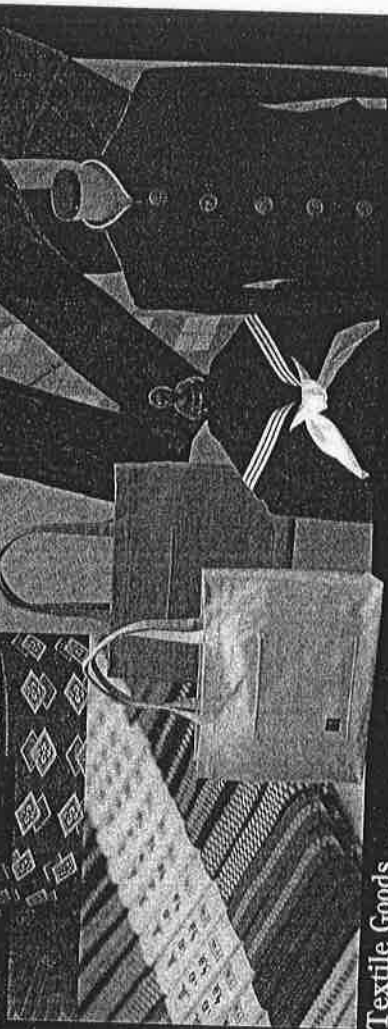

Textile Goods

Known as a textile town, the Kojima area, with its foundations in cotton cultivation dating back to the mid-Edo period, started manufacturing a strong and versatile *sanada-kimo* string and then, in the Meiji era, became known as the producing district for *tabi* footwear, kimono sash material and the like. The production of textile goods continues to flourish here and includes products such as school uniforms, jeans, working clothes, sailcloth, and *tazami* mat edging. The products are made with great technical skill and a wealth of knowledge and experience and with great attention to detail in the pursuit of originality, thus producing world-leading products of the highest quality.

繊維製品

徳島の町として知られる児島地区は、江戸時代中期に盛った綿花栽培を基盤に、真田組の生産に始まり、明治時代には足袋や帯地などの産地として知られるようになりました。現在は、半生綿、ジーンズ、ワークウェア、帆布、軍服など、様々な繊維製品の生産が盛んに行われています。豊富な知識と経験、高い技術によって生み出される製品には、細部にわたって独自性やこだわりが溢れ、世界をリードする高品質なものとなっています。

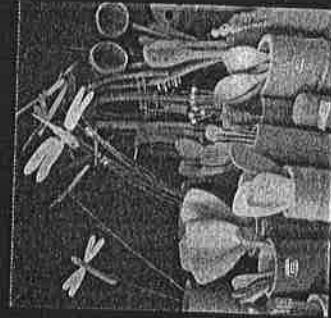
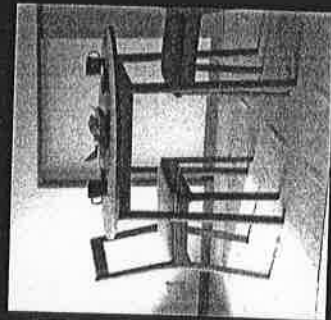

Bamboo Shoots and Bamboo products

A nice pale color, sweet scent and soft texture are characteristics of the bamboo shoots grown in the rich red clay soil of Mabi. Products made from bamboo are also produced here.

たけのこ・竹製品

真備の豊富な土質の赤土で育っているたけのこは、色白で甘い香りと柔らかな歯ざかりが特長です。また、竹を活用した竹製品なども生産されています。



Fujito Manju

Fujito Manju is a steamed bun containing sake-infused bean paste, and is made by the oldest store in Okayama Prefecture. It is said that it dates back to the Genpei War. In 1184, a military commander of Genji murdered a local guide to protect confidential information. A steamed bun was offered at the memorial service and this is considered to be the origin of Fujito Manju.

藤戸まんぢゅう

岡山県最古の老舗が作る酒粕調で、その起源は源平合戦にまで遡ると伝えられています。1184(寿永3)年、源氏の武将が地元の案内人を暗殺保持のために殺してしまい、その供養として供えられた饅頭が祭社とされています。

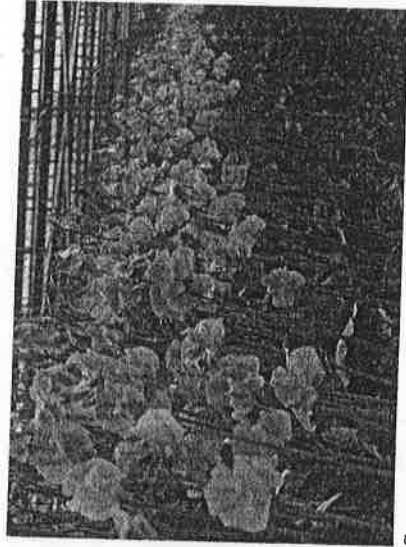

Sweet Peas

In the language of flowers, sweet pea means to fresh "departure." Its characteristics include a sweet scent and petals shaped like fluttering butterflies. There are over fifty different colored varieties of sweet peas grown in Funao. They are long lasting and, of flowers shipped in Japan, are ranked second by volume.

スイートピー

新しい「門出」という花言葉を持つスイートピーは、ひらひらとした蝶の形をした花びらと甘い香りが特長です。船瀬産のスイートピーは、50種類を超える多彩な花の色を持ち、花もちが良く、全国第2位の出荷量を誇ります。

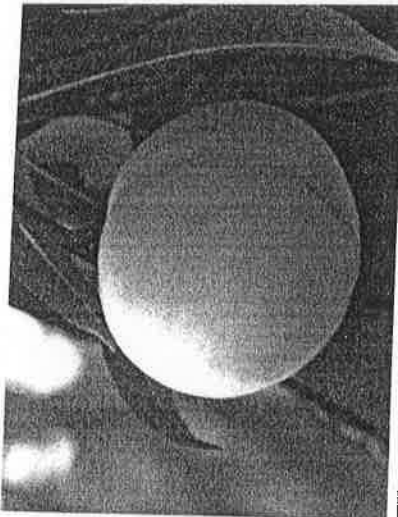

White Peach

White peaches are the main fruit of Okayama. "The Kingdo of Fruits." The main characteristic of Kurashiki peaches is their elegant white color. They have a unique sweet scent, cool sensation and soft texture.

白桃

「果物王国」岡山を代表する果実です。倉敷の桃の一番の特長はその上なまでの白さで、独特の甘い香りと清涼感、そして、柔らかな食感を兼ねることができます。

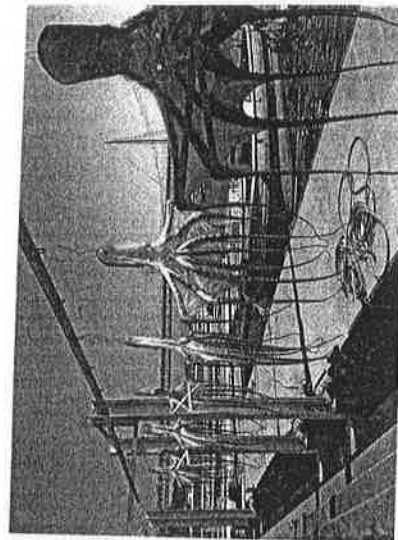

Shimotsui Octopi

The swift current offshore of Shimotsui accounts for the firm and flavorful nature of the octopi landed there. Walking down the Shimotsui fishing port during late fall to early winter will reveal large, dried octopi with their spread tentacles swinging in the ocean breeze and the Seto Ohashi Bridge in the background.

下津井のタコ

下津井沖は潮流がはやいため、身が締まって美味しいマダコが水揚げされます。晩秋から初冬に下津井漁港を歩くと、足を広げてつるされた大きなマダコが、瀬戸大橋を背に、潮風にゆらゆらと揺れている風景を見ることができます。

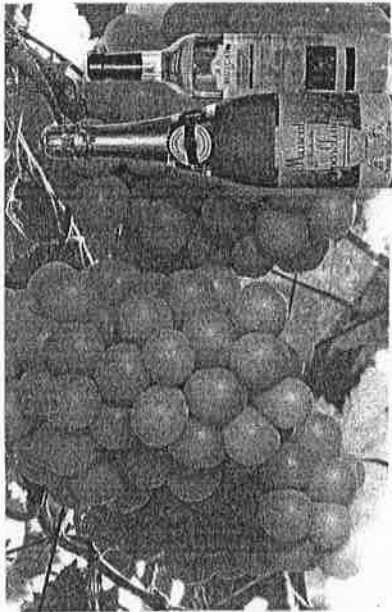

Muscat of Alexandria

The Muscat of Alexandria is called "The Queen of Fruits," and is famous for its refined sweetness, the scent of musk and a bright emerald green appearance resembling a translucent amber-colored jewel. Funao has the highest production of heat-cultivated Muscat grapes which account for about fifty percent of the nation's production. Muscat wine, made with one-hundred percent Funao Muscat grapes, has an attractive mellow fragrance and smooth fruity taste.

マスカット・オブ・アレキサンドリア

上品な甘みとムスク(麝香)の香り、宝石のような透明感のある琥珀色があった鮮やかなエメラルドグリーンが特徴で、「果物の女王」と呼ばれています。船越地区は、加温マスカットの生産が日本で、全国生産の約50%を占めています。また、船越産マスカットを100%原料に用いたマスカットワインは、芳醇な香りとなめらかなフルーティな味わいが魅力です。

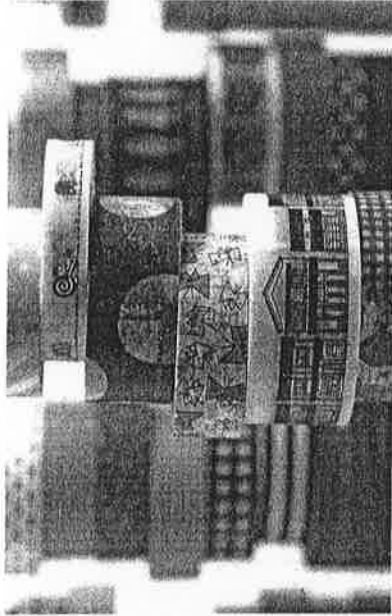

Masking Tape

A business with a factory in Kurashiki, developed masking tape which was formally used in manufacturing into a popular household item with colorful designs popular especially with women.

マスキングテープ

市内に工場を構える企業が、工業用テープだったマスキングテープをカラフルなデザインの種類として開発したことで、女性を中心に人気を兼ねています。

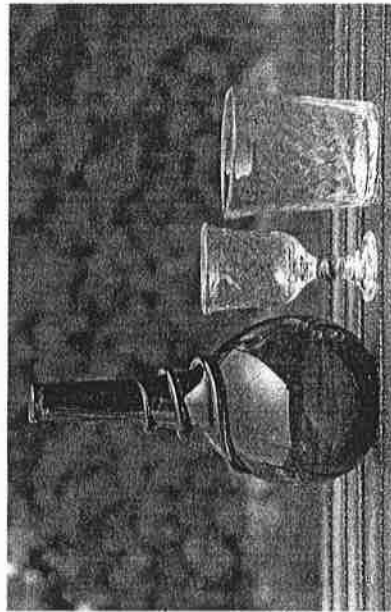

Kurashiki Glass

Each individual piece of Kurashiki Glass is mouth-blown, so they are all uniquely styled and vary in expression. The moderate thickness and the heaviness of the glass give you a warm feeling.

倉敷ガラス

一つ一つを丁寧に口吹きで制作する倉敷ガラスは、それぞれが違う表情と味わいを持っており、ほどよい厚みと重さが温もりを感じさせます。

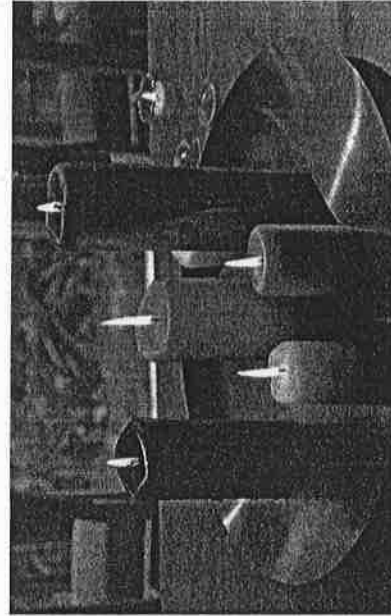

Candles

In Japan, a large share of the candles produced for use in weddings and events are Kurashiki candles. Candles scented with local specialty fruits of Kurashiki, such as peach, Muscat and Pione grapes, are popular choices.

キャンドル

倉敷のキャンドルは、ブライダルなどイベント用キャンドルの生産において、全国で高いシェアを占めています。倉敷の特産品である桃やマスカット、ピオーネの香りを配合したキャンドルも人気を兼ねています。



Kinkanen Municipally Designated Important Cultural Property

Kinkanen is a patterned woven mat invented by Minki Isozaki from Chaya-machi, Kurashiki, in 1878. In the Meiji era it expanded through exports mainly to America and received many awards at expos both at home and abroad. It became the foundation of the rush cultivation and woven mat industries in southern Okayama Prefecture.

錦莞蓮 市指定重要文化財

錦莞蓮は、1878(明治11)年に倉敷市茶屋町出身の親戚野島が発明した紋様織込苧蓆です。明治期にはアメリカを主とした海外への輸出品として発展し、国内外の博覧会等で数多くの賞に輝き、岡山県南におけるイ草・花菱産量の礎となりました。

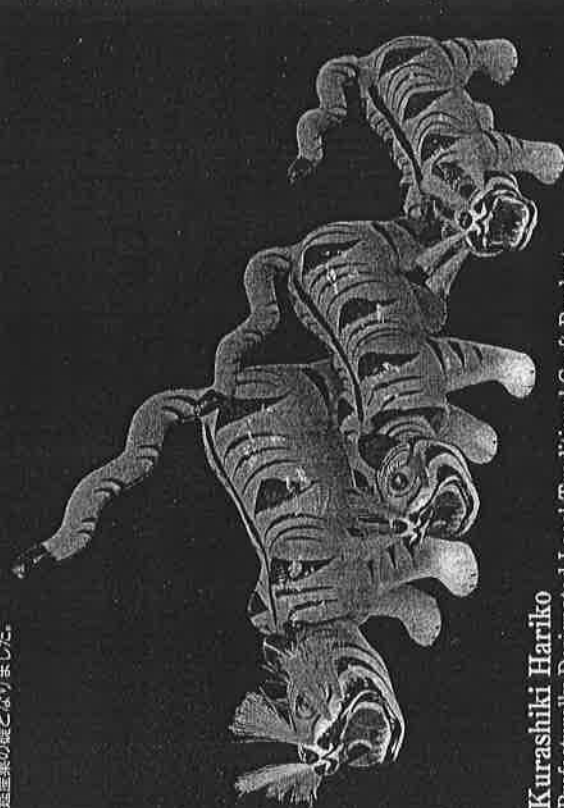

Kurashiki Hariko

Prefectureally Designated Local Traditional Craft Product

Kurashiki Hariko were created by a doll maker in 1869. The techniques and tradition have been handed down from father to son for five generations. The humorous movements and charming expressions of the pieces are all created by hand in a time-consuming traditional way.

倉敷はりこ 県指定郷土伝統的工芸品

倉敷の人形頭によって1869(明治2)年に生み出され、以降、その持節伝承は5代にわたって一子相伝で脈々と受け継がれ、今に至っています。ユーモラスな動きと艶爛たつぷりの表情の作品は、一貫してすべて若女がらの手作業で作られる手間のかけがえのないものです。

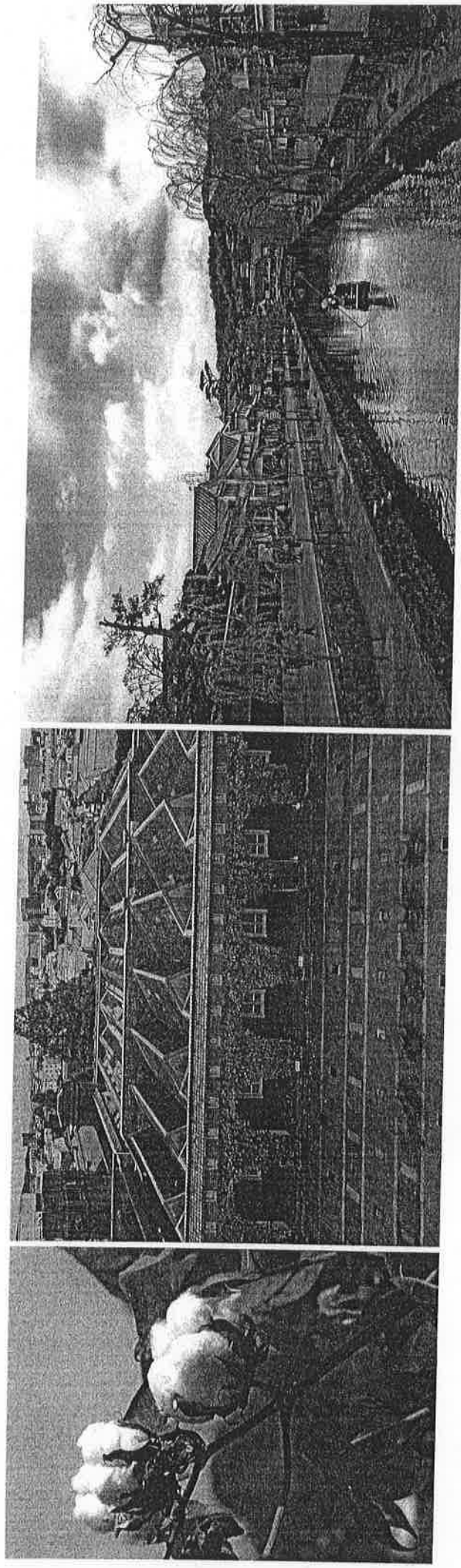

A Kurashiki story beginning with a single cotton flower ~ the textile town where Japan and the West are woven together ~

Outline of the Japan Heritage story (certified April 28, 2017)

Until 400 years ago, Kurashiki was surrounded by ocean. In modern times, living area was increased through land reclamation, and the cotton and *igusa* grass that was cultivated there supported the production of textile goods such as tabi footwear and *hanagoza* "flower" matting. From the Meiji period, the blossoming textile industry imported European technology and continued to develop while fusing Japanese traditions with European technology becoming "the textile town", Japan's greatest producer of textiles by value. Among the Edo-period merchants whose white-walled storehouses flourished in Kurashiki's reclaimed land, were those who, through cotton spinning, lead the town into modern times. The western-style buildings they built captivate visitors and accent the scenery as symbols of development.

一輪の綿花から始まる倉敷物語 ~和と洋が織りなす繊維のまち~

認定されたストーリーの概要 (平成29年4月28日認定)

400年前まで倉敷周辺は一面の海でした。近世からの干拓は人々の暮らしの場を広げ、そこで栽培された綿やイ草は足袋や花菱などの織物生産を支えました。明治以降、西欧の技術を取り入れて開花した繊維産業は「和の伝統と「洋」の技術を融合させながら発展を続け、現在、倉敷は年間出荷額日本一の「繊維のまち」となっています。倉敷では広大な干拓地の富を背景に生まれた江戸期の白壁商家群の中に、近代以降、紡績により町を牽引した人々が建てた洋風建築が発展のシンボルとして風景にアクセントを加え、訪れる人々を魅了しています。

For more information about Kurashiki's Japan Heritage:
 倉敷市の日本遺産に関する情報はこちらから

日本遺産 倉敷

<https://www.city.kurashiki.okayama.jp/kura-story/>



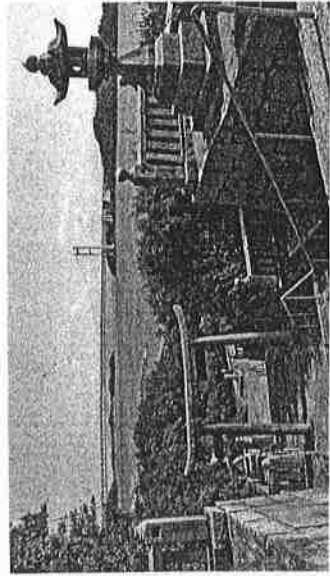

A different world entwined with the dreams of men who overcame the stormy seas. ～ Ports of call for kitamaebune ships / shipowners' village ~

Outline of the Japan Heritage story (certified May 24, 2018)

Port towns that blend into the mountain scenery can be seen dotted along the coast of the Japan and Seto Inland Seas. Narrow streets leading to the port run here and there, and large merchant homes and magnificent ship owners buildings are built along the way. Boat-shaped prayer plaques and models of ships that have been made in offering can be found at temples and shrines. Festivals are held with their origins in far away places such as Kyoto, and folk songs are also sung with similar melodies. These port towns continue to attract visitors as spaces that have been colored over time by the ports and ship owner settlements for kitamae-bune boats which, crossing rough seas, created great wealth as moving general trading companies, and brought prosperity to each region they visited.



荒波を越えた男たちの夢が紡いだ異空間 ～北前船寄港地・船主集落～

認定されたストーリーの概要 (平成 30 年 5 月 24 日認定)

日本海や瀬戸内海沿岸には、山を風景の一部に取り込む港町が点々とみられます。そこには、港に通じる小路が随所に走り、通りには広大な商家や豪壮な船主屋敷が建っています。また、社寺には奉納された船の絵馬や模型が残り、京など遠方に起源がある祭礼が行われ、節回しの似た民謡が唄われています。これらの港町は、荒波を越え、動く総合商社として巨万の富を生み、各地に繁栄をもたらした北前船の寄港地・船主集落で、時を重ねて彩られた異空間として今も人々を惹き付けてやみません。

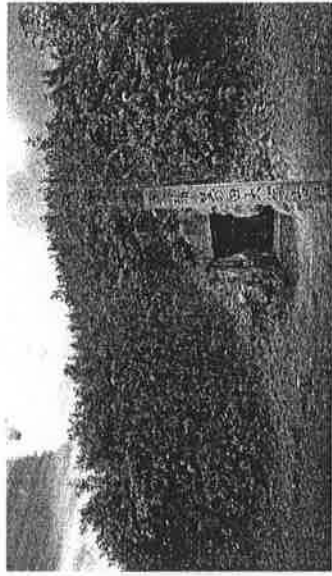

Okayama, Birthplace of the legend of Momotaro ～ A tale of ogre conquest handed down through ancient Kibi heritage ~

Outline of the Japan Heritage story (certified May 24, 2018)

Okayama has long been called Kibi. In this area, there are archeological sites such as the ancient mountainous area called Kinojo Castle. Because of the features of these ruins they became the stage, in legend, where Kibitsu Hikonomikoto exterminated the ogre called Ura. The ancient mountain castle towering over the precipice is known, as its name suggests, as the castle where ogres live and the large stones, their shields. The life of the victor is enshrined in the giant temple with the head of the vanquished Ura buried beside him. It is said that this legend of ogre-vanquishing with the history of the prosperity and surrender of ancient Kibi as its background, became the prototype for the legend of Momotaro. The diverse heritage of Kibi still entices visitors into its tales of mystery.

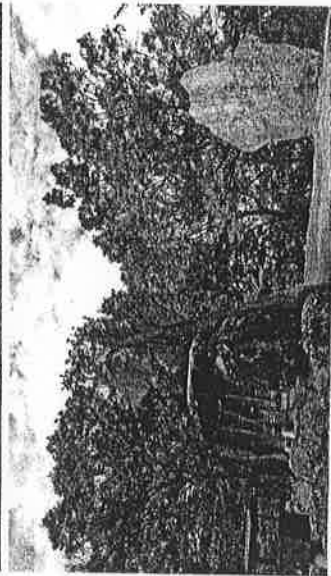

「桃太郎伝説」の生まれたまち おかやま ～古代吉備の遺産が誘う鬼退治の物語～

認定されたストーリーの概要 (平成 30 年 5 月 24 日認定)

いにしえに吉備と呼ばれた岡山。この地には鬼ノ城と呼ばれる古代山城や巨大墓に立ち並ぶ巨石などの遺跡が現存します。これら遺跡の特徴から吉備津彦命が温羅と呼ばれた鬼を退治する伝説の舞台となりました。絶壁にそびえる古代山城は、その名の通り温羅の居城とされ、巨石は命の種となりました。勝利した命は巨大神殿に祀られ、敗れた温羅の首はその側に埋められました。鬼退治伝説は、古代吉備の繁栄と屈服の歴史を背景とし、桃太郎伝説の原型になったとされ、吉備の多様な遺産は今も訪れる人々を神秘的な物語へと誘ってくれます。

Approximate Travel Duration (Distance)
おおよその所要時間 (距離)

Airplane (Arriving at Okayama Momotaro Airport) 飛行機 (岡山桃太郎空港到着)	
Tokyo 東京	1 hr 20 min / 1 時間 20 分
Sapporo 札幌	2 hr 10 min / 2 時間 10 分
Naha 那覇	1 hr 50 min / 1 時間 50 分
Seoul ソウル	1 hr 30 min / 1 時間 30 分
Shanghai 上海	2 hr 5 min / 2 時間 5 分
Hong Kong 香港	3 hr 30 min / 3 時間 30 分
Taipei (Taoyuan) 台北 (桃園)	2 hr 25 min / 2 時間 25 分

Shinkansen - Japanese Bullet Train (Arriving at Okayama Station) 新幹線 (岡山駅到着)	
Tokyo 東京	3 hr 15 min / 3 時間 15 分
Nagoya 名古屋	1 hr 40 min / 1 時間 40 分
Shin-Osaka 新大阪	50 min / 50 分
Hiroshima 広島	35 min / 35 分
Hakata 博多	1 hr 40 min / 1 時間 40 分
Kagoshima-Chuo 鹿児島中央	3 hr / 3 時間

It takes approximately 17 minutes from Okayama Station to reach Kurashiki Station using the conventional railway lines.
 岡山駅から倉敷駅まではJR在来線で約17分かかります。

Car (Arriving at Kurashiki IC by expressway) 車 (倉敷IC着・高速道路使用)	
Tokyo IC 東京IC	654 km
Suita IC 吹田IC	192 km
Kyobashi IC 京橋IC	161 km
Hiroshima IC 広島IC	133 km
Fukuoka IC 福岡IC	410 km

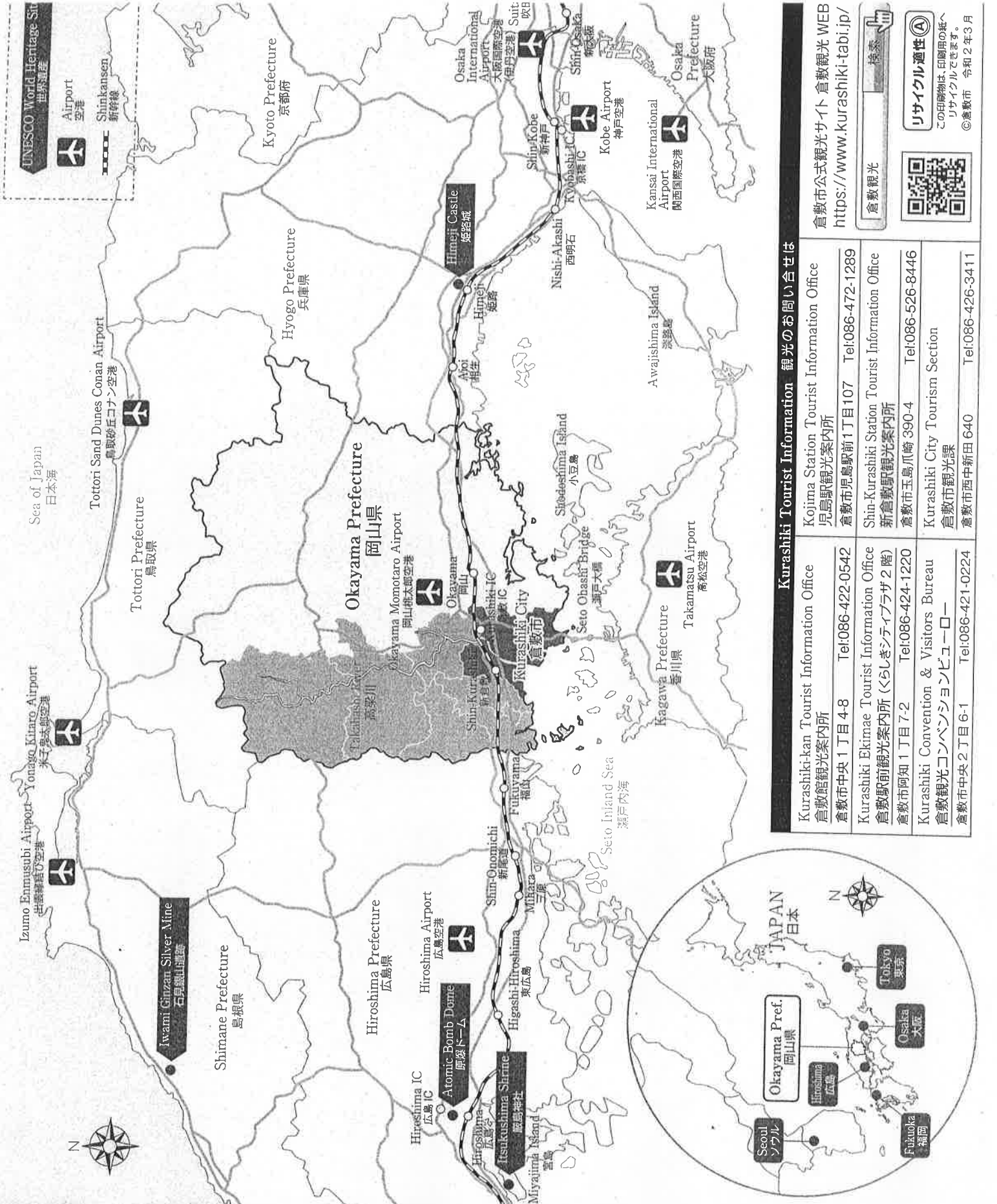

Kurashiki Tourist Information 観光のお問い合わせは

Kurashiki-kan Tourist Information Office 倉敷観光案内所	Kojima Station Tourist Information Office 児島駅観光案内所
倉敷中央1丁目4-8 Tel:086-422-0542	倉敷市児島駅前1丁目107 Tel:086-472-1289
Kurashiki Ekimae Tourist Information Office 倉敷駅前観光案内所 (くらしまいプラザ2階)	Shin-Kurashiki Station Tourist Information Office 新倉敷駅観光案内所
倉敷市阿知1丁目7-2 Tel:086-424-1220	倉敷市玉島爪崎390-4 Tel:086-526-8446
Kurashiki Convention & Visitors Bureau 倉敷観光コンベンションビューロー	Kurashiki City Tourism Section 倉敷市観光課
倉敷市中央2丁目6-1 Tel:086-421-0224	倉敷市西中新田640 Tel:086-426-3411

倉敷観光サイト 倉敷観光 WEB
<https://www.kurashiki-tabi.jp/>

倉敷観光 検索

リサイクル適性
 この印刷物は、印刷用の紙へリサイクルできます。
 ©倉敷市 令和2年3月



活動内容報告書兼
政務活動費支出明細書

会派名：保守・中道クラブ

活動内容等	期間又は月日	令和2年 11月 6日 (金)	
	支出先	横山 公大 他2件	
	目的・内容・結果等	○ 大阪市東淀川区東中島 国の動きと制度の基礎的解説講座 ・地方財政 歳入 ・地方財政 歳出	
支出金額等	項目	使途内容の明細, 積算の基礎等	金額(円)
	調査研究費		
	研修費	・受講料 @15,000×2講座 (30,000) ・受講料振込手数料 (770) ・旅費明細書のとおり (24,670)	55,440
	要請・陳情活動費		
	会議費		
	資料作成費		
	資料購入費		
	広報広聴費		
	人件費		
	事務諸費		
		合計	55,440
領収証書及び支払証明書添付枚数 2 枚			
備考			

※ 枠内に収まらない場合は、別紙に整理し添付してください。

支 払 証 明 書

支 払 金 額	金 770 円也
内 容	令和2年 11月6日 (金) 「国の動きと制度の基礎的解説講座」 ① 地方財政 歳入 ② 地方財政 歳出 2講座受講料振込手数料
支 払 先	株式会社 四国銀行 高知市役所支店
支 払 年 月 日	令和2年 10月 26日 (月)
理 由	<input checked="" type="checkbox"/> 下記の理由により、領収証書がありません。 <input type="checkbox"/> 領収証書に不備がありますので、下記のとおり補正します。 <input checked="" type="checkbox"/> その他(下記のとおり) <input type="checkbox"/> 四国銀行ATM振込利用のため、ご利用明細のみの発行 受講料 @30,000 (1講座 15,000円×2講座) 振込手数料 @770 (3万以上他行への手数料) ※ 参考資料、領収証書等があるときは、別紙に整理し添付してください。
上記のとおり支払いましたので証明願います。 会 派 名 保守・中道クラブ 代表者氏名 竹村 邦夫 様 令和2年12月31日 <div style="text-align: right;"> 依頼者氏名 横山 公大  </div>	
上記のとおり支払ったことを証明します。 令和2年12月31日 <div style="text-align: right;"> 会 派 名 保守・中道クラブ 代表者氏名 竹村 邦夫  </div>	

(株) 四国銀行 高知市役所支店

受講料振込手数料 ¥770

10月26日(月) 振込

11月6日(金) 15,000円×2講座=30,000円

〈四銀〉キャッシュサービス
ご利用明細票
毎度ご利用いただきありがとうございます。
なお、お取引の明細は下記のとおりでございます。ご確認ください。

お取引日	取扱店番	0001 1720	
02-10-26	0081		
銀行番号	支店番号	口座番号	
取引区分	お取引金額		
お振込	¥30,000		
お取引後の残高			
お支払可能残高			
万円	千円	百円	十円
3	0	0	0
10円	5円	1円	非接触
2	0	0	¥770
お受取人			
[REDACTED]			
ソヤ)子ホウキ インケンキユウカイ 様			
ご依頼人			
コウチシキ カイ ホシユチユウト ウクラフ 様			
コヤマ コウダイ 様			
088-823-9401			
11:28			

※裏面の「ご案内」をご覧ください。

地方議員研究会

受講料 ¥30,000

11月6日(金) 2講座分

領 収 証

高知市議会
保守・中道クラブ

様

2020年11月6日

★

¥30,000

但 11/6 10:00~「地方財政 歳入」

11/6 14:00~「地方財政 歳出」

研修会受講代として

上記正に領収いたしました

地方議員研究会

〒532-0004

大阪市淀川区西宮原2丁目6-16-639

TEL 06 (7878) 6297

旅 費 明 細 書

月 日	出発地	経路	到着地	宿泊地	鉄道賃			計	船賃	航空賃	車賃		宿泊料		食卓料	計
					営業 換算	運賃	急 行料				定額	実費額	日 数	日 当 定額		
11 6	高知 (6:00) 新大阪 (17:06)	岡山	新大阪 (9:38) 高知 (20:50)		359.6	6,310	4,420	10,730								10,730
					359.6	6,310	4,630	10,940			1	3,000				13,940
	支度料				料											
	旅行雑費				料						料					
				合計		12,620	9,050	21,670				1	3,000	0	0	
					料	719.2										
																(支給額) 円
																24,670

(注) 括弧内には、在勤地の出発(予定)時刻を記載すること。

国の動きと制度の

基礎的解説講座

in熊本 in大阪

9月25日(金)

11月6日(金)

10:00~12:30

地方財政 歳入

- ・地方交付税のしくみ
- ・臨時財政対策債
- ・経常収支比率~特定財源、一般財源

14:00~16:30

地方財政 歳出

- ・国の予算を見て3月議会に臨む
- ・単独事業と補助事業
- ・社会保障費と自治体財政
- ・公共施設更新費用の問題点
- ・公債費の考え方~プライマリーバランス

in熊本 in大阪

9月26日(土)

11月7日(土)

10:00~12:30

教育予算の基礎

- ・都道府県と市町村の役割
- ・ICT教育について
- ・少人数教育と自治体財政
- ・教育無償化と取り組みについて

14:00~16:30

子どもの貧困問題

- ・地方自治体での子どもの貧困対策
- ・子どもの貧困対策に関する大綱の解説
- ・子どもの貧困に関する指標



講師
ご紹介

あだち よしみ
足立 泰美

甲南大学経済学部 准教授
博士(医学)
博士(国際公共政策)

2010年大阪大学大学院国際公共政策研究科修士課程修了、2014年大阪大学大学院医学系研究科公衆衛生学博士課程修了。「今後の神戸市の人口動態に関する有識者会議」委員、「今後神戸市の子育て施策に関する有識者会議」委員、「神戸市国民健康保険運営協議会専門部会」委員、「大津市行政改革推進」委員、「吹田市総合計画審議会」委員、「豊能町まち・ひと・しごと創生総合戦略審議会」副会長、「地方独立行政法人市立吹田市民病院評価委員会」副委員長、「吹田市国民健康保険運営協議会」公益代表委員、「全国保険協会兵庫支部健康づくり推進協議会」委員など

『保健・医療・介護における財源と給付の経済学』(大阪大学出版社、2015)
『税と社会保障負担の経済分析』(日本経済評論社、2015)

↑ FAX 06-7878-6308 ↑

お申込みは FAX または メールにて

お申込み後、事務局から折り返し「受講確認書」を一両日中にFAXまたはメールにて送付します。「受講確認書」に従って、事前に口座へお振込みください。



メール申込み方法

mail@chihogiken.jp



FAX申込み書

申込書に明記の上、FAXで06-7878-6308宛にお送りください。
参加される講座にチェックボックスへ チェックください。

in 熊本

9月25日 (金曜日)	10:00~ 12:30	<input type="checkbox"/> 地方財政 歳入
	14:00~ 16:30	<input type="checkbox"/> 地方財政 歳出
9月26日 (土曜日)	10:00~ 12:30	<input type="checkbox"/> 教育予算の基礎
	14:00~ 16:30	<input type="checkbox"/> 子どもの貧困問題

in 大阪

11月6日 (金曜日)	10:00~ 12:30	<input checked="" type="checkbox"/> 地方財政 歳入
	14:00~ 16:30	<input checked="" type="checkbox"/> 地方財政 歳出
11月7日 (土曜日)	10:00~ 12:30	<input type="checkbox"/> 教育予算の基礎
	14:00~ 16:30	<input type="checkbox"/> 子どもの貧困問題

お名前	(フリガナ) ヨコヤマ コウダイ 横山 公大	貴議会名	高知市議会 (1期目)
電話番号	(088) 823-9401	FAX番号	(088) 873-0121
E-mail	[Redacted]		
領収証宛名	ご本人様名・(その他) 高知市議会 保守・中道クラブ		
当日不参加の場合はチェックください		<input type="checkbox"/> 当日不参加(資料、USB音声データ、領収証 郵送希望) 音声データの無断転載等はいしなことに同意して申込みます	

開催場所 in 熊本
TKPガーデンシティ熊本
4講座 | 〒860-0807 熊本県熊本市中央区
同場所 | 下通1-7-18 ホテルサンルート熊本



熊本駅 → 熊本市電 15分 → 花畑町駅 [下車] → タクシー約10分 → ガーデンシティ熊本
健康方面行

開催場所 in 大阪
新大阪丸ビル別館
4講座 | 〒533-0033 大阪市東淀川区
同場所 | 東中島1-18-22 丸ビル別館



JR新大阪駅東口より徒歩2分 地下鉄御堂筋線・新大阪駅⑥番出口より徒歩8分
近隣に「本館」や「新館」もございますが、会場は「別館」です。お間違えのないようお越しください。 京都・神戸まで約30分

受講料
1講座 15,000円(税込)
受講料は「受講確認書」到着後に
事前にお振込みをお願いします。
※キャンセルは、7日前までにご連絡ください。

地方議員研究会
お問合せ
事務局
TEL 06-7878-6297
FAX 06-7878-6308
メール mail@chihogiken.jp
〒532-0004 大阪市淀川区西宮原2丁目6-16-639

※当社類似名称を名乗る企業、団体から案内チラシが届くとの相談が寄せられておりますが、当社とは全く関係ございません。

活 動 内 容 報 告 書 兼
政 務 活 動 費 支 出 明 細 書

会派名：保守・中道クラブ

活動内容等	期 間 又 は 月 日	令和2年 11月 14日 (土)	
	支 出 先	吉永 哲也	
	目的・内容・ 結 果 等	<p>○ 越知ぜよ！熱中塾 第4期</p> <ul style="list-style-type: none"> ・新しい学びを共有することで人と人がつながり次の行動を起こすきっかけをつくる ・高知県内外の様々な分野で活躍する講師を招き新たな知識や発見を届ける <p>※ 新型コロナウイルス感染状況により開催日の変更あり</p>	
支出金額等	項 目	使途内容の明細, 積算の基礎等	金 額(円)
	調 査 研 究 費		
	研 修 費	<ul style="list-style-type: none"> ・受講料 10月から令和3年3月までの 1クール7回開催分 <p style="text-align: right;">(12,000)</p>	12,000
	要 請 ・ 陳 情 活 動 費		
	会 議 費		
	資 料 作 成 費		
	資 料 購 入 費		
	広 報 広 聴 費		
	人 件 費		
	事 務 諸 費		
	合 計		
領収証書及び支払証明書添付枚数 <u>1</u> 枚			
備 考			

※ 枠内に収まらない場合は、別紙に整理し添付してください。

領 収 証

高知市議会
保守 中道 7777

様 No. 9

金額

¥ 1 2 0 0 0 -

但 越知ぜよ! 熱中塾 入塾料として

2020年 11月 14日 上記正に領収いたしました

内 訳

現金

小切手 /

手形 /

消費税額 (10%)

(8%)



収入印紙

越知ぜよ! 熱中塾事務局

高知県高岡郡越知町越知甲2484-3

090-1002-8604



人生を豊かにする
ヒントがここにある!

学生ボランティア募集中!
詳しくはコチラ

2020年10月秋より第4期がスタート!

Kochi pref. OCHI

越知ぜよ 熱中塾

第4期生徒募集!

「やるぜよ!」をコンセプトに新しい学びを共有することで
人と人がつながり次の行動を起こすきっかけをつくります。

オープンスクール
参加無料
予約必須!



第4期申し込みはコチラから



第1回オープンスクール // 2020/9/5(土) 越知町民会館
12:30~17:00 高知県高岡郡越知町越知甲2562番地

※参加無料 申し込み必須。申し込みフォームは下記のQRコードから

1限目
『アフターコロナのコミュニケーション』

勉強を教えない塾 じゅくちょう
ふくだ こうしろう

福田幸志郎先生

今だから学びたい自分との向き合い方、
勉強ではなく、考え方が学べる授業!

2限目
『ヒット商品をつくりだす』

フードプロデューサー
おおはら いちろう

大原一郎先生

高知の特産品を活かしたあのヒット商品が
生まれるまでのお話やヒントが聞けちゃう?!

第2回オープンスクール //

※参加無料 申し込み必須。申し込みフォームは下記のQRコードから

2020/9/19(土)
12:30~17:00

越知町民会館

高知県高岡郡越知町越知甲2562番地

1限目
『喜んでもらイズム』でコミュニケーションをつくらう!

東北新社取締役副社長/CMディレクター
なかじま しんや

中島信也先生

35年間現役でテレビコマーシャルの業界で活躍されている
中島先生がつくりだした日清やサントリーのあのCM...

一度見たら忘れられない印象の作品のアイデアはどこから生まれたのか?!

<コロナ対策>

●マスクの着用をお願いします。※着用されていない場合は、入場をお断りさせていただきます。●入り口での消毒・検温にご協力いただきます。●体温が規定以上高い場合は、入場をお断りさせていただきます。●密を避ける為、講義中の座席は間隔をあけてさせていただきます。●登壇される先生方にはシールドを用意する為、フラッシュの撮影はご遠慮ください。上記の項目に関して予めご了承承るようお願いいたします。

▼オープンスクールお申し込みはコチラから

越知ぜよ!熱中塾の公式サイトにアクセス!

『第4期授業決定!詳細はこちら』から

『オープンスクール申し込みフォーム』へ!

入塾申し込みもこちらのQRコードからアクセスできます!

第4期入塾申し込みについて // 申し込み・入金締め切り
9月30日(水)

料金:12,000円(10月から3月までの1クール)

申し込みフォームに記入後、入金口座を記載したメールをお送りいたします。入金確認後入塾受付完了となります。

【入金口座:ゆうちょ銀行】

【店名】六四八 【店番】648 【預金種目】普通預金

【口座番号】1328950 【口座名】越知ぜよ!熱中塾事務局



第4期講師紹介

入塾式も含まます!

01 ~~令和2年10月10日(土)~~ ~~13:00~17:30~~ 場所:越知町民会館



まちづくりと人づくりとは?/笑いあいの授業が楽しみです!
宮崎大学地域資源創成学部 教授
ねざし ひろたか
根岸 裕孝 先生



自分の歴史を客観的に表現して“自分史”をより楽しめる授業!
株式会社アニバ出版 代表取締役社長
さかた ちよこ
坂田 千代子先生

02 令和2年11月14日(土) 13:00~17:00 場所:越知町民会館



野遊びを存分に楽しめる高知県ならではの
考え方やアイデアが学べるかも!
株式会社 スノーピーク
地方創生コンサルティング代表取締役社長
ごとう けんいち
後藤 健市 先生



高知県牧野植物園の空間デザインの工夫や考え方を
知ってより牧野植物園が楽しく感じる
こと間違いなし!
里見デザイン室
さとみ かずひこ
里見 和彦 先生

03 ~~令和2年12月12日(土)~~ ~~13:00~17:00~~ 場所:越知町民会館



視覚から考える多様性と社会のあり方の意識が変わる!
熱中小学校江丹別分校 校長
あさだ かずひろ
浅田 一憲 先生



町おこしから“町のこし”/
ひまわりとポップコーンといえば前田先生!
前田農産食品株式会社 代表取締役社長
まえだ しげお
前田 茂雄 先生

04 令和3年1月16日(土) 13:00~17:00 場所:越知町民会館



釣りバカ日誌のハマちゃんモデル/越知せよ!熱中塾の
教頭先生から学ぶ“高知で見つけろ生き方”
南国生活技術研究所 代表
くろはら けんじ
黒笹 慈幾 先生



メディアのプロから情報発信のノウハウが学べる!
株式会社日本ビジネスプレス 編集主幹
かわしま たかし
川嶋 諭 先生

05 令和3年2月13日(土) 13:00~17:00 場所:越知町民会館



スマホのカメラでも写真が撮れる時代だからこそ、
始めておきたい“写真の楽しみ方”!
写真家
ふじた しゅうへい
藤田 修平 先生



元公郵料理人という仕事や日本料理について学べます!
高知県の食材の活かし方など楽しみです!
日本料理人
くどう えいりょう
工藤 英良 先生

06 令和3年2月28日(日)
13:00~15:00
場所:越知町民会館



世界を意識しミシュランで三つ星を獲得したシェフ/
人づくりの考え方も素敵です!盛りだくさんな授業!
Hajime オーナーシェフ
よねだ はじめ
米田 肇 先生

07 令和3年3月14日(日)
13:00~15:30
場所:越知町民会館



『フランス料理の歴史』って知ってますか?
敷居が高いと感じるフランス料理のイメージが変わるかも?/
辻静雄料理教育研究所 副所長
やぎ なおこ
八木 尚子 先生

修了式も含まます!

【お問合せ】

越知ぜよ!熱中塾 事務局
高知県高岡郡越知町越知甲 2484-3 おちぞね2階
Tel: 090 1002 8604 Mail: info@ochi-zeyo.com

公式HP



Facebook



▶入塾申し込みはこちらから!



2020年9月30日締め切り
※定員に達した時点で募集を終了させていただきます。



TOSA OCHI

人生を豊かにする
ヒントがここにある!

学生ボランティア募集中!
詳しくはコチラ

2020年10月秋より第4期がスタート!

Kochi pref. OCHI

越知ぜよ 熱中塾

第4期生徒募集!

「やるぜよ!」をコンセプトに新しい学びを共有することで
人と人がつながり次の行動を起こすきっかけをつくります。

オープンスクール
参加無料
予約必須!

第4期申し込みはコチラから

第1回オープンスクール

2020/9/5(土)
12:30~17:00

越知町民会館

高知県高岡郡越知町越知甲2562番地

※参加無料 申し込み必須。申し込みフォームは下記のQRコードから

1限目

『アフターコロナのコミュニケーション』

勉強を教えない塾 じゅくちよう
ふくだ こうしろう

福田幸志郎先生

今だから学びたい自分との向き合い方、
勉強ではなく、考え方が学べる授業!

2限目

『ヒット商品をつくりだす』

フードプロデューサー
おおはら いちろう

大原一郎先生

高知の特産品を活かしたあのヒット商品が
生まれるまでのお話やヒントが聞けちゃう?!

第2回オープンスクール

※参加無料 申し込み必須。申し込みフォームは下記のQRコードから

2020/9/19(土)
12:30~17:00

越知町民会館

高知県高岡郡越知町越知甲2562番地

1限目

『『喜んでもらイズム』でコミュニケーションをつくらう』

東北新社取締役副社長/CMディレクター
なかじま しんや

中島信也先生

35年間現役でテレビコマーシャルの業界で活躍されている
中島先生が作り出した日清やサントリーのあのCM...

一度見たら忘れられない印象の作品のアイデアはどこから生まれただのか?!

<コロナ対策>

●マスクの着用をお願いします。※着用されていない場合は、入場をお断りさせていただきます。●入り口での消毒・検温にご協力いただきます。●体温が規定以上高い場合は、入場をお断りさせていただきます。●密を避ける為、講義中の座席は間隔をあけさせていただきます。●登壇される先生方にはシールドを用意する為、フラッシュの撮影はご遠慮ください。上記の項目に関して予めご了承よろしく願いいたします。

▼オープンスクールお申し込みはコチラから

第4期入塾申し込みについて 申し込み・入金締め切り
9月30日(水)

料金:12,000円(10月から3月までの1クール)

申し込みフォームに記入後、入金口座を記載したメールをお送りいたします。入金確認後入塾受付完了となります。

〈入金口座:ゆうちょ銀行〉

【店名】六四八 【店番】648 【預金種目】普通預金

【口座番号】1328950 【口座名】越知ぜよ!熱中塾事務局

越知ぜよ!熱中塾の公式サイトにアクセス!

『第4期授業決定!詳細はこちら』から

『オープンスクール申し込みフォーム』へ!

入塾申し込みもこちらのQRコードからアクセスできます!



様式第7号(第6条関係)

活動内容報告書兼
 政務活動費支出明細書

会派名：保守・中道クラブ

活動内容等	期間又は月日	10月1日(木) ~ 12月31日(木)	
	支出先	㈱高知販売オリコミ社本町販売所 他2件	
	目的・内容・結果等	1~2. 地域情報収集のため 3. 議会活動に関する情報収集のため	
支出金額等	項目	使途内容の明細, 積算の基礎等	金額(円)
	調査研究費		
	研修費		
	要請・陳情活動費		
	会議費		
	資料作成費		
	資料購入費	1. 高知新聞(購読料) @4,757×2ヶ月分 (9,514) 2. 読売新聞(購読料) @3,400×3ヶ月分 (10,200) 3. アマゾンジャパン合同会社 (4,180)	23,894
	広報広聴費		
	人件費		
	事務諸費		
	合計		23,894
領収証書及び支払証明書添付枚数 7 枚			
備考			

※ 枠内に収まらない場合は、別紙に整理し添付してください。

領収証 2020年10月分

高知市議会保守中道クラブ 様



銘柄	部数	金額	備考
高知新聞	1	3,877	
高新プラス	1	880	

*は軽減税率対象 (8% 3,877円) (10% 880円)	合計金額 4,757円
---------------------------------------	----------------

(117) 0.00自振 領収日 20年11月2日
 お問合せNo. 10587 (株)高新販売オリコミ社 本町販売所
 高知市本町3丁目2-15 TEL 882-2210



ご愛読いただきありがとうございます。上記金額領収致しました。

領収証 2020年11月分

高知市議会保守中道クラブ 様



銘柄	部数	金額	備考
高知新聞	1	3,877	
高新プラス	1	880	



*は軽減税率対象 (8% 3,877円) (10% 880円)	合計金額 4,757円
---------------------------------------	----------------

(117) 0.00自振 領収日 20年11月30日
 お問合せNo. 10587 (株)高新販売オリコミ社 本町販売所
 高知市本町3丁目2-15 TEL 882-2210



ご愛読いただきありがとうございます。上記金額領収致しました。

支 払 証 明 書

支 払 金 額	金 6,800 円也
内 容	令和2年 10 ~ 11 月購読分 読売新聞
支 払 先	読売センター高知中央
支 払 年 月 日	令和2年 10月 26日 (月) 他1件
理 由	<input type="checkbox"/> 下記の理由により、領収証書がありません。 <input checked="" type="checkbox"/> 領収証書に不備がありますので、下記のとおり補正します。 <input type="checkbox"/> その他(下記のとおり) <input type="radio"/> 領収日記載無しの為 ※ 参考資料、領収証書等があるときは、別紙に整理し添付してください。
上記のとおり支払いましたので証明願います。 会 派 名 保守・中道クラブ 代表者氏名 竹村 邦夫 様 令和2年12月31日 依頼者氏名 竹村 邦夫 	
上記のとおり支払ったことを証明します。 令和2年12月31日 会 派 名 保守・中道クラブ 代表者氏名 竹村 邦夫 	

読売新聞

10,200

読売新聞 領収書

区域011 全戸0048-002お問合せNo15260

お名前 保守・中道クラブ 様

市議会
2年 10月分 振替

銘柄	部数	金額	◇左記の通り領収しました
1 読売新聞 消費税込	1	3,400	
2			
3			
合計		3,400円	

10/26

領収日 年 月 日
購読料は預金口座引落しやクレジットカード払いをご利用下さい

読売センター高知中央 TEL 088-883-2821
高知市桜井町1-4-37

領収印

読売新聞 領収書

区域011 全戸0048-002お問合せNo15260

お名前 保守・中道クラブ 様

市議会
2年 11月分 振替

銘柄	部数	金額	◇左記の通り領収しました
1 読売新聞 消費税込	1	3,400	
2			
3			
合計		3,400円	

11/26

領収日 年 月 日
購読料は預金口座引落しやクレジットカード払いをご利用下さい

読売センター高知中央 TEL 088-883-2821
高知市桜井町1-4-37

領収印

読売新聞 領収書

区域011 全戸0048-002お問合せNo15260

お名前 保守・中道クラブ 様

市議会
2年 12月分 振替



銘柄	部数	金額	◇左記の通り領収しました
1 読売新聞 消費税込	1	3,400	
2			
3			
合計		3,400円	

領収日 乙年 12月 28日
購読料は預金口座引落しやクレジットカード払いをご利用下さい

読売センター高知中央 TEL 088-883-2821
高知市桜井町1-4-37

領収印

支 払 証 明 書

支 払 金 額	金 4, 1 8 0 円也
内 容	図書購入費・2冊 ① よさこいは、なぜ全国に広がったのか～日本最大の交流する祭り～ ② 新しい地方財政論 新版
支 払 先	アマゾンジャパン合同会社
支 払 年 月 日	令和2年 11月 25日 (水)
理 由	<input type="checkbox"/> 下記の理由により、領収証書がありません。 <input checked="" type="checkbox"/> 領収証書に不備がありますので、下記のとおり補正します。 <input type="checkbox"/> その他(下記のとおり) <input type="checkbox"/> 領収書の宛名記載なし <input type="checkbox"/> クレジット振替により引き落とし日の記載なし <input type="checkbox"/> 急ぎ購読する必要があり、届け先住所と使用・保管住所(会派控室)が相違した ※ 参考資料、領収証書等があるときは、別紙に整理し添付してください。
上記のとおり支払いましたので証明願います。 会 派 名 保守・中道クラブ 代表者氏名 竹村 邦夫 様 令和2年12月31日	
依頼者氏名 横山 公大 	
上記のとおり支払ったことを証明します。 令和2年12月31日	
会 派 名 保守・中道クラブ 代表者氏名 竹村 邦夫 	



注文番号**250-1970249-8166228**の領収書
このページを印刷してご利用ください。

発行日: 2020年10月16日
注文日: 2020年10月13日
Amazon.co.jp 注文番号: 250-1970249-8166228
ご請求額: ￥ 1,650

_____様

2020年10月14日に発送済み

注文商品	価格
1点 よさこいは、なぜ全国に広がったのか～日本最大の交流する祭り～, 川竹大輔 販売: アマゾンジャパン合同会社	¥ 1,650
コンディション: 新品	

お届け先住所:
横山 公大



配送方法:
お急ぎ便

支払い情報

支払い方法:
Visa | _____

商品の小計: ￥ 1,650
配送料・手数料: ￥ 0

請求先住所:
横山 公大



注文合計: ￥ 1,650

ご請求額: ￥ 1,650

クレジットカードへの請求: _____: 2020年10月14日: ￥ 1,650

注文の状況を確認するには、注文内容をご覧ください。

メインコンテンツにスナップ

すべて > よさこいはなぜ全国

アカウント & リスト > アカウント >

返品もこちら注文履歴

今すぐ登録プライム >

0 カート

こんにちは お届け先を選択

Amazonポイント: 残高を確認 ランキング

プライム会員特典 対象の映画・TV番組見放題

本 詳細検索 ジャンル一覧 > 新刊・予約 > Amazonランキング > コミック・ラノベ・BL > 雑誌 > 文庫・新書 > 洋書 > Prime Reading バーゲン >

< 検索結果に戻る



よさこいは、なぜ全国に広がったのか～

日本最大の交流する祭り～ (日本語)

単行本 - 2020/3/1

川竹大輔 (著)

8個の評価

その他の形式およびエディションを表示する

単行本
¥1,650
 獲得ポイント: 17pt

¥1,363 より 9 中古品
 ¥1,650 より 7 新品
 ¥4,467 より 1 コレクター商品

無料配送: 10月30日 - 31日 詳細を見る

最も早いお届け日: 明日

14 時間 18 分 以内に注文した場合、詳細を見る

変幻自在! こんなお祭り他にない。

札幌、名古屋、沼津 etc... 今や全国230地域で開催される高知発祥の「よさこい祭り」。

何が人々を魅了しているのか、その秘密を紐解く。

シェアする

新品
¥1,650

残り5点 (入荷予定あり) 在庫状況について

この商品は、Amazon.co.jp が販売、発送します。

数量: 1

この注文でお急ぎ便、お届け日時指定便を無料体験 Amazonプライム無料体験について

カートに入れる

今すぐ買う

お届け先を選択

中古品
¥1,363

ほしい物リストに追加する



大嘗祭の本義: 民俗学からみた大嘗祭
¥1,540

スポンサー

この商品をお持ちですか?

マーケットプレイスに出品する

キャンペーンおよび追加情報

- 入会特典をこの商品に利用した場合、1,650円が0円に！ Amazonクラシックカード 新規ご入会で、2,000円分の Amazonポイントプレゼント。今すぐチェック

よく一緒に購入されている商品



+



+



総額: ¥4,796

ポイントの合計: 62 pt (1%)

3点ともカートに入れる

これらの商品のうちのいくつかは他の商品より先に発送されます。 詳細の表示

- 対象商品: よさこいは、なぜ全国に広がったのか～日本最大の交流する祭り～ - 川竹大輔 単行本 ¥1,650
- もっと魅せる! 輝く! よさこい 上達のコツ パフォーマンスが変わる! (コツがわかる本!) - 吉田 快 単行本 (ソフトカバー) ¥1,826
- よさこい魂 踊れば夢は叶う - 扇谷 ちさと 単行本 ¥1,320

この商品に関連する商品

0

スポンサー



注文番号**250-8251343-3927016**の領収書
このページを印刷してご利用ください。

発行日: 2020年10月29日
注文日: 2020年10月19日
Amazon.co.jp 注文番号: 250-8251343-3927016
ご請求額: ¥ 2,530

様

2020年10月19日に発送済み

注文商品	価格
1点 新しい地方財政論 新版 (有斐閣アルマ > Specialized), 中井 英雄	¥ 2,530
販売: アマゾンジャパン合同会社	
コンディション: 新品	

お届け先住所:
横山 公大



配送方法:
お急ぎ便

支払い情報

支払い方法:
Visa |

商品の小計: ¥ 2,530
配送料・手数料: ¥ 0

請求先住所:
横山 公大

注文合計: ¥ 2,530



ご請求額: ¥ 2,530

クレジットカードへの請求

2020年10月19日: ¥ 2,530

注文の状況を確認するには、注文内容をご覧ください。

メインコンテンツにスナップ

すべて > 新しい地方財政論

ギフトリスト & リスト
アカウント

返品はこちら
注文履歴

今すぐ登録
プライム

0
カート

こんにちは
お届け先を選択

Amazonポイント: 残高を確認 ランキング

プライム会員特典 対象の映画・TV番組見放題

本 詳細検索 ジャンル一覧 > 新刊・予約 > Amazonランキング > コミック・ラノベ・BL > 雑誌 > 文庫・新書 > 洋書 > Prime Reading バーゲン >

< 検索結果に戻る



新しい地方財政論 新版 (有斐閣アルマ > Specialized) (日本語) 単行本 (ソフトカバー) - 2020/3/18

中井 英雄 (著), 齊藤 慎 (著), 堀場 勇夫 (著), 戸谷 裕之 (著)

1個の評価

その他の形式およびエディションを表示する

単行本 (ソフトカバー)

¥2,530

獲得ポイント: 25pt

¥2,034 より 7 中古品

¥2,530 より 6 新品

無料配送: 10月30日 - 31日 詳細を見る

最も早いお届け日: 明日

14 時間 19 分 以内に注文した場合, 詳細を見る

定評あるテキストを全面改訂

具体的な課題やテーマを取り上げて, 制度, 自治体経営, 理論, 財政システムを網羅して解説する, 定評を得てきたスタンダード・テキスト。情勢の変化に合わせて, 全面的に

シェアする

¥2,530

残り7点 (入荷予定あり) 在庫状況について
この商品は, Amazon.co.jp が販売, 発送します。

数量: 1

この注文でお急ぎ便, お届け日時指定便を無料体験 Amazonプライム無料体験について

カートに入れる

今すぐ買う

お届け先を選択

ほしい物リストに追加する

この商品をお持ちですか?

マーケットプレイスに出品する



この画像を表示

キャンペーンおよび追加情報

- 入会特典をこの商品に利用した場合, 2,530円が530円に! Amazonクラシックカード 新規ご入会で, 2,000円分の Amazonポイントプレゼント。今すぐチェック

よく一緒に購入されている商品



+



+



総額: ¥8,250

ポイントの合計: 109 pt (1%)

3点ともカートに入れる

これらの商品のうちのいくつかが他の商品より先に発送されます。詳細の表示

- 対象商品: 新しい地方財政論 新版 (有斐閣アルマ > Specialized) - 中井 英雄 単行本 (ソフトカバー) ¥2,530
- 地方交付税を考える—制度への理解と財政運営の視点 - 黒田 武一郎 単行本 (ソフトカバー) ¥2,970
- 自治体の財政担当になったら読む本 - 定野司 単行本 ¥2,750

この商品に関連する商品

スポンサー



地方交付税制度の運用と展開 — 戦後史の再構築を目指して —
大塚 勲
単行本
¥ 5,940



自治体財政の知恵袋 — 議会答弁や住民説明に役立つ
小西 砂千夫
5
単行本 (ソフトカバー)
¥ 2,530



[五訂版] 予算と財政法
小村 武
4
単行本
¥ 3,960



平成の経済
小塚 隆夫
29
単行本
¥ 1,980



ゲーム理論とマッチング
(日経文庫)
栗野 盛光
9
新書
¥ 990

この商品をチェックした人はこんな商品もチェックしています



地方交付税を考える — 制度への理解と財政運営…
黒田 武一郎
5
単行本 (ソフトカバー)
¥ 2,970
30pt (1%)
残り13点 (入荷予定あり)



ようこそ 地方財政 — 日々の仕事に役立つ地…
長谷川 淳二
2
単行本 (ソフトカバー)
¥ 2,200
22pt (1%)
残り4点 (入荷予定あり)



新しい地方財政論 (有斐閣アルマ)
中井 英雄
1
単行本 (ソフトカバー)
15個の商品: ¥ 1から



新版 基本から学ぶ地方財政
小西 砂千夫
1
単行本
¥ 2,860
56pt (2%)
残り5点 (入荷予定あり)

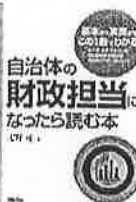

自治体の財政担当になつたら読む本
定野司
15
単行本
¥ 2,750
54pt (2%)
残り19点 (入荷予定あり)

商品の説明

内容 (「BOOK」データベースより)

具体的な課題やテーマを重視しながら、制度、自治体経営、理論、地方財政システムを網羅的・体系的に解説する、新しい時代に対応したスタンダード・テキスト。情勢の変化に合わせて内容を刷新して、人口減少社会の課題を考察する終章を増補。

著者略歴 (「BOOK著者紹介情報」より)

中井/英雄
大阪経済法科大学国際学部教授(専攻:財政学、地方財政論)

齊藤/慎
大阪学院大学経済学部教授、大阪大学名誉教授(専攻:公共経済学、地方財政論)

堀場/勇夫
地方財政審議会会長、青山学院大学名誉教授(専攻:公共経済学、地方財政論)

戸谷/裕之
大阪産業大学経済学部教授(専攻:財政学、地方財政論、租税論)(本データはこの書籍が刊行された当時に掲載されていたものです)

Kindle化リクエスト

このタイトルのKindle化をご希望の場合、こちらをクリックしてください。

Kindleをお持ちでない場合、こちらから購入いただけます。Kindle 無料アプリのダウンロードはこちら。

登録情報

発売日: 2020/3/18
単行本 (ソフトカバー): 324ページ
ISBN-13: 978-4641221567
ISBN-10: 4641221561
出版社: 有斐閣 (2020/3/18)
言語: 日本語
Amazon 売れ筋ランキング: - 137,295位本 (の売れ筋ランキングを見る本)
- 31位財政学
カスタマーレビュー: 1個の評価

この商品を買った人はこんな商品も買っています

様式第7号(第6条関係)

活動内容報告書兼
 政務活動費支出明細書

会派名：保守・中道クラブ

	期間又は月日	10月 1日(木)～ 12月 31日(木)	
	支出先	高知中央郵便局 他5件	
活動内容等	目的・内容・結果等	1. 会報紙配布のため	
		※ 行政視察を行った場合は、「行政視察報告書」を添付してください。	
支出金額等	項目	使途内容の明細, 積算の基礎等	金額(円)
	調査研究費		
	研修費		
	要請・陳情活動費		
	会議費		
	資料作成費		
	資料購入費		
	広報広聴費	会報紙発送代 @73×497 @61(税抜)×1,000 @84×5,421	558,745
	人件費		
	事務諸費		
		合計	558,745
	領収証書及び支払証明書添付枚数 9 枚		
備考			

※ 枠内に収まらない場合は、別紙に整理し添付してください。

会報 vol.6 切手代

@84 5421通 ¥455,364
@73 497通 ¥36,281
@61 1000通 ¥61,000
税別 ¥6,100

6918通 ¥558,745

領収書

高知市議会 保守・中道クラブ様

[別納引受]		
第一種定形		20.0g
@84	1,000通	¥84,000
小計		¥84,000
郵便物引受合計通数	1,000通	
課税計(10%)	¥84,000	
(内消費税等)	¥7,636	
非課税計	¥0	
合計	¥84,000	
お預り金額	¥84,000	

印紙税申告納
付につき廻町
税務署承認済



〒100-8792 日本郵便株式会社
東京都千代田区大手町2-3-1
取扱日時：2020年11月22日 10:00
担当：[REDACTED]
発行No. 201122A3504 端N80箱01
連絡先：高知中央郵便局
TEL:0570-004-872

郵便物等差出通数証明書

1 差出月日
令和 2 年 11 月 22 日

2 差出場所
高知中央 郵便局

3 差出人
高知本町 4-1-24
高知市議会 保守・中道クラブ

4 郵便物等の種別等
普通郵便物 1,000 通



領収書

第 139593-19 号

おなまえ	高知市議会 保研・中道 様	<領収内訳>	現金 56116 円	<備考>
受領金額	56116 円	小切手	円	
	内消費税額 0 円	切手	円	
※ 金額欄を訂正しているものは無効です		証紙	円	
		キャッシュレス決済 (決済ブランド名:)	円	

お取引の内容																		
郵便	切手・葉書・印紙・販売品の販売 郵便料金の収納 〔別納 計器予納金 受取人払〕 〔着払 その他()〕																	
貯金																		
保険	保険料の払込み																	
	<table border="1"> <tr> <th colspan="2">保険証券(書)の記号番号</th> <th colspan="4">払込期間及び払込月数</th> </tr> <tr> <td>年</td><td>月</td><td>期から</td><td>年</td><td>月</td><td>期まで</td> </tr> <tr> <td>年</td><td>月</td><td>期から</td><td>年</td><td>月</td><td>期まで</td> </tr> </table>	保険証券(書)の記号番号		払込期間及び払込月数				年	月	期から	年	月	期まで	年	月	期から	年	月
保険証券(書)の記号番号		払込期間及び払込月数																
年	月	期から	年	月	期まで													
年	月	期から	年	月	期まで													
物販等	店頭販売商品の販売 カタログ販売 その他()																	

上記の金額を、確かに領収いたしました。

2020年 11月 6日

取扱郵便局 高知秦泉寺 郵便局

電話番号 088-823-4793

日本郵便株式会社

(所在地：東京都千代田区大手町2丁目3番1号)

取扱者氏名



※ 裏面の「ご注意」欄をご確認ください。

第 139593-19 号

領収書

高知市議会 保研・中道 様

[販売]
 おいしいにっぽん第2集・84
 840円 20枚 ¥16,800
 84円普通切手
 84円 126枚 ¥10,584

 小計 ¥27,384

 課税計(10%) ¥0
 (内消費税等 ¥0)
 非課税計 ¥27,384

 合計 ¥27,384
 口計 ¥27,384
 お預り金額 ¥27,384



〒100-8792 日本郵便株式会社
 東京都千代田区大手町2-3-1
 取扱日時：2020年11月12日 11:31
 担当：[Redacted]
 発行No. 201112J2760 端N86箱01
 連絡先：高知秦泉寺郵便局
 TEL:088-823-4793

郵便物等差出通数証明書

1 差出日

2020 年 11 月 6 日

2 差出場所

高知秦泉寺郵便局

3 差出人

高知市土佐山榎谷 632

和田 勝美

4 郵便物等の種別

普通郵便物 674 通

日付印



郵便物等差出通数証明書

1 差出日

2020 年 11 月 12 日

2 差出場所

高知秦泉寺郵便局

3 差出人

高知市土佐山梶谷 632

和田 勝美

4 郵便物等の種別

普通郵便物 326 通

日付印



領 収 書

第 140886-14 号

おなまえ	保守・中道クラブ 様		<領収内訳>	<備考>
受領金額	百万	千	現金	84,000円
			小切手	円
			切手	円
			証紙	円
			キャッシュレス決済	円
			(決済ブランド名:)	
※ 金額欄を訂正しているものは無効です				

お取引の内容				
郵便	切手・葉書・印紙・販売品の販売 郵便料金の収納 〔別納 計器予納金 受取人払 着払 その他()〕	国定シリーズ (@ 840円) × 50 (枚・個・通・件)		
		美術の世界 (@ 840円) × 50 (枚・個・通・件)		
		(@ 円) × (枚・個・通・件)		
		(@ 円) × (枚・個・通・件)		
		(@ 円) × (枚・個・通・件)		
貯金				
保険	保険料の払込み	保険証券(書)の記号番号	払込期間及び払込月数	
			年 月期から 年 月期まで 年 か月分	年 月期から 年 月期まで 年 か月分
物販等	店頭販売商品の販売 カタログ販売 その他()	(申込書番号)		

上記の金額を、確かに領収いたしました。

2020 年 11 月 6 日

日本郵便株式会社

(所在地: 東京都千代田区大手町2丁目3番1号)

取扱郵便局 高知横内 郵便局

電話番号 088-843-4020

取扱者氏名

【郵便局】
収入印紙

課税相当額
以上貼付

取扱者
印

※ 裏面の「ご注意」欄をご確認ください。

第 140886-14 号

郵便物等差出通数証明書



1 差出月日

令和2年11月6日

2 差出場所

高知横内郵便局

3 差出人

高知市本町5-1-45
高知市議会 保守・中道クラブ

4 郵便物等の種別

普通郵便物 1000通

日付印



領収書

高知市議会 保身・中道クラブ 様

[別納引受]		
第一種定形 @84	700通	¥58,800

小計		¥58,800

郵便物引受合計通数	700通	
課税計(10%)		¥58,800
(内消費税等)		¥5,345)
非課税計		¥0

△計		¥58,800
お預り金額		¥60,000
おつり		¥1,200

印紙税申告納
付につき廻町
税務署承認済



〒100-8792 日本郵便株式会社
東京都千代田区大手町2-3-1
取扱日時：2020年11月5日 16:59
担当：[REDACTED]
発行No. 201105A6991 端N60箱15
連絡先：高知本町郵便局
TEL:088-822-5735

領収書

高知市議会 保身・中道クラブ 様

[別納引受]		
第一種定形 @84	229通	¥19,236

小計		¥19,236

郵便物引受合計通数	229通	
課税計(10%)		¥19,236
(内消費税等)		¥1,748)
非課税計		¥0

△計		¥19,236
お預り金額		¥20,236
おつり		¥1,000



〒100-8792 日本郵便株式会社
東京都千代田区大手町2-3-1
取扱日時：2020年11月6日 9:14
担当：[REDACTED]
発行No. 201106A3456 端N57箱10
連絡先：高知本町郵便局
TEL:088-822-5735

領収書

高知市議会 保守・中道クラブ様

[別納引受]		
第一種定形 @84	492通	¥41,328
小計		¥41,328
区内特別基(定)		
@73	497通	¥36,281
小計		¥36,281
郵便物引受合計通数 989通		
課税計(10%)		¥77,609
(内消費税等)		¥7,055)
非課税計		¥0
合計		¥77,609
お預り金額		¥80,000
おつり		¥2,391

印紙税申告納
付につき趣町
税務署承認済

〒100-8792 日本郵便株式会社
東京都千代田区大手町2-3-1
取扱日時：2020年11月4日 11:39
担当：[REDACTED]
発行No. 201104A4388 端N78箱01
連絡先：三里郵便局
TEL:088-847-0650

領収書

高知市議会 保守・中道クラブ様

[別納引受]		
第一種定形 @84	1,000通	20.5g ¥84,000
小計		¥84,000
郵便物引受合計通数 1,000通		
課税計(10%)		¥84,000
(内消費税等)		¥7,636)
非課税計		¥0
合計		¥84,000
お預り	クレジット	¥84,000

〒100-8792 日本郵便株式会社
東京都千代田区大手町2-3-1
取扱日時：2020年11月7日 11:20
担当：[REDACTED]
発行No. 201107A4200 端N82箱04
連絡先：高知中央郵便局
TEL:0570-004-872

領収証

高知市議会保守中道クラブ様

¥ 67,100 -

内消費税

6,100 円

但し会報誌送料@61円×1,000枚

上記のとおり正に領収いたしました。

ご入金内訳	
現金	✓
小切手	
相殺	
計	

048986

2020 年 11 月 2 日

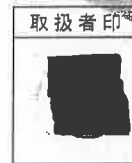

(社印および取扱者印なきもの無効)



夢のうるおい、人のうるおいを創る企業、DAISEI

株式会社 たいせい

〒781-0082 高知市南川添9番5号
Tel. 088-884-887 Fax. 088-885-3747

様式第7号(第6条関係)

活動内容報告書兼
政務活動費支出明細書

会派名：保守・中道クラブ

	期間又は月日	10月1日(木) ~ 12月31日(木)	
	支出先	有限会社 ネクスト	
活動内容等	目的・内容・結果等	1. 会報紙配布のため	
		※ 行政視察を行った場合は、「行政視察報告書」を添付してください。	
支出金額等	項目	使途内容の明細, 積算の基礎等	金額(円)
	調査研究費		
	研修費		
	要請・陳情活動費		
	会議費		
	資料作成費		
	資料購入費		
	広報広聴費	会報紙印刷代 令和2年10月 (165,550) (会報お届け挨拶文代含む)	165,550
	人件費		
	事務諸費		
		合計	165,550
領収証書及び支払証明書添付枚数 1 枚			
備考			

※ 枠内に収まらない場合は、別紙に整理し添付してください。

会報 vol. 6
(案内文書)
¥165,550

お客様コード
780-0870

請求書

16160

2020年 10月 30日

高知県高知市本町4-1-24 6F

next

株式会社 ネクスト
代表取締役 細川 淳
〒780-8036 高知市東山町202番地
TEL.088・831・5700 FAX.088・831・5772
【取引銀行】
四国銀行 神田支店 (普通)0496570



高知市議会 保守・中道クラブ 御中

TEL088-823-9401 FAX088-873-0121

担当:

下記の通りご請求申し上げます。

品番・品名	数量	単位	単価	金額	備考
市議会タイムズ 会報 VOL. 6	7,000	部		112,000	
市議会タイムズのご案内 7種	7,000	部		38,500	
			消費税等	15,050	課税対象額 150,500
合計				¥165,550	

領収書

高知市議会 保守・中道クラブ様

金額	¥165,550
----	----------



但市議会タイムズ Vol. 6 及びのご案内
R 2 年 10月 30日 上記正に領収いたしました

内 訳

- 現金
- 小切手
- 手形
- 振込
- 消費税額 (10) %

next

株式会社 ネクスト
〒780-8036 高知市東山町202番地
TEL.088・831・5700 FAX.088・831・5772



市議会

SHIGIKAI TIMES

高知市議会 保守・中道クラブ

タイムズ

【Vol.6】 令和2年秋号 facebook 保守・中道クラブ

〈編集・発行〉保守・中道クラブ
 代表 竹村 邦夫 広報担当 横山 公大
 〒780-8571 高知市本町5-1-45
 TEL 088-823-9401 / FAX 088-873-0121



かるぽーと、桂浜荘に関する補正予算への
 附帯意見を直接、岡崎市長に手渡しました！

■7月臨時会(第477回)

7月17日～20日、新型コロナウイルス対策に関する国の第二次補正予算成立を受けて開催。宿泊事業継続支援給付金、旅客運送事業者経営維持支援給付金、鏡地区・土佐山地区への光ファイバ整備事業など合計46億円余りの補正予算に賛成し、可決されました。

■8月臨時会(第478回)

8月12日、総額6億4,219万円余りで高知市立学校の小学校4年生以上の全児童生徒分に当たる14,271台のタブレット端末を整備するための購入契約締結議案に賛成し、可決されました。

■9月定例会(第479回)

9月9日～30日の21日間、9月定例会が開催されました。激しい議論になったのは、補正予算に含まれる市民文化プラザ「かるぽーと」の長寿命化工事費40億円とコロナ禍で経営危機に陥っている国民宿舎桂浜荘の指定管理者「一般財団法人高知市桂浜公園観光開発公社」への経営支援金4,300万円余りの取扱いでした。

予算決算委員会では、かるぽーと予算を皆減する修正案①、桂浜荘予算を減額する修正案②が別々の会派から提出され、採決では①②とも否決した後、市長原案も否決されるという異例の事態となりましたが、最終日の本会議採決では、一転、公明党(6名)が市長原案に賛成したことで補正予算は可決されました。

◆9/30本会議での採決-賛否と議決結果

区分	主な議案、請願・陳情の件名	賛・否	可・否
予算	令和2年度一般会計補正予算(1億3,100万円)		
	・横内小学校教室整備 1億900万円 ・農産物集出荷施設等整備 7,715万円 ・国民宿舎経営支援金 4,371万円 ・総合運動場及び東部運動場整備 2,750万円 ・愛宕商店街アーケード撤去補助 198万円 ・継続費/文化プラザ整備40億円(R3~5年度に支出)	賛成	可決
決算	令和元年度一般・特別会計決算	賛成	認定
意見書	妊産婦医療費助成制度創設を高知県に求める意見書	反対	可決
陳情	妊産婦医療費助成制度創設を高知市に求める件 (主旨は理解する。しかし、私たち会派は、子ども医療費全額補助制度の対象を現行の小学6年生から中学3年生まで拡充することを優先すべき、との考え方から反対したもの。)	反対	採択

3月定例会代表質問



横山 公大

市議会議員の負託をいただき、2年目を迎えました。議員の役割は多岐に渡りますが、その中でも、個人質問は私にとって重要な仕事のひとつと位置付け取り組んでおります。今議会までを振り返ってみましても、コロナの影響と代表質問を省き、全ての定例会において登壇してまいりました。

議会での質問と答弁は半永久的に議事録として保管されます。よって、議員にとっても執行部にとっても、その発言が後世に残るものとして、責任のあるものにしなければなりません。高知市議会においては、現在3月6月9月12月と、年4回の定例会がありますので、個人質問に臨むには、3か月間しっかりと諸問題に向き合わないといけません。

コロナの影響が各産業界に影響を及ぼし、世界的なGDPの減少を見ても分かる通り、多くの方々在不況の煽りを受けています。国の支援はもちろん必要ですが、今後、自治体の舵取りが明暗を分けるといっても過言ではありません。皆さんの声を届け、皆さんと知恵を出し合い、共に乗り越えるために、引き続き議員の職を全うしてまいります。

※個人質問の全内容については是非QRコードからご覧ください。

今回は全14問の質問を行いました。市議会タイムズでは、いじめ問題について記載します。

■高知市で初めて第三者委員会が設置された、市立小学校いじめ重大事態事案について

第三者委員会の進捗について

高知市議会
議会中継



◎ 昨年12月議会で採択された請願を重く受け止め、調査委員会にもその旨を伝え、でき得る限り迅速な対応を目指してきたが、調査の完成までに時間を要しているため、被害児童、保護者に対しご心配をお掛けしている。今後、「いじめ防止対策推進法」の理念に基づき、いじめ問題に対する取り組みを粘り強く進めていく。

本いじめ重大事態事案につきましては、教育長の答弁に一部誤りがあり、後日訂正の発言がありました。これは保護者が傍聴に訪れており、事実と違う答弁を即刻指摘したことで、訂正に至りました。要するに議会に持ち込む諸問題を議員が質問をする。そしてその答弁を当事者である市民の皆さんが直接聴く。そこに矛盾や誤認、また隠蔽を感じ得た場合、さらにそれを追求できるという、まさに民意を持って臨むことができるものです。その後の教育委員会の対応は明らかに前進したものと、被害に遭われた保護者とも実感しているところです。教育委員会の職員も日々様々な対応に追われておりますので、私としましても相互関係を意識しながら、一日も早い解決に向かうよう被害者に寄り添いながら今後も対応してまいります。



清水 おさむ

提案説明でコロナ禍の財政運営は「今までにない厳しい状況」と発言されたが具体的な説明を求める。

◎ 本年度は、新型コロナウイルスの影響で市税をはじめとする歳入科目全般において減免や徴収猶予を行っており減収が想定される。このため4月13日付庁内通知で、歳入の動向を注視し、収支均衡に向けて的確な対応をとるよう周知徹底を図った。具体的には、8月末現在で約3億3千万円が市税徴収猶予特例の適用を受けており、今後もその額が膨らむことが予想されるが、国が創設した特例債によって減収分を補填する。また、生活保護費が減少したことで、普通交付税が予算比5億

7千万円程度下回ることから財政状況は極めてひっ迫している。決算対策として活用できる財政調整基金や減債基金などの現時点での残高は約19億円と非常に少なく、支出削減が必要である。現時点では過去に実施した「執行停止」までは考えていないが、新型コロナウイルスの影響で中止になった行事やイベントなど「不要不急の経費」については極力支出を控えるよう庁議で指示している。

文化プラザ「かるぼーと」の長寿命化整備事業の財源はどうするのか。

◎ 活用を予定している公共施設等適正管理推進事業債は、充当率90%、交付税措置38%だが、令和3年度に事業期間が終了する。事業期間の延長に向けては、中核市市長会内に設置されたプロジェクトチームの幹事市として国への提言書の取り

まとめを行っている。「かるぽーと」改修費の内、多額の事業費を計上している令和4年度以降については、交付税措置がない一般事業債を充てるしかないが、今後、公共施設等適正管理推進事業債の延長に向けた働きかけと併せ、基金活用等の財源確保に努める。

高知県中央食肉公社の直近の経営状況はどうか。

〔答〕 令和元年度の実質収支は1700万円余りの赤字で、赤字幅は前年度比で約77万円拡大している。本年度も4月から8月まで、牛・馬が前年同月比102頭、10.1%の減、豚が289頭、9.5%の減と

なっており、コロナ禍における外食産業の需要低迷によって、今後も厳しい状況が続くと考えられる。

県やJA等が進める新食肉センター整備の進捗状況はどうか。

〔答〕 新型コロナによる需要減少や豚肉販売など、収支計画に影響を与える状況変化があり、運営シミュレーションをより精度の高いものに見直すため、一定の時間を要し、稼働開始時期は約7ヶ月遅れの令和4年11月となる見込みである。

以上が簡易版です。なお、完全版の議事録は高知市のホームページに掲載されます。

私たちの主張!!



竹村 邦夫

平成30年3月、突然、高知市斎場での炉入れ前の告別儀式が一切できなくなりました。業務時間短縮が目的とのことでしたが、こともあろうに市民の皆様へのお知らせは、「あかるいまち」に掲載した記事(右記参照)、ただ一つでした。

市民の方々や葬祭関係者からの問題提起を受けた私は、突然の取扱い変更疑問を持つとともに、残された家族への配慮が著しく欠けている点を大きな問題と感じ、平成30年9月定例会において、市長・執行部を一問一答方式で厳しく追及いたしました。

その結果、突然の取扱い変更から1年半もの期間

を要しましたが、本年4月からご遺体を炉に入れる前の告別儀式が元のようにできる運びとなりました。

今回の件で、行政はサービスの効率性を追求することと併せ、それが独善的にならないよう市民の意見をしっかりと聞き、最善の方法を見出し、かつスピード感を持って対応しなければならぬとの教訓を得ました。

今後も市民の皆様から頂戴したご意見を市政に届けてまいりますので、ご支援ご協力をよろしくお願い申し上げます。

斎場の利用方法が変わりました

斎場は、将来の火葬件数の増加や大規模災害時への対応のため現在改修工事を行っています。今後の火葬業務が円滑になるよう、利用方法についても次のとおり変更しました。ご協力をよろしくお願いいたします。
 ▶告別室の利用方法…従来「告別の儀式」を行っていた告別室は、見送りの皆さんの集合場所として利用し「告別の儀式」は行わないものとします。
 ▶ひつぎ内への物品の入れ合わせ(副葬品)の禁止…火葬燃焼時における煙や匂い、有毒ガスの発生の原因となるので、ひつぎ内への物品の入れ合わせは禁止します。なお、生花については極力少量を禁止対象外とします。
 ☎斎場 ☎832-3049

2018年3月「あかるいまち」に掲載されたお知らせ。



和田 勝美

中山間地域の安全を守っています!

本市では、過去に台風による災害や集中豪雨による水害が繰り返し発生し、その都度、災害復旧に取り組んできました。現在は水害だけではなく、南海トラフ地震対策にも精力的に取り組んでいるところです。一方、中山間地域においては、大雨による住家へのがけ崩れや県道や市道への落石等、数多くの災害が発生します。危険が想定される箇所では予防工事を実施していますが、予算にも限りがあり十分ではありません。今後とも、国・県・市に対して、粘り強く防災対策

予算の確保を求め、住民の安全・安心に取り組んでいきたいと思っております。



①平成26年8月 台風11号による土砂崩れ (高川地区) (県道高知一本山線)
 ②平成30年 台風7号による山腹崩壊 令和2年より3ヶ年計画で県による防災工事を実施(市道土佐山132号線)
 ③令和元年10月 台風18号による落石 応急工事は完了。令和2年工事予定(市道201号線)



平田 文彦

いました。

現地説明では、本市の水源は、仁淀川・吉野川・鏡川の各水系がほぼ1/3づつを賄っており、今後も3水系の水源涵養を行っていくことが必要であるとのことでした。

新型コロナウイルスの影響により視察先が制限される中、私たち会派では、市民の命の源、飲料水の水源である仁淀川水系及び吉野川水系(高知分水)の現状と水道事業について認識を深めるため、また、本市の地場産業である土佐山石灰鉱山の現状を把握するため、去る8月28日(金)、現地視察を行

また、仁淀川取水については、本市はいの町との覚書によって、仁淀川水質等環境保全対策費約7500万円を毎年、同町に支払っていることから、今後とも同町の水質対策には注視していかなければならないと考えます。

土佐山石灰鉱山を開発する高知太平洋鉱業株式会社は、採掘作業による騒音が鉱山周辺に点在する民家に極力、影響を及ぼさないようにするため、環境保全式階段採掘法を採用するなど、地元住民に最大限配慮した対策を実施していました。また、同社は、鉱産税の納入、地元雇用によって本市経済の発展に大きく貢献していることを知る良い機会になりました。

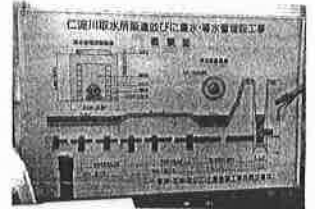

吉永 哲也

それでも今までに経験したこともない役目もさせていただき、少しは見識も広がったのではと感じています。この経験を活かし市政発展に微力ながら貢献させていただきたく所存です。

9月定例会では、「かるぽーと」改修に係る継続費40億円の補正予算議案が提出され、多くの議論が

本年6月定例会において、同僚議員から推挙をいただき、第119代高知市副議長を拝命してから早くも4ヶ月が過ぎようとしています。今年はコロナ禍で多くの行事が中止となり、副議長としての公務も昨年までとは随分様子が違っていると聞かされています。

なされました。

18年前、市民の熱い要望で建築された「かるぽーと」の使用目的を今すぐ変更することはできず、また安全上の問題もあり、市長提案議案には賛成せざるを得ませんでした。

しかし、今回の改修後20年間に更に75億円(合計115億円)規模の改修を予定している点や、維持管理費が毎年4億円(合計80億円)必要とされている点には大きな疑問を持っています。今後10年～15年先にはどうするのか、今回の改修費の削減も含め早急に具体策を取るべきと考えます。



福島 明

係にあります。

現在の高知市の財政状況は極めて逼迫しており、令和元年度の一般会計決算は、財政調整基金や減債基金の取り崩しを行ったことなどにより、辛うじて実質収支で黒字を確保しております。財政

9月定例会は決算議会

9月定例会は決算議会とも言われ、予算決算委員会の各分科会では決算の審査が行われました。私は昨年6月に行財政改革調査特別委員会委員長、本年6月からは高知市監査委員に就任、常任委員会では総務委員会に所属しており、本市財政部とは密接な関

指標をみると経常収支比率は97.8%で、財政構造の硬直化を示す厳しいものになっています。

また、公共団体の財政状態が健全であるかどうかを判断する「健全化判断比率」の4指標の一つである将来負担比率(180.2%)は類似54団体における比較では平均値を大きく上回って、ワーストワンとなっています。

今後も扶助費(513億9,306万円)の増加は続き、維持管理費の増加も見込まれるなど財政悪化がさらに進む状況にあり、私たち議会は市民の負託と信頼に応えるべく、健全で持続可能な財政基盤の確立に向け、市長・執行部とともに、さらなる行財政改革の推進に取り組んで参ります。

保守・中道クラブ「市議会タイムズ」のお届け

平素より格別のご高配を賜り、誠にありがとうございます。また、この議会広報紙を手にとってお読みいただいていること、私ども会派の活動に興味・関心をお寄せいただいていることに、心から感謝申し上げます。

6月定例会以降、新型コロナ対策と並行した「経済復興対策」が本格化しております。高知市議会でも7月、8月、9月と毎月、議会を開催して、宿泊事業継続支援給付金の創設など本市独自の政策・施策を審議し、決定しております。

また、去る8月28日、議会開催の間を活用して市内視察を実施し、「命の水(水道水)」の確保対策や地場に根付く企業「高知太平洋鉱業株式会社」様を訪問し、知られざる石灰石採掘現場を見て参りました。

今回お届けする会派広報紙では、これらの活動のほか、9月定例会での個人質問、会派メンバーの近況や課題意識などについて掲載しておりますので、ご高覧下さいますようお願いいたします。

未だ終息せぬコロナ禍の中、市民の皆様あるいは産業界におかれましても厳しい状況が続いておりますが、私ども会派では常に皆様に寄り添う活動を進めておりますので、ご意見・ご要望・ご提言がございましたら、遠慮なくお聞かせ下さいませ。

季節の変わり目を迎え、寒さも増してまいりました。皆さま方におかれましてもご健康にはくれぐれもご留意くださいますようお願い申し上げます。



竹村 邦夫

高知市議会 保守・中道クラブ

電話 088-823-9401
FAX 088-873-0121

facebook

代 表	竹 村	邦 夫	夫 美 彦 也 明 大
副 代 表	和 清	田 水	勝 お さ
幹 事 長	平 吉	田 永	お 文 哲 公
政 調 会 長	福 横	島 山	
会 計 責 任 者			



保守・中道クラブ「市議会タイムズ」のお届け

平素より格別のご高配を賜り、誠にありがとうございます。また、この議会広報紙を手にとってお読みいただいていること、私ども会派の活動に興味・関心をお寄せいただいていることに、心から感謝申し上げます。

6月定例会以降、新型コロナ対策と並行した「経済復興対策」が本格化しております。高知市議会でも7月、8月、9月と毎月、議会を開催して、宿泊事業継続支援給付金の創設など本市独自の政策・施策を審議し、決定しております。

また、去る8月28日、議会開催の間を活用して市内視察を実施し、「命の水(水道水)」の確保対策や地場に根付く企業「高知太平洋鋳業株式会社」様を訪問し、知られざる石灰石採掘現場を見て参りました。

今回お届けする会派広報紙では、これらの活動のほか、9月定例会での個人質問、会派メンバーの近況や課題意識などについて掲載しておりますので、ご高覧下さいますようお願いいたします。

未だ終息せぬコロナ禍の中、市民の皆様あるいは産業界におかれましても厳しい状況が続いておりますが、私ども会派では常に皆様に寄り添う活動を進めておりますので、ご意見・ご要望・ご提言がございましたら、遠慮なくお聞かせ下さいませ。

季節の変わり目を迎え、寒さも増してまいりました。皆さま方におかれましてもご健康にはくれぐれもご留意くださいますようお願い申し上げます。



和田 勝美

高知市議会 保守・中道クラブ

電話 088-823-9401

FAX 088-873-0121

facebook

代 表	竹 和	村 田	邦 勝	夫 美
副 代 表	清 平	水 田	お さ	む 彦
幹 事 長	吉 福	永 島	文 哲	也 明
政 調 会 長	横	山	公	大
会 計 責 任 者				



保守・中道クラブ「市議会タイムズ」のお届け



清水 おさむ

平素より格別のご高配を賜り、誠にありがとうございます。また、この議会広報紙を手にとってお読みいただいていること、私ども会派の活動に興味・関心をお寄せいただいていることに、心から感謝申し上げます。

6月定例会以降、新型コロナ対策と並行した「経済復興対策」が本格化しております。高知市議会でも7月、8月、9月と毎月、議会を開催して、宿泊事業継続支援給付金の創設など本市独自の政策・施策を審議し、決定しております。

また、去る8月28日、議会開催の間を活用して市内視察を実施し、「命の水(水道水)」の確保対策や地場に根付く企業「高知太平洋鉱業株式会社」様を訪問し、知られざる石灰石採掘現場を見て参りました。

今回お届けする会派広報紙では、これらの活動のほか、9月定例会での個人質問、会派メンバーの近況や課題意識などについて掲載しておりますので、ご高覧下さいますようお願いいたします。

未だ終息せぬコロナ禍の中、市民の皆様あるいは産業界におかれましても厳しい状況が続いておりますが、私ども会派では常に皆様に寄り添う活動を進めておりますので、ご意見・ご要望・ご提言がございましたら、遠慮なくお聞かせ下さいませ。

季節の変わり目を迎え、寒さも増してまいりました。皆さま方におかれましてもご健康にはくれぐれもご留意くださいますよう心からお祈り申し上げます。

高知市議会 保守・中道クラブ

電話 088-823-9401
FAX 088-873-0121

facebook

代 表	竹 和	村 田	邦 勝	夫 美
副 代 表	清 平	水 田	お さ	む 彦
幹 事 長	吉 福	永 島	文 哲	也 明
政 調 会 長	横	山	公	大
会 計 責 任 者				

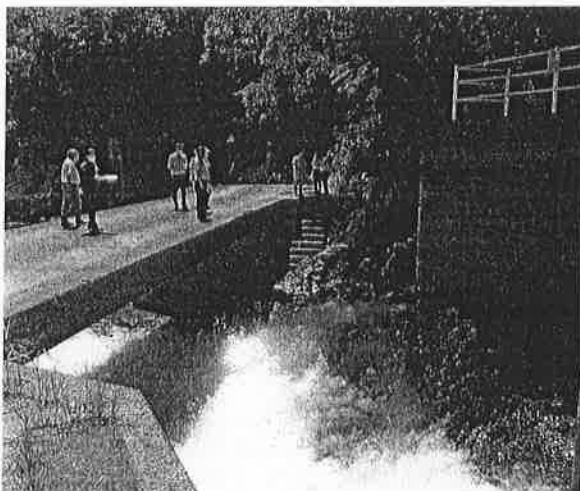

保守・中道クラブ「市議会タイムズ」のお届け

平素より格別のご高配を賜り、誠にありがとうございます。また、この議会広報紙を手にとってお読みいただいていること、私ども会派の活動に興味・関心をお寄せいただいていることに、心から感謝申し上げます。

6月定例会以降、新型コロナ対策と並行した「経済復興対策」が本格化しております。高知市議会でも7月、8月、9月と毎月、議会を開催して、宿泊事業継続支援給付金の創設など本市独自の政策・施策を審議し、決定しております。

また、去る8月28日、議会開催の間を活用して市内視察を実施し、「命の水(水道水)」の確保対策や地場に根付く企業「高知太平洋鋳業株式会社」様を訪問し、知られざる石灰石採掘現場を見て参りました。

今回お届けする会派広報紙では、これらの活動のほか、9月定例会での個人質問、会派メンバーの近況や課題意識などについて掲載しておりますので、ご高覧下さいますようお願いいたします。

未だ終息せぬコロナ禍の中、市民の皆様あるいは産業界におかれましても厳しい状況が続いておりますが、私ども会派では常に皆様に寄り添う活動を進めておりますので、ご意見・ご要望・ご提言がございましたら、遠慮なくお聞かせ下さいませ。

季節の変わり目を迎え、寒さも増してまいりました。皆さま方におかれましてもご健康にはくれぐれもご留意くださいますようお願い申し上げます。



平田 文彦

高知市議会 保守・中道クラブ

電話 088-823-9401
FAX 088-873-0121

facebook [保守・中道クラブ](#) [検索](#)

代表 夫美 彦也 明大
副代表 邦勝 おさむ
幹事 村田 水田 永島 山
政調会長 竹和 清平 吉福 横
会計責任者



保守・中道クラブ「市議会タイムズ」のお届け

平素より格別のご高配を賜り、誠にありがとうございます。また、この議会広報紙を手にとってお読みいただいていること、私ども会派の活動に興味・関心をお寄せいただいていることに、心から感謝申し上げます。

6月定例会以降、新型コロナ対策と並行した「経済復興対策」が本格化しております。高知市議会でも7月、8月、9月と毎月、議会を開催して、宿泊事業継続支援給付金の創設など本市独自の政策・施策を審議し、決定しております。

また、去る8月28日、議会開催の間を活用して市内視察を実施し、「命の水(水道水)」の確保対策や地場に根付く企業「高知太平洋鉱業株式会社」様を訪問し、知られざる石灰石採掘現場を見て参りました。

今回お届けする会派広報紙では、これらの活動のほか、9月定例会での個人質問、会派メンバーの近況や課題意識などについて掲載しておりますので、ご高覧下さいますようお願いいたします。

未だ終息せぬコロナ禍の中、市民の皆様あるいは産業界におかれましても厳しい状況が続いておりますが、私ども会派では常に皆様に寄り添う活動を進めておりますので、ご意見・ご要望・ご提言がございましたら、遠慮なくお聞かせ下さいませ。

季節の変わり目を迎え、寒さも増してまいりました。皆さま方におかれましてもご健康にはくれぐれもご留意くださいますよう心からお祈り申し上げます。



吉永 哲也

高知市議会 保守・中道クラブ

電話 088-823-9401
FAX 088-873-0121

facebook [保守・中道クラブ](#) [検索](#)

代 表	竹 和 清 平 吉 福 横	村 田 水 田 永 島 山	邦 勝 お 文 哲 公	夫 美 む 彦 也 明 大
副 代 表				
幹 事 長				
政 調 会 長				
会 計 責 任 者				

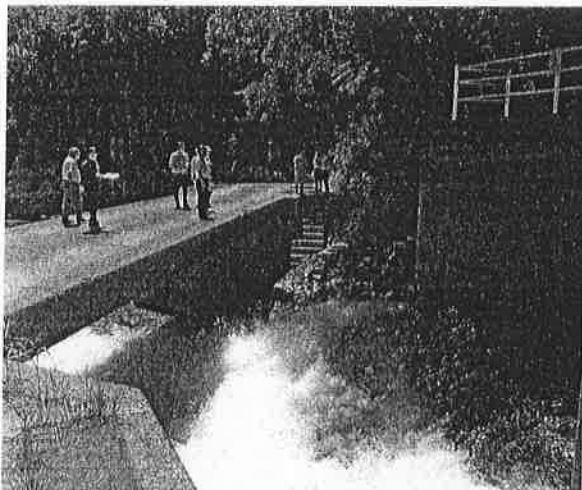

保守・中道クラブ「市議会タイムズ」のお届け

平素より格別のご高配を賜り、誠にありがとうございます。また、この議会広報紙を手にとってお読みいただいていること、私ども会派の活動に興味・関心をお寄せいただいていることに、心から感謝申し上げます。

6月定例会以降、新型コロナ対策と並行した「経済復興対策」が本格化しております。高知市議会でも7月、8月、9月と毎月、議会を開催して、宿泊事業継続支援給付金の創設など本市独自の政策・施策を審議し、決定しております。

また、去る8月28日、議会開催の間を活用して市内視察を実施し、「命の水(水道水)」の確保対策や地場に根付く企業「高知太平洋鋳業株式会社」様を訪問し、知られざる石灰石採掘現場を見て参りました。

今回お届けする会派広報紙では、これらの活動のほか、9月定例会での個人質問、会派メンバーの近況や課題意識などについて掲載しておりますので、ご高覧下さいますようお願いいたします。

未だ終息せぬコロナ禍の中、市民の皆様あるいは産業界におかれましても厳しい状況が続いておりますが、私ども会派では常に皆様に寄り添う活動を進めておりますので、ご意見・ご要望・ご提言がございましたら、遠慮なくお聞かせ下さいませ。

季節の変わり目を迎え、寒さも増してまいりました。皆さま方におかれましてもご健康にはくれぐれもご留意くださいますよう心からお祈り申し上げます。



福島 明

高知市議会 保守・中道クラブ

電話 088-823-9401
FAX 088-873-0121

facebook [保守・中道クラブ](#) [検索](#)

代表	夫美 彦也 明大
副代表	邦勝 おさむ
幹事	竹和 清平 吉福 横
政調会長	村田 水田 永島 山
会計責任者	邦勝 お文 哲 公



保守・中道クラブ「市議会タイムズ」のお届け



横山 公大

平素より格別のご高配を賜り、誠にありがとうございます。また、この議会広報紙を手にとってお読みいただいていること、私ども会派の活動に興味・関心をお寄せいただいていることに、心から感謝申し上げます。

6月定例会以降、新型コロナ対策と並行した「経済復興対策」が本格化しております。高知市議会でも7月、8月、9月と毎月、議会を開催して、宿泊事業継続支援給付金の創設など本市独自の政策・施策を審議し、決定しております。

また、去る8月28日、議会開催の間を活用して市内視察を実施し、「命の水(水道水)」の確保対策や地場に根付く企業「高知太平洋鋳業株式会社」様を訪問し、知られざる石灰石採掘現場を見て参りました。

今回お届けする会派広報紙では、これらの活動のほか、9月定例会での個人質問、会派メンバーの近況や課題意識などについて掲載しておりますので、ご高覧下さいますようお願いいたします。

未だ終息せぬコロナ禍の中、市民の皆様あるいは産業界におかれましても厳しい状況が続いておりますが、私ども会派では常に皆様に寄り添う活動を進めておりますので、ご意見・ご要望・ご提言がございましたら、遠慮なくお聞かせ下さいませ。

季節の変わり目を迎え、寒さも増してまいりました。皆さま方におかれましてもご健康にはくれぐれもご留意くださいますよう心からお祈り申し上げます。

高知市議会 保守・中道クラブ

電話 088-823-9401
FAX 088-873-0121

facebook [保守・中道クラブ](#) [検索](#)

代 表	竹	村	邦	夫
副 代 表	和	田	勝	美
幹 事 長	清	水	お	さ
政 調 会 長	平	田	文	む
会 計 責 任 者	吉	永	哲	彦
	福	島	公	也
	横	山		明
				大



様式第7号(第6条関係)

活動内容報告書兼
政務活動費支出明細書

会派名：保守・中道クラブ

	期間又は月日	10月1日(木)～12月31日(木)	
	支出先	[REDACTED] 他6件	
活動内容等	目的・内容・結果等	<p>1. 会報紙配布のため</p> <p>※ 行政視察を行った場合は、「行政視察報告書」を添付してください。</p>	
支出金額等	項目	使途内容の明細, 積算の基礎等	金額(円)
	調査研究費		
	研修費		
	要請・陳情活動費		
	会議費		
	資料作成費		
	資料購入費		
	広報広聴費	会報紙配布のための宛名書きとして (@20,000×7議員分)	140,000
	人件費		
	事務諸費		
		合計	140,000
領収証書及び支払証明書添付枚数 7 枚			
備考			

※ 枠内に収まらない場合は、別紙に整理し添付してください。

20,000 × 7 = 140,000

¥ 140,000

領 収 書

令和 2年 11月 23日

高知市議会 保守・中道クラブ 様

金額 20,000 円

但し、発送費（宛名書き）

住所 高知市 [REDACTED]

氏名 [REDACTED]

領 収 書

令和 2年 11月 /日

高知市議会 保守・中道クラブ 様

金額 20,000 円

但し、発送費（宛名書き）

住所 高知市 [REDACTED]

氏名 [REDACTED]

領 収 書

令和 2 年 10 月 30 日

高知市議会 保守・中道クラブ 様

金額 20,000 円

但し、発送費（宛名書き）

住所 高知市

氏名

印

領 収 書

令和 2 年 11 月 2 日

高知市議会 保守・中道クラブ 様

金額 20,000 円

但し、発送費（宛名書き）

住所 高知市

氏名

領 収 書

令和 2 年 10 月 28 日

高知市議会 保守・中道クラブ 様

金額 20,000 円

但し、発送費（宛名書き）

住所 高知市 [REDACTED]

氏名 [REDACTED]

領 収 書

令和 2 年 11 月 / 日

高知市議会 保守・中道クラブ 様

金額 20,000 円

但し、発送費（宛名書き）

住所 高知市 [REDACTED]

氏名 [REDACTED]

領 収 書

令和 2 年 11 月 (日

高知市議会 保守・中道クラブ 様

金額 20,000 円

但し、発送費 (宛名書き)

住所 高知市

氏名

活動内容報告書兼

政務活動費支出明細書

会派名：保守・中道クラブ

活動内容等	期間又は月日	10月1日(木) ~ 12月31日(木)	
	支出先	NTT他5件	
目的・内容・結果等	1～2. 地域活動のための通信費 3. 記録収集のため 4～6. 議会向けのためのみならず地域活動のために必要と思われる情報共有・作成のため		
支出金額等	項目	使途内容の明細, 積算の基礎等	金額(円)
	調査研究費		
	研修費		
	要請・陳情活動費		
	会議費		
	資料作成費		
	資料購入費		
	広報広聴費		
	人件費		
	事務諸費	1. NTT電話料金 (8,885) 2. NHK (6,985) 3. シャープ(コピー機・紙折り機リース代) (67,716) 4. 岡村文具(コピー機カウンター代) (56,033) 5. 池商店(コピー用紙他) (4,135) 6. サンマックエース(アスクル) (5,447)	149,201
合計			149,201
領収証書及び支払証明書添付枚数 <u>15</u> 枚			
備考			

※ 枠内に収まらない場合は、別紙に整理し添付してください。

内訳項目 CHARGE BREAKDOWN BY CATEGORY (YEN)	金額(円) AMOUNT (YEN)	請求内訳等詳細 DETAILS OF CHARGE BREAKDOWN	税区分 TAX
◆088-873-0121			
◇NTT西日本ご利用分	2,781	回線使用料(基本料)(事務用) ダイヤル通話料	8月21日~9月20日 8月21日~9月20日。なお前月分は127円でした。
	2,400		合算
	127		合算
	2	インターネットサービス料	1番月分の請求となります。
	252	消費税等相当額(合計)	合算表示の料金合計×10%
◇NTTコミュニケーションズご利用分	275	ダイヤル通話料	7月21日~9月20日、0570
	250		合算
	25	消費税等相当額(合計)	券をご利用の場合は、その料金を含む合算表示の料金合計×10%
◇NTT西日本分(小計)	3,056	(小計)	
◇合計	3,056	合計	

NTTファイナンス株式会社 電話料金等料金領収証 (西日本ご利用分)

お客様電話番号等 (BILLING NUMBER) 088-873-0121
 ご請求先氏名 (CUSTOMER NAME) 高知市議会保守・中道クラブ 様

下記、ご利用料金を口座振替により領収いたしました。
 The following amount was transferred from your account. (2020年11月7日発行)

2020年10月ご請求分	(2020年10月20日振替)
領収金額 (AMOUNT RECEIVED)	3,056 円
金融機関名 BANK/POST OFFICE	* * * * *
口座番号 ACCOUNT	* * *

印紙税申告納付につき芝
 税務署承認済

NTTファイナンス株式会社
 〒108-0075
 東京都港区港南1-2-70

NTT 10月
 7 3,056

細については、「ご請求内訳」をご覧ください。

翌月に2ヶ月まとめてご請求しております。
 ともっと割、Web光もともっと割、
 伸されます。自動延伸をご希望されない場合は
 引サービスを解約された場合、解約金が
 合には解約金は発生いたしません。
 om/war1/でご確認ください。

内訳項目 金額(円) CHARGE BREAKDOWN BY CATEGORY (YEN)	内訳金額(円) AMOUNT (YEN)	請求内訳等詳細 DETAILS OF CHARGE BREAKDOWN	[本内訳は、各サービス提供事業者が 発行したものです。]	税区分 TAX
◆088-873-0121 ◇NTT西日本ご利用分				
2,886	2,400	回線使用料〈基本料〉(事務用)	9月21日~10月20日	合算
	222	ダイヤル通話料	9月21日~10月20日。なお前月分は127円でした。	合算
	2	汎用バーサルサービス料	1ヶ月分のご請求となります。	合算
	262	消費税等相当額(合計)	合算表示の料金合計×10%	
◇合計	2,886	合計		

NTTファイナンス株式会社 電話料金等料金領収証 (西日本ご利用分)

お客様電話番号等 (BILLING NUMBER) 088-873-0121

ご請求先氏名(CUSTOMER NAME)
高知市議会保守・中道クラブ 様

下記、ご利用料金を口座振替により領収いたしました。
The following amount was transferred from your account. (2020年12月 7日発行)

2020年11月ご請求分	(2020年11月20日振替)
領収金額 (AMOUNT RECEIVED)	2,886円
金融機関名 BANK/POST OFFICE	*****
口座番号 ACCOUNT	***

印紙税申告納
付につき芝
税務署承認済

NTTファイナンス株式会社
〒108-0075
東京都港区港南1-2-70



NTT 11月

¥ 2,886

3円
3円 詳細については、「ご請求内訳」をご覧ください。

の場合は翌月に2ヶ月まとめてご請求しております。

(光もつともつと割、Web光もつともつと割、
が自動延伸されます。自動延伸をご希望されない場合は、
)に本割引サービスを解約された場合、解約金が生じ
約した場合には解約金は発生いたしません。
-w.com/wari/」でご確認ください。

内訳項目 CHARGE BREAKDOWN BY CATEGORY (円)	内訳金額(円) AMOUNT (YEN)	請求内訳等詳細 DETAILS OF CHARGE BREAKDOWN	税区 TAX
◆088-873-0121 ◇NTT西日本ご利用分 2,866	2,400 204	回線使用料(基本料)(事務用) ダイヤル通話料 10月21日~11月20日 10月21日~11月20日。なお前月分は222円でした。	合算 合算
◇NTTコミュニケーションズご利用分 77	260 70	ユニバーサルサービス料 消費税等相当額(合計) ダイヤル通話料 消費税等相当額(合計)	合算 合算
◇NTT西日本分(小計) 2,943	7 2,943	(小計)	
◇合計 2,943	2,943	合計	

NTTファイナンス株式会社 電話料金等料金領収証 (西日本ご利用分)

お客様電話番号等 (BILLING NUMBER) 088-873-0121
 ご請求先氏名(CUSTOMER NAME) 高知市議会保守・中道クラブ 様

下記、ご利用料金を口座振替により領収いたしました。
 The following amount was transferred from your account. (2021年 1月 9日発行)

2020年12月ご請求分 (2020年12月21日振替)	
領収金額 (AMOUNT RECEIVED)	2,943 円
金融機関名 BANK/POST OFFICE	* * * * *
口座番号 ACCOUNT	* * *

印紙税申告納付につき芝
税務署承認済

NTTファイナンス株式会社
〒108-0075
東京都港区港南1-2-70

NTT 12月
¥ 2,943

細については、「ご請求内訳」をご覧ください。
 翌月に2ヶ月まとめてご請求しております。
 ともっと割、Web光ももっとも割、伸されます。自動延伸をご希望されない場合は引サービスを解約された場合、解約金がかかります。合には解約金は発生いたしません。om/wari/でご確認ください。

NHK
6ヶ月分
¥ 6,985

NHK 放送受信料領収証

高知市議会 保守・中道クラブ 様

お客様番号 [REDACTED] 振替日 令和 2年10月26日

領 収 金 額 (消費税を含みます) 6,985 円	お支払期間 令和 2年11月 ~ 令和 3年 4月
精算内容 上記領収金額の内訳は次のとおりです 基本料額 7015円 料金変更差額 -30円	件数 地上契約 1
取扱金融機関 口座番号等の表示を希望されるお客様はご連絡ください	次回振替予定日 令和 3年 4月26日

上記放送受信料を口座振替により領収いたしました。

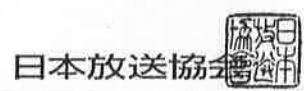

NHKホームページ

パソコン <http://nhk.jp> スマートフォン



お問い合わせ先 (電話番号のかけ間違いのないようご注意ください。)

- 受信料関係のお問い合わせ 0570-077-077
- 転居等のお届け(フリーダイヤル) 0120-151515
- 放送番組についてのご照会 088-823-2305

転居や衛星契約への変更のお届けはインターネットをぜひご利用ください。
<http://nhk.jp/jushinryo> (24時間いつでも簡単に手続きできます。)

IP電話等をご使用の方で、フリーダイヤル等ご利用いただけない場合は、
050-3786-5003をご利用ください。

受信料のお支払いありがとうございました。

岡村文具

10月

領 収 書

№ 007541

2020年 10 月 12 日

高知市議会保守中道クラブ 様

合計金額 ￥ 13,879

上記金額正に領収いたしました 9月分カーテン料金として



株式会社 岡村文具

代表取締役 岡村 憲 男

〒780-0841 高知市帯島町2丁目2-22
TEL 088(873)2266 FAX 088(873)
オフィス環境事業部 TEL 088(822)0364

印
紙

現 金									
小切手	月 日								
約 手形	月 日								

担 当
[Redacted]

11月

領 収 書

№ 008667

2020年 11 月 30 日

高知市議会保守中道クラブ 様

合計金額 ￥ 29,833

上記金額正に領収いたしました 7月分カーテン料金として



株式会社 岡村文具

代表取締役 岡村 憲 男

〒780-0841 高知市帯島町2丁目2-22
TEL 088(873)2266 FAX 088(873)2268
オフィス環境事業部 TEL 088(822)0364

印
紙

現 金									
小切手	月 日								
約 手形	月 日								

担 当
[Redacted]

岡村文具

12月

領 収 書

№ 008617

2020年 12月 17日

高知市議会 保守 中道 777" 様

合計金額 ￥ 12,321-

上記金額正に領収いたしました コピーカウンタ料金として



株式会社 岡村文具
代表取締役 岡村 憲 男
〒780-0841 高知市環状町2丁目2-22
TEL 088(873)2268 FAX 088(873)2268
オフィス環境事業部 TEL 088(822)0364

印
紙

現金				¥	1	2	3	2	1
小切手	月	日							
約 為 手形	月	日							

担 当
[Redacted]

請 求 書

お客様コードNo. XXXXXXXXXX

No. 50

780-0870

2年 10月 20日 締切分 (20)

高知市本町5丁目1番45号

有限会社 池田商店
〒781-0804 高知市 出町7番50号
TEL<088>883-4101(代表) FAX<088>883-4102
取引銀行 四国銀行 高知支店 当座NO. 620
高知銀行 本町1丁目 街支店 当座NO. 21301

高知市議会 保守・中道クラブ 様

TEL:088-823-9401 FAX:088-873-0121

毎度ありがとうございます。下記の通り御請求申し上げます。

前回御請求額	御入金額	繰越金額	御買上額	今回御請求額		
0	0	0	1,925	¥1,925		

伝票日付	伝票No.	品名	数量	単位	単価	金額
2/9/24	80184	積水セーブ #252N C10BX03 18mm*35m 10.0% 消費税等	1	P	1,750.00	1,750 175 (1,925)
		【合計】 (内消費税等)				1,925 (175)
		税率 10.0				
		課税対象額 ¥1,750				
		消費税等 ¥175				
		$1925 \times \frac{1}{2} = 962$ (政) 963 (9)				

池商店10月

$1,925 \times \frac{1}{2} = 962$

¥ 962

領 収 書

No 01743

保守・中道クラブ 様

令和 2 年 10 月 30 日

				¥	1	9	2	5	円
--	--	--	--	---	---	---	---	---	---

収 入

印 紙

内消費税

内 訳 9/24 セロテープ代

上記のとおり領収いたしました

有限会社 池商店

高知市日置町50号

TEL 0985-4101

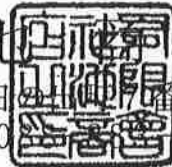

取扱者印



請 求 書

お客様コードNo. XXXXXXXXXX

No. 154

2年 12月 19日 締切分 (20)

780-0870

高知市本町5丁目1番45号

有限会社 池田商店
〒781-0804 高知市目出町7番50号
TEL<088>883-4102(代表) FAX<088>883-4102
取引銀行 四国銀行 高知支店 当座NO. 620
高知銀行 堀江支店 当座NO. 21301

高知市議会 保守・中道クラブ 様

TEL:088-823-9401 FAX:088-873-0121

毎度ありがとうございます。下記の通り御請求申し上げます。

前回御請求額	御入金額	繰越金額	御買上額	今回御請求額		
			1,980	¥1,980		

伝票日付	伝票No.	品名	数量	単位	単価	金額
2/12/15	82487	PPCPAPERHighWhiteA4 10PPCHWA4N500枚 10.0% 消費税等	1	箱	1,800.00	1,800 180 (1,980)
		【合計】 (内消費税等)				1,980 (180)
		税率 10.0				
		課税対象額 ¥1,800				
		消費税等 ¥180				

請 求 書

お客様コードNo. XXXXXXXXXX

No. 153

780-0870

2年 12月 19日 締切分 (20)

高知市本町5丁目1番45号

有限会社 油 商店
 〒781-0804 高知市日の出町7番50号
 TEL<088>883-4103(代表) FAX<088>883-4102
 取引銀行 四国銀行 高知支店 当座NO. 620
 高知銀行 丸の内街支店 当座NO. 21301

高知市議会 保守・中道クラブ 様

TEL:088-823-9401 FAX:088-873-0121

毎度ありがとうございます。下記の通り御請求申し上げます。

前回御請求額	御入金額	繰越金額	御買上額	今回御請求額		
			2,387	¥2,387		

伝票日付	伝票No.	品 名	数 量	単 位	単 価	金 額
2/12/15	82486	スティック糊消えいろピット PT-GC 消費税等	2	個	245.00	490 49
2/12/18	82610	ナカバヤシクリアホルダー CH1036C 消費税等	1	冊	1,680.00	(539) 1,680 168 (1,848)
		【合 計】 (内消費税等)				2,387 (217)
		税率 10.0	課税対象額 ¥2,170	消費税等 ¥217		

池商店 12月

文具 1/2

2,387 × 1/2 = < 1,193 政
1,194 ダ

コピー用紙代+文具 1/2

1,980 + 1,193 = 3,173

¥3,173

領 収 書

№ 02458

保守・中道クラブ 様

令和 2 年 12 月 25 日

¥ 1 9 8 0 円

収 入

印 紙

内消費税

内 訳 12/15 コピー用紙代

上記のとおり領収いたしました

有限会社 池田商店

高知市日笠町7番50号
TEL 0877-4101

取扱者印



領 収 書

№ 02459

保守・中道クラブ 様

令和 2 年 12 月 25 日

¥ 2 3 8 7 円

収 入

印 紙

内消費税

内 訳 12/15 ステイックのり代
12/18 クリアホルダー代

上記のとおり領収いたしました

有限会社 池田商店

高知市日笠町7番50号
TEL 0877-4101

取扱者印



ASKUL 請求書
2020年09月30日締切分

780-0870
高知県高知市
本町5-1-45
高知市役所3階

郵便区内特別



お問い合わせ番号 04143754

高知市議会保守・中道クラブ

様

B1 152336 00002/00002 04143754 UA

00233530 C15-U1

ASKUL担当販売店
株式会社サンマックエース

徳島県徳島市
新蔵町3-53-1



055021 001

TEL: 088-677-7500

担当: ASKUL担当者

お支払いに関するお問い合わせは担当販売店までお願い申し上げます。

TEL: 088-823-9401

FAX: 088-871-2811

お買い上げいただきましてありがとうございます。
記載の通り、ご請求申し上げます。

当月ご請求額

22,533円

うち消費税等 (1,918円)

お支払い日 ▶ 2020年10月15日

お支払い方法 ▶ 郵便/コンビニ支払

対象期間 2020/09/01 ~ 2020/09/30

当月お買い上げ金額 22,533円

当月返品金額 0円

当月値引金額 0円

税率別のお買い上げ金額等は裏面に表示しています。

お支払いには、別紙の払込取扱票をご利用ください。

月日 / 伝票番号 / 取引区分 お申込番号 / 商品名	数量	単価(円) (税込)	金額(円) (税込)	備考	税率/グリーン
09/03 84656201 E75-2418 別) ソニー ICレコーダー ICD-UX570FB	1	13,200	13,200	会議・電話等 録音のため。	10.0
504-105 リキッドコーヒー 無糖 1箱(6本入)	1	1,269	1,269		軽 8.0
380-017 オルファ SB10KS 替刃小 1パック(10枚入)	1	192	192		10.0 *
	小 計		14,661	■ 発注分	
09/08 85549147 819-5679 リキッドコーヒー 無糖 1セット(12本)	1	2,472	2,472	■ 発注分	軽 8.0
895-330 ガムシロップ(セレニータ) 8g×20P	1	174	174		軽 8.0 *
E79-8884 D型リングファイル A4タテ 750枚差し 白 G2290-	1	627	627		10.0 *
	小 計		3,273		
09/18 87562390 504-105 リキッドコーヒー 無糖 1箱(6本入)	2	1,269	2,538	■ 発注分	軽 8.0
	小 計		2,538		
09/30 89396685 504-105 リキッドコーヒー 無糖 1箱(6本入)	1	1,269	1,269	■ 発注分	軽 8.0
X79-8930 フェイスマスク 3層 IRLM-008 50枚入	1	792	792		
	小 計		2,061		

お知らせ

お支払いに関するお問い合わせにつきましては、表面右上のお客様の担当販売店までお願い申し上げます。
アスクルサービス、商品等に関するお問い合わせにつきましては、アスクルお客様サービスデスク
(0120-345-861) または <http://www.askul.co.jp/support>
までお願い申し上げます。

税率別明細

税区分(税率)	お買い上げ金額	返品金額	値引金額	小計	うち消費税等
課税(10.0%)	14,811	0	0	14,811	1,346
課税:軽減税率(8.0%)	7,722	0	0	7,722	572
合計	22,533	0	0	22,533	1,918

グリーン商品お買い上げ実績

	全 体	グリーン商品
購入額(税込)	22,533	993

アスクルスイートポイント明細

お客様のステージは ▶ ブルー ステージです。 (2020年09月01日~2021年02月末日)

前回までのポイント	獲得ポイント	賞品交換ポイント	期限切れポイント	ご利用可能ポイント	月別期限切れポイント
1,033	206	0	20	1,219	9月末日 20
基本ポイント	×倍率	その他ポイント	返品ポイント		10月末日 7
206	1.0	0	0		11月末日 4

お知らせ

<お買い上げ累計金額(税抜き)>: 20,616円 (累計金額の対象期間:2020年09月01日~2021年02月末日)
累計金額 200,000円(税抜き)以上で、翌半年間「基本ポイント×1.2のゴールドステージ」です。
累計金額 400,000円(税抜き)以上で、翌半年間「基本ポイント×1.5のプラチナステージ」です。
当月獲得ポイントは、18ヶ月間有効です。
賞品ラインナップなど、詳しくは<http://www.askul.co.jp/sweet/>をご覧ください。

本書面の記載内容について

1. お客様の担当販売店(表面右上記載の「アスクル担当販売店」)は、ご請求・お支払いに関する窓口です。
2. 「うち消費税等」の金額は、「当月ご請求額(当月ご利用額)」から非課税金額を差し引いた金額に消費税率を乗じた金額(円未満切捨)を表示しております。
3. ご返品につきましては、アスクル返品センターへ到着した日時が、お客様の当月ご請求締切日を超える場合には、翌月のご請求締切日に計上されることがございます。

持ち運ぶ書類に便利!

傷が目立たない
シボ表紙と
カバンに入れやすい
角丸仕様の
クリアファイル!

ライトブルー

角が丸く
カバンからの
出し入れも
スムーズ!

お申込番号 **E909668**

ココヨ
クリアブック<グラッセル>固定式
20ポケット ライトブルー 1箱(10冊入)

1冊あたり
税抜き

¥188
(税込¥207)

Webサイトには、「ポケット数」「カラー」
「販売単位」違いを全60商品をご用意してます!

※価格は2020年9月30日時点。※掲載商品・サービスは予告なしに価格・仕様等が変更になる場合があります。お取引条件等詳細はアスクルWebサイトにてご確認の上ご注文ください。

くわしくは www.askul.co.jp/
アスクルWebサイトで

グラッセル 🔍 検索

**山ずれ
インデックス付
クリアホルダー**

ずれた見出しで、
分類・検索がしやすい
8山インデックス付
クリアホルダー

アスクル インデックス付クリアホルダーA4
山ずれタイプ(8山)1袋(16枚:8枚×2組)
1枚あたり
税抜き

¥25
(税込¥28)

※価格は2020年9月30日時点。※掲載商品・サービスは予告なしに価格・仕様等が変更になる場合があります。お取引条件等詳細はアスクルWebサイトにてご確認の上ご注文ください。

お申込番号 **P67-8657**

4山タイプ・
6山アッパー
タイプも
ご用意!

くわしくは www.askul.co.jp/
アスクルWebサイトで

山ずれインデックス 🔍 検索

first call

従業員規模50名前後の人事労務担当者様必見

無料
利用者数
制限無し

ストレスチェック (リモート
ワーク対応)

Web・アプリで簡単実施、完全ペーパーレス対応
- 厚生労働省職業性ストレス簡易調査票準拠 -

くわしくはアスクルWebサイトで → www.askul.co.jp/ first call 🔍 検索

(株) サンマックエース
(アスクール)

ICレコーダー (1万円以上)
 $13,200 \times 1/4 = 3,300$
 $(192 + 627) \times 1/2 < 409$ 政
410 だ
 $3,300 + 409 = 3,709$
¥ 3,709

払込受領書 
(コンビニエンスストアお支払用)

払込人氏名
高知市議会保守・中道
クラブ

お問い合わせ番号
04143754

金額 ¥22533
内消費税等 (1918)

受取人
SMBCファイナンスサービス㈱
アスクール担当販売店
株式会社サンマックエ
ース

受領印

収入印紙貼付欄
(CVS専用)

20.10.09

領収日付印

金額を訂正された場合は、
コンビニエンスストアでの
お支払いはできません。

(お客様控)

000-078-6505

領収書

2020年10月9日

高知市議会保守・中道クラブ 様

領収金額

¥22,533-

但し、アスクール代金

として上記の金額正に領収致しました。

内訳

株式会社サンマックエース
770-0855
徳島県徳島市
新蔵町3-53-1



TEL 088-677-7500

780-0870
高知県高知市
本町5-1-45
高知市役所3階

郵便区内特別

高知市議会保守・中道クラブ

様

B1 146379 00002/00002 04143754 UA

00226479 C15-U1



お問い合わせ番号 04143754

アスクル担当販売店
株式会社サンマックエース

徳島県徳島市
新蔵町3-53-1



055021 001

TEL: 088-677-7500

担当:アスクル担当者

お支払いに関するお問い合わせは担当販売店までお願い申し上げます。

TEL: 088-823-9401

FAX: 088-871-2811

お買い上げいただきましてありがとうございます。
記載の通り、ご請求申し上げます。

当月ご請求額

3,476円

うち消費税等(

316円)

お支払い日 ▶ 2020年12月15日

お支払い方法 ▶ 郵便/コンビニ支払

対象期間 2020/11/01 ~ 2020/11/30

当月お買い上げ金額 3,476円

当月返品金額 0円

当月値引金額 0円

税率別のお買い上げ金額等は裏面に表示しています。

お支払いには、別紙の払込取扱票をご利用ください。

月日 / 伝票番号 / 取引区分 お申込番号 / 商品名	数量	単価(円) (税込)	金額(円) (税込)	備考	税率/グリーン
11/11 97248483 X01-9464 ステンレスマグネットフック 耐荷重15Kg PMS-15A	2	1,738	3,476		10.0
		小計	3,476	様ご発注分	

お知らせ

お支払いに関するお問い合わせにつきましては、表面右上のお客様の担当販売店までお願い申し上げます。
アスクルサービス、商品等に関するお問い合わせにつきましては、アスクルお客様サービスデスク
(0120-345-861) または <http://www.askul.co.jp/support>
までお願い申し上げます。

税率別明細

税区分(税率)	お買い上げ金額	返品金額	値引金額	小計	うち消費税等
課税(10.0%)	3,476	0	0	3,476	316
合計	3,476	0	0	3,476	316

グリーン商品お買い上げ実績

	全 体	グリーン商品
購入額(税込)	3,476	0

アスクルスイートポイント明細

お客様のステージは ▶ **ブルー** ステージです。 (2020年09月01日~2021年02月末日)

前回までのポイント	獲得ポイント	賞品交換ポイント	期限切れポイント	ご利用可能ポイント	月別期限切れポイント
1,181	31	0	47	1,165	11月末日 47
基本ポイント	×倍率	その他ポイント	返品ポイント		12月末日 1
31	1.0	0	0		1月末日 0

お知らせ
 <お買い上げ累計金額(税抜き)>: 26,549円 (累計金額の対象期間: 2020年09月01日~2021年02月末日)
 累計金額 200,000円(税抜き)以上で、翌半年間「基本ポイント×1.2のゴールドステージ」です。
 累計金額 400,000円(税抜き)以上で、翌半年間「基本ポイント×1.5のプラチナステージ」です。
 当月獲得ポイントは、18ヶ月間有効です。
 賞品ラインナップなど、詳しくは <http://www.askul.co.jp/sweet/> をご覧ください。

本書面の記載内容について

1. お客様の担当販売店(表面右上記載の「アスクル担当販売店」)は、ご請求・お支払いに関する窓口です。
2. 「うち消費税等」の金額は、「当月ご請求額(当月ご利用額)」から非課税金額を差し引いた金額に消費税率を乗じた金額(円未満切捨)を表示しております。
3. ご返品につきましては、アスクル返品センターへ到着した日時が、お客様の当月ご請求締切日を超える場合には、翌月のご請求締切日に計上されることがございます。

清掃作業の定番、年末の大掃除に!

ショーワグローブ SHOWA 現場のチカラ

指先がダブルコートで強い

アスクル限定 ショーワグローブ 簡易包装ナイスハンド[®]ミュー[®]厚手 Mサイズ バイオレット 1袋(5双入) 1双あたり

税抜き **¥248** (税込 ¥272.8)

お申込番号 155-6106

※価格は2020年11月30日時点。
※掲載商品・サービスは予告なしに価格・仕様等が変更になる場合があります。お取引条件等詳細はアスクルWebサイトにてご確認の上ご注文ください。

くわしくは www.askul.co.jp/ アスクルWebサイトで

ナイスハンドミュー 🔍 検索

底面にマグネット付! 固定力アップ!

スチール面にしっかり固定でき、位置がずれず書類が倒れにくい。

ソニックブックエンドL型 黒 マグネット付き 1セット(6個)

1個あたり 税抜き **¥428** (税込 ¥471)

お申込番号 X809532

Webサイトには、別カラーの「ホワイト」もご用意しています。

くわしくは www.askul.co.jp/ アスクルWebサイトで

L型 マグネット 🔍 検索

※価格は2020年11月30日時点。
※掲載商品・サービスは予告なしに価格・仕様等が変更になる場合があります。お取引条件等詳細はアスクルWebサイトにてご確認の上ご注文ください。

オリジナルスティックのりの使いやすさがさらにアップ!

1 塗った後も乾きにくく、広い面もしっかり貼れる!

2 成分は厳しい安全基準をクリア! お子様のご使用も安心です。

なめらかで使いやすく安定した粘着力

サイズは各々3種類シンプルな北欧デザイン

乾くと色が消える「色ナビ」タイプ

くわしくは www.askul.co.jp/ アスクルWebサイトで

スティックのり 🔍 検索

(株) サンマックエース
(アスクール)

3,476 × 1/2 = < 1,738 政
1,738 ダ

¥ 1,738

振替払込請求書 兼受領証	
口座番号	00140 - 2 - 900306
加入者名	SMBCファイナンスサービス 株式会社
金額	千 百 十 万 千 百 十 円 3 4 7 6
ご依頼人住所氏名	**** 高知市議会保守・中道クラブ
	04143754 アスクールご利用代金
料 金 備 考	日 附 印 02-12-09 高知県庁内 郵便局 (64217) N94120005

この受領証は、大切に保管してください。(CVS店舗控)

領収書

2020年12月9日

高知市議会保守・中道クラブ 様

000-079-6714

領収金額

¥3,476-

但し、アスクール代金

として上記の金額正に領収致しました。

内訳

株式会社サンマックエース

770-0855
徳島県徳島市
新蔵町3-53-1



TEL 088-677-7500

様式第7号(第6条関係)

活動内容報告書兼
政務活動費支出明細書

会派名：保守・中道クラブ

	期間又は月日	10月1日(木) ~ 12月31日(木)	
	支出先	NTTファイナンス 他 3件	
活動内容等	目的・内容・結果等	1. 地域活動のための通信費(携帯電話・インターネット)	
		※ 行政視察を行った場合は、「行政視察報告書」を添付してください。	
支出金額等	項目	使途内容の明細, 積算の基礎等	金額(円)
	調査研究費		
	研修費		
	要請・陳情活動費		
	会議費		
	資料作成費		
	資料購入費		
	広報広聴費		
	事務諸費	一人二回線まで月額37.5%以内(インターネットは50%)で、かつ各5,000円を上限とする(6名分) (竹村・和田・平田・清水・吉永・福島)	40,469
		合計	40,469
領収証書及び支払証明書添付枚数 12 枚			
備考			

※ 枠内に収まらない場合は、別紙に整理し添付してください。