申 申込先　詳 詳細の問い合わせ先　料金の表示のないものは無料です

6月7日～13日は「危険物安全週間」です

毎年６月の第２週は全国一斉に「危険物安全週間」が実施されます。

▶危険物の貯蔵または取り扱い上の注意事項

①火気の周囲では、危険物の取り扱いは絶対にやめましょう。②給油取扱所でガソリンや灯油を購入するときは、決められた運搬容器に入れましょう。③容器は必ず密閉し、直射日光の当たらない場所に保管しましょう。④指定数量以上の危険物を貯蔵または取り扱う場合には、市町村長の許可と危険物取扱者の資格が必要です。

※新型コロナウイルス感染症の対策に伴い、消毒用のアルコール（危険物該当）を取り扱う場合も、火気の近くで使用することがないよう、また、適宜換気を行うように気を付けましょう。

詳 消防局予防課☎871-7504

高知県中小企業耐震診断等支援事業費補助金のご案内

県内中小企業者（製造業）が行う耐震診断や耐震設計などに要する費用を一部助成します。

▶対象…県内で製造業を営み、BCPを策定している中小企業者。

▶対象事業…①耐震診断②耐震設計（建替設計を含む）。

▶対象建築物…事務所・工場等で昭和56年5月31日以前に建築された建築物。

▶補助率と補助限度額…①2/3以内、133.3万円②2/3以内、200万円。

▶補助要件…耐震診断および耐震設計の内容に関し、四国耐震診断評定委員会等の評定を受けること。

申 詳 高知県商工労働部商工政策課事業推進担当☎823-9692

毒物劇物に指定されている農薬の取り扱いについて

これからの時期、使用が増える農薬の中には、毒物劇物に指定されているものがあります。

購入者は、毒物劇物指定の農薬を他の物と分けて保管し、盗難・紛失を防ぐよう保管庫を施錠してください。また、ペットボトルなどに小分けして保管することは、誤飲事故の原因になりますので絶対にやめましょう。

毒物劇物販売業者には、購入者の身分確認や取扱時の注意点・緊急時の対応などの情報提供を行うことが法律で定められています。

販売業者の皆さんは、安全確保のための情報提供を徹底していただきますようお願いします。

詳 地域保健課☎822-0577

市スポーツ振興事業団グループ スポーツ教室

申し込み、詳しくは〒780-8031 大原町158 市総合体育館☎833-4061、〒781-8125 五台山1736-1 くろしおアリーナ☎878-1150へ

申し込みは往復はがきに希望する教室名・住所・氏名・年齢・性別・電話番号、小学生・幼児は学校名・学年・保護者名を明記し郵送、または所定の申込用紙で窓口へ直接。締め切りは6月15日(月)21時必着。希望者多数の場合は抽選。

教室名	対象（運動可能な方）	開催日程	開催場所	定員	参加費
ベビーアクアビクス教室（1部）	1～3歳までの幼児と保護者	7/2(木)～9/10(木) 毎週木曜日 10時～10時50分 全8回 ※7/9・23・8/13休み	市総合体育館	15組（2人1組）	5,600円
ベビーアクアビクス教室（2部）	6カ月～1歳未満の幼児と保護者	7/2(木)～9/10(木) 毎週木曜日 11時～11時50分 全8回 ※7/9・23・8/13休み			
夏休み小学生サッカー体験教室	初心者・未経験者の小学生	7/27(月)～8/24(月) 毎週月曜日 11時～12時 全4回 ※8/10休み	市総合運動場	20人	1,600円
夏休み小学生サッカー教室（スキルアップクラス）	サッカーチームに所属する小学3～6年生	7/27(月)～8/24(月)毎週月・金曜日 9時15分～10時45分 全8回 ※8/10休み		30人	3,300円
夏休み小学生スポーツ教室	小学生	7/27(月)～8/24(月)毎週月・金曜日 14時半～16時 全8回 ※8/10休み	東部総合運動場	20人	
夏休み小学生ニュースポーツ体験教室		7/29(水)～8/19(水) 毎週水曜日 15時半～16時半 全4回	針木運動公園		1,600円
夏休み小学生水泳教室（1部）	泳ぎの苦手な小学1年生	7/29(水)～8/19(水) 毎週水曜日 9時半～10時半 全4回	くろしおアリーナ	15人	
夏休み小学生水泳教室（2部）	泳ぎの苦手な小学2年生	7/29(水)～8/19(水) 毎週水曜日 11時15分～12時15分 全4回			
ナイトピラティス教室（1期）	20歳以上	6/29(月)～8/31(月) 毎週月曜日 19時15分～20時45分 全8回 ※7/20・8/10休み		25人	4,800円
ナイトベリーダンスエクササイズ教室		7/7(火)～7/28(火) 毎週火曜日 19時半～20時半 全4回			2,500円

申し込みは6月5日(金)9時から市総合体育館またはくろしおアリーナ窓口で直接、または電話で。参加費は当日支払い。

教室名	対象（運動可能な方）	開催日程	開催場所	定員	参加費
ふれあいサッカー体験DAY	年少児～小学3年生と保護者	7/5(日) 10時～11時 ※予備日：7/12(日)	土佐山運動公園	10組	無料
カポエイラ体験DAY	小学生以上 ※大人の参加も可能	7/5(日) 14時～15時半	市総合体育館	50人	300円
第13回スポーツ鬼ごっこ体験DAY	小学生以上 ※大人の参加も可能	7/19(日) 10時～11時半	市総合運動場	なし	

『高知市立中央公民館事業　高知市民頭脳スポーツ大会の開催中止』 6月に開催予定の「高知市民頭脳スポーツ大会」は、新型コロナウイルスの感染拡大防止のため、中止いたします。　文化振興事業団☎883-5071

点訳ボランティア養成講座

活字図書の利用が困難な方のために、点訳ボランティアを養成します。図書製作にはパソコンを使用します。

対象は講座終了後、継続してボランティア活動ができる方。

6月27日(土)から約1年間（直接講座10回、通信課題約35回）、オーテピア高知声と点字の図書館会議室で。定員15人。テキスト代1,500円程度が別途必要。

申し込みは6月2日(火)～17日(水)9時半～20時、申込書を本人が持参してください。簡単な面接を行います。ただし、月曜日は休館。土・日曜日は18時まで。

申 詳 〒780-0842 追手筋2-1-1 高知声と点字の図書館☎823-9488

はじめての頭脳スポーツ「将棋体験教室」

頭脳スポーツとして人気の将棋を、ルールから楽しく学んでみませんか。初心者も大歓迎。

対象は市内在住で障害のある小学生以上の方。

7月18日(土)13時半～15時半、障害者福祉センター（旭町2-21-6）で。定員先着12人。

申し込みは6月1日(月)～7月10日(金)、電話・FAX・電子メールのいずれかで。土・日曜日は休み。

申 詳 障害者福祉センター
☎873-7717、FAX873-6420、
✉asahi@kochi-csw.or.jp

選挙人名簿への登録・在外選挙人名簿登録に関するお知らせ

6月1日時点で登録資格を有する方を、高知市選挙人名簿に登録します。

対象は平成14年6月2日以前に生まれた方で、市の住民基本台帳に記録された日から引き続き3カ月以上居住した方（既登録の方、令和2年1月以前に転出した方を除く）。

この登録と3月3日～6月1日の間に行われた在外選挙人名簿の登録に関する異議申出期間は6月2日(火)～6日(土)の8時半～17時です。

名簿登録確認のための閲覧をご希望の方は、事前にお問い合わせください。

詳 選挙管理委員会☎823-9483

令和２年度市民意識調査にご協力ください

この調査は、市の施策等に関する意見を伺うアンケート調査です。

調査結果は、市政運営の参考にするとともに、本市の各種計画の基礎資料として活用します。

▶方法…20歳以上の市民3,000人（無作為抽出）に、郵送で。

▶回答期間…6月17日(水)～7月7日(火)

▶回答期限…7月7日(火)

詳 政策企画課☎823-9407

狂犬病予防注射を忘れずに！

●狂犬病予防法とは

①犬を取得した日から30日以内に市町村へ登録をすること
②狂犬病予防注射を毎年１回受けさせること
③登録の際に交付される「犬鑑札」と狂犬病予防注射接種時に交付される「狂犬病予防注射済票」を愛犬の首輪などに装着・明示すること
―― が定められています。

●飼い犬の登録と狂犬病予防注射を忘れずに

狂犬病は全ての哺乳類が感染する恐ろしい感染症です。症状が出てしまうと有効な治療法がなく、死亡率は100%といわれています。飼い主の義務である「登録」と「狂犬病予防注射」を行い、狂犬病の発生とまん延を防止しましょう。

登録手数料は１頭につき3,000円、注射料金は各動物病院へお問い合わせください。

●県外の動物病院等で狂犬病予防注射を接種した場合

狂犬病予防注射済票（アルミ製骨型プレート）は交付されません。注射実施時に発行される注射済証明書を生活食品課に持参の上、交付手続きを行ってください。

交付手数料は550円。

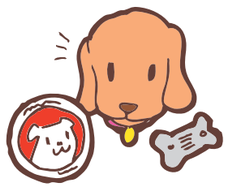

詳しくは生活食品課☎822-0588へ

『ダム放流時のお願い』 休場ダム（国分川）から越流する場合はサイレンでお知らせしています。サイレンによる警報を聞かれた場合は、川におかれている物や川にいる方は、ただちに安全な場所へ移動してください。　四国電力高知支店技術部土木課☎821-2636