

施工	平成 28 年 6 月 25 日	完成図 衛 - 11	只建・上田特定設計委託業務 共同企業体	高知市都市建設部公共建築課	高知市新庁舎建設衛生設備工事	<div style="border: 1px solid black; padding: 2px;"> <div style="display: flex; justify-content: space-between;"> 1 - 12 12 </div> </div>
竣工	令和 平成 11 月 30 日					
監理						
施工	施工 須賀・西園ハイブ特定建設工事共同企業体					
				担当 担当 所長 課長補佐 副参事 課長	各室条件表 (3)	0-14004-B

1	区画貫通処理 ダクト(保通あり)	2	区画貫通処理 ダクト(保通なし)	3	区画貫通処理 配管(鋼管)	4	区画貫通処理 配管(耐火二層管)
5	区画貫通処理 冷媒配管	6	区画貫通処理 冷媒配管	7	区画貫通処理 冷媒配管	8	区画貫通処理 冷媒配管
9	区画貫通処理 電気・計装	10	区画貫通処理 電気・計装	11	区画貫通処理 電気・計装	12	区画貫通処理 電気・計装
13	区画貫通処理 電気・計装	14	区画貫通処理 電気・計装				

新工	平成 26年 6月 29日
理工	令和 元年 11月 30日
監理	
施工	

完成図 衛 - 12

日建・上田特定設計委託業務
共同企業体

高知市都市建設部公共建築課

高知市新庁舎建設衛生設備工事

衛

1 - 13

13

担当 担当 係長 課長補佐 副課長 課長

標準図 (I)

0-14004-B

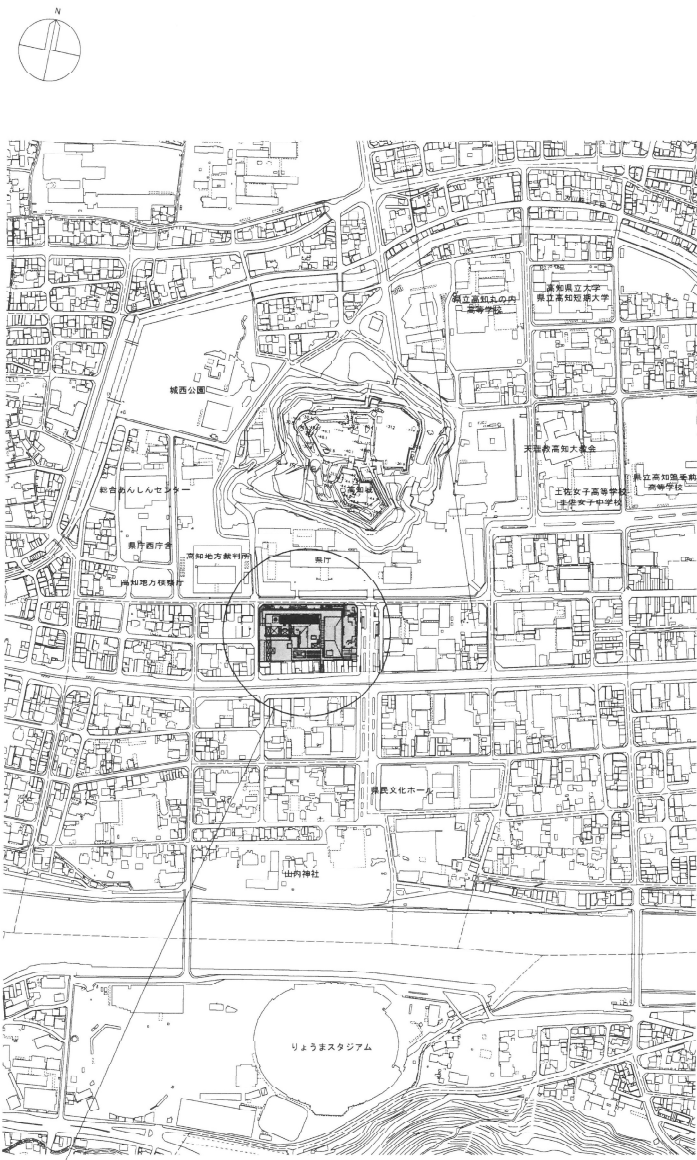

計画地：高知市本町5丁目1番45号
20-1/20-2/20-3/20-4/15

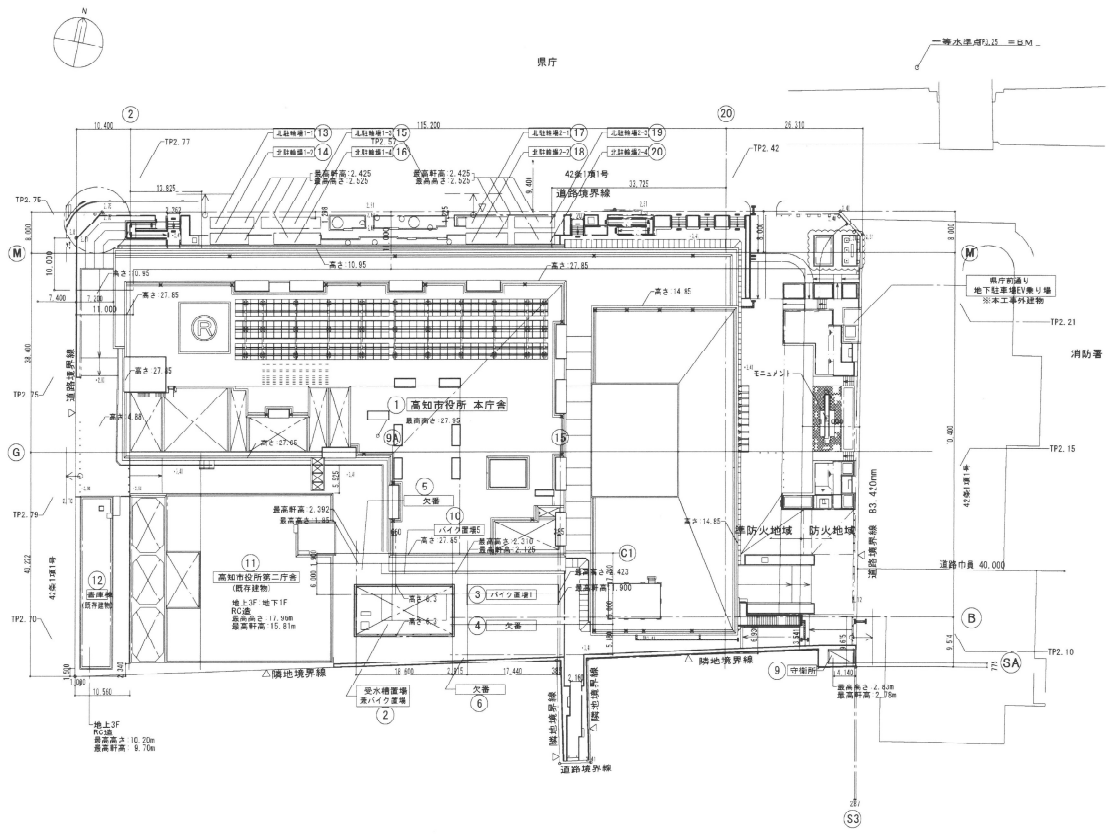

下水本管接続を示す
※周辺地盤レベルは全てTP表示
平均地盤面=TP3.23-BM-0.02
IFL=TP+3.48=平均地盤面+0.25

施工	2020.10.15
監理	2020.10.15
設計	2020.10.15
監工	2020.10.15

完成図 衛一14

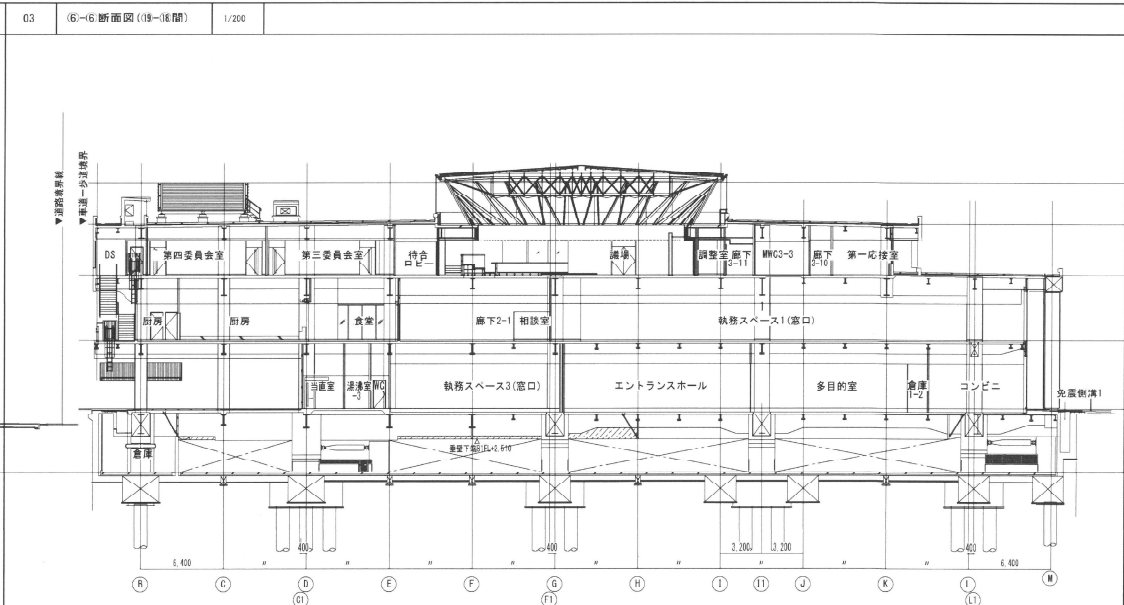
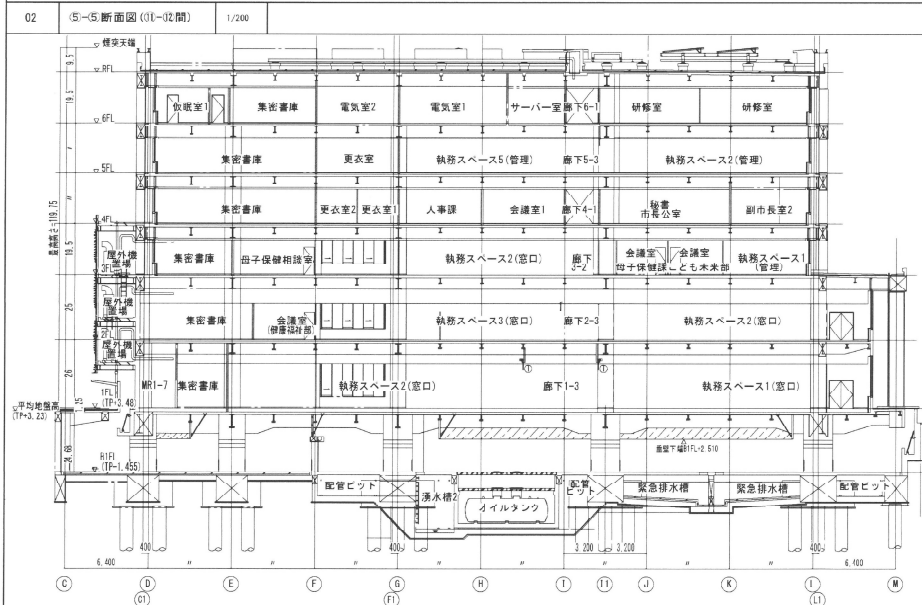
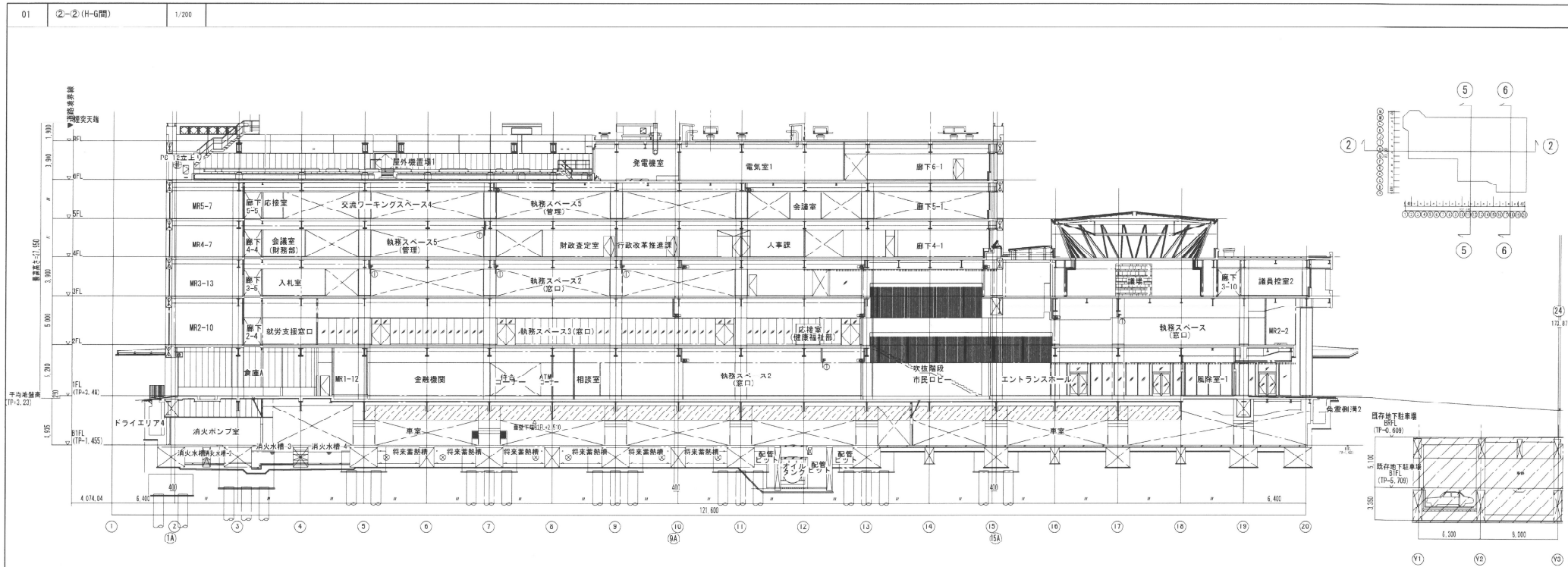

機器番号		機器名称	機 器 仕 様	付属電動機		台数	据付位置	備 考	機器番号		機器名称	機 器 仕 様	付属電動機		台数	据付位置	備 考
				電源	容量 KW								電源	容量 KW			
TWC-01		上水受水槽	型式 SUS製複合板型受水槽(屋外設置)パネル組立型 耐震 2.0 G 有効容量 18 m ³ 材質 SUS 444(異相鋼 SS 329J4L) 寸法 2,000 × 5,000 × 2,500 H (中仕切り有) 付属品 水位計、数値表示台(溶融亜鉛メッキ H0255)、タラップ、緊急遮断弁(100A×2個 制御弁兼) 水栓×2個、逆流防止弁、水導入管、マンホール(内蓋付)、その他標準付属品		1	屋外(2F)		WH-E-01	電気温水器	形式 貯湯式電気湯沸器 台下設置型 (手洗用 約40℃) (TOTO REW30C2BH) 貯湯量 30 L 寸法 約378 × 約433 × 約479 H 付属品 ウィークリータイマー、減圧弁、逆し弁、その他標準付属品	1φ200V	2.0 KW	1	1階 配水室			
TWW-01		雑用水受水槽	型式 SUS製複合板型受水槽(屋外設置)パネル組立型 耐震 2.0 G 有効容量 51 m ³ 材質 SUS 444(異相鋼 SS 329J4L) 寸法 5,500 × 5,000 × 2,500 H (中仕切り有) 付属品 水位計、数値表示台(溶融亜鉛メッキ H0255)、タラップ、緊急遮断弁(125A×2個 制御弁兼) 水栓×2個、マンホール(内蓋付)、その他標準付属品		1	屋外(2F)		WH-E-02	電気温水器	形式 貯湯式電気湯沸器 台下設置型 (手洗用 約40℃) (TOTO REWF03B11) (TOTO RH46476) 貯湯量 3 L 寸法 約210 × 約133 × 約267 H 付属品 ウィークリータイマー、減圧弁、逆し弁、その他標準付属品	1φ100V	0.6KW	1	4階 市島室 更衣			
TW-01		上水・雑用水ポンプ室	型式 SUS製複合板ポンプ室(屋外設置型、フライングローア) 耐震 2.0 G 材質 SUS 444 寸法 4,500 × 5,000 × 2,500 H (側面2面は受水槽H使用) 付属品 自然換気ガラリ、照明(電気工事)、その他標準付属品		1	屋外(2F)		WH-E-03	電気温水器	形式 貯湯式電気湯沸器 台下設置型 (手洗用 約40℃) (TOTO REW06A2DK) 貯湯量 6 L 寸法 約175 × 約273 × 約360 H 付属品 ウィークリータイマー、減圧弁、逆し弁、その他標準付属品	1φ200V	1.1KW	2	3階 授乳室 1・2			
PCU-01		上水加圧給水ポンプユニット	型式 SUS製推定定圧圧力一定給水ポンプユニット(インバーター制御) 能力 80 × 40φ × 450 L/min × 40 m 3台並列3台ローテーション運転 寸法 610 × 1,100 × 885 H 付属品 スプリング防振装置、圧力タンク(35L×4個)、ボール弁、逆止弁、制御盤 高効率モーター、その他標準付属品	3φ200V	2.2×3	1	上水・雑用水ポンプ室	○回路 装置番号、一括設備管理番号付	WH-E-04	電気温水器	形式 貯湯式電気湯沸器 台下設置型 (手洗用 約40℃) (TOTO REW12B24H) 貯湯量 12 L 寸法 約242 × 約319 × 約390 H 付属品 ウィークリータイマー、減圧弁、逆し弁、その他標準付属品	1φ200V	1.5KW	2	3階 授乳室 1・2		
PWU-01		雑用水加圧給水ポンプユニット	型式 SUS製推定定圧圧力一定給水ポンプユニット(インバーター制御) 能力 80 × 50φ × 600 L/min × 40 m 3台並列3台ローテーション運転 寸法 568 × 1,100 × 895 H 付属品 スプリング防振装置、圧力タンク(35L×4個)、ボール弁、逆止弁、制御盤 高効率モーター、その他標準付属品	3φ200V	3.7×3	1	上水・雑用水ポンプ室	○回路 装置番号、一括設備管理番号付	WH-E-05	電気温水器	形式 貯湯式電気湯沸器 壁懸型 (手洗用 約38℃) (TOTO REWF03B11) 貯湯量 2.5 L 寸法 約210 × 約133 × 約267 H 付属品 ウィークリータイマー、減圧弁、逆し弁、その他標準付属品	1φ100V	0.6KW	6	2階 レストラン 2階 厨房 4階 健康管理室 6階 仮眠室手洗 男・女		
CF-01		塩素滅菌装置	型式 雑用水用塩素滅菌装置 薬剤注入ポンプ 30 ml/min × 0.5 Mpa × 1 台 (タケミナ CLPW-30-ATOF HWJ) 薬剤タンク 100 L × 1 台 寸法 515 × 500 × 870 H 付属品 自動エア抜き弁、サイホン止のチェック弁、ドレンシ、残留塩素測定器	1φ100V	15 W		上水・雑用水ポンプ室	○回路 装置番号、一括設備管理番号付	WH-G-02	ガス湯沸器	形式 湯沸回収型高効率ガス湯沸器 屋外壁懸型 (リンナイ RUXC-SE5000MW) 号数 50 号 ガス消費量 91.9kW(79,000kcal/h)~4.19kW(3,600kcal/h) 付属品 リモコン、配管配線(10m)、その他標準付属品	1φ100V	0.127 KW	1	6階 室外設備室(2)		
WR-01		災害用浄水装置	処理水量 34 L/min 寸法 685 × 1,180 × 1,206 H 付属品 プラスターポンプ (MP3-800S) 蛍光管 (RF100V50WMC) 56ポート用、ケースカッブリング付塩素サース、18A給水サース、プレフィルターエレメント 活性炭フィルターエレメント、静置フィルターエレメント、固形塩素添加機、水质試験器 手動ポンプ、pHメーター、発光検出エンジンオイル、アース棒	1φ100V 400 W 1φ100V 100 W		1	上水・雑用水ポンプ室	○回路	WH-G-02	ガス湯沸器	形式 湯沸回収型高効率ガス湯沸器 屋内壁懸型(強制排気型) (リンナイ RUXV-E3400CFU) 号数 24 号 ガス消費量 46.5kW(40,000kcal/h)~4.65kW(4,000kcal/h) 付属品 リモコン、配管配線(10m)、その他標準付属品	1φ100V	0.77 KW	2	2階 厨房DS		
PD-01		汚水ポンプ	型式 樹脂製水中汚物ポンプ 自動交互、非常時同時運転 (川本 WU03-506-678 G) ポンプ仕様 50φ × 100L/min × 10 m 付属品 制御盤、水中ケーブル10m、配管装置、フロートスイッチ、SUSガイドパイプ、その他標準付属品	3φ200V	0.75 KW	2	地下汚水排水槽 1	○回路 装置番号、一括設備管理番号付	IIT-1	雨水排水タンク	形式 雨水利用 高効率雨水リペアタンク (グローベン 2-03-1) 貯水量 約 300 L 寸法 H1,820×W580×D370 付属品 リベックホース(30m) リバーゲル(樹脂製) レインリバー(1つのみ)			1	号水櫃(下)		
PD-02		汚水ポンプ	型式 樹脂製水中汚物ポンプ 自動交互、非常時同時運転 (川本 AU4-506/656-1.5) ポンプ仕様 65φ × 100L/min × 10 m 付属品 制御盤、水中ケーブル10m、配管装置、フロートスイッチ、SUSガイドパイプ、その他標準付属品	3φ200V	1.5 KW	2	地下汚水排水槽 2	○回路 装置番号、一括設備管理番号付									
PD-03		湧水ポンプ	型式 SUS製水中汚物ポンプ 自動交互、非常時同時運転 (川本 V15-806-5.5) ポンプ仕様 80φ × 600L/min × 15 m 付属品 制御盤、水中ケーブル10m、配管装置、フロートスイッチ、SUSガイドパイプ、その他標準付属品	3φ200V	5.5 KW	2	地下湧水槽 1	○回路 装置番号、一括設備管理番号付									
PD-04		湧水ポンプ	型式 樹脂製水中汚物ポンプ 自動交互、非常時同時運転 (川本 WU0-656/806-3.7) ポンプ仕様 80φ × 400L/min × 15 m 付属品 制御盤、水中ケーブル10m、配管装置、フロートスイッチ、SUSガイドパイプ、その他標準付属品	3φ200V	3.7 KW	2	地下湧水槽 2	○回路 装置番号、一括設備管理番号付									
PD-05		湧水ポンプ	型式 樹脂製水中汚物ポンプ 自動交互、非常時同時運転 (川本 AU4-506/656-1.5) ポンプ仕様 80φ × 100L/min × 15 m 付属品 制御盤、水中ケーブル10m、配管装置、フロートスイッチ、SUSガイドパイプ、その他標準付属品	3φ200V	1.5 KW	2	地下湧水槽 3	○回路 装置番号、一括設備管理番号付									
PD-06		湧水ポンプ	型式 樹脂製水中汚物ポンプ 自動交互、非常時同時運転 (川本 WU0-656/806-3.7) ポンプ仕様 80φ × 600L/min × 15 m 付属品 制御盤、水中ケーブル15m、配管装置、フロートスイッチ、SUSガイドパイプ、その他標準付属品	3φ200V	3.7 KW	2	地下湧水槽 4	○回路 装置番号、一括設備管理番号付									
PD-07		湧水ポンプ	型式 樹脂製水中汚物ポンプ 自動交互、非常時同時運転 (川本 AU4-506/656-1.5) ポンプ仕様 80φ × 100L/min × 15 m 付属品 制御盤、水中ケーブル10m、配管装置、フロートスイッチ、SUSガイドパイプ、その他標準付属品	3φ200V	1.5 KW	2	地下湧水槽 5	○回路 装置番号、一括設備管理番号付									
竣工	平成 28年 6月 25日								日建・上田特定設計委託業務 共同企業体		高知市都市建設部公共建築課 担当 担当 係長 課長(補) 副事務 課長		高知市新庁舎建設衛生設備工事		⑧	17	
竣工	令和 元年 11月 30日												衛生設備 機器表				
監理																	
施工																	

記号	器具名	形式	(101)	11号		1-3号用側		4-6号用側		1号用側		2-5号用側		1号		2号		3号		4号		5号		6号		7号		8号		9号		10号		11号		12号		13号		14号		15号		16号		17号		18号		19号		20号		21号		22号		23号		24号		25号		26号		27号		28号		29号		30号		31号		32号		33号		34号		35号		36号		37号		38号		39号		40号		41号		42号		43号		44号		45号		46号		47号		48号		49号		50号		51号		52号		53号		54号		55号		56号		57号		58号		59号		60号		61号		62号		63号		64号		65号		66号		67号		68号		69号		70号		71号		72号		73号		74号		75号		76号		77号		78号		79号		80号		81号		82号		83号		84号		85号		86号		87号		88号		89号		90号		91号		92号		93号		94号		95号		96号		97号		98号		99号		100号		101号		102号		103号		104号		105号		106号		107号		108号		109号		110号		111号		112号		113号		114号		115号		116号		117号		118号		119号		120号		121号		122号		123号		124号		125号		126号		127号		128号		129号		130号		131号		132号		133号		134号		135号		136号		137号		138号		139号		140号		141号		142号		143号		144号		145号		146号		147号		148号		149号		150号		151号		152号		153号		154号		155号		156号		157号		158号		159号		160号		161号		162号		163号		164号		165号		166号		167号		168号		169号		170号		171号		172号		173号		174号		175号		176号		177号		178号		179号		180号		181号		182号		183号		184号		185号		186号		187号		188号		189号		190号		191号		192号		193号		194号		195号		196号		197号		198号		199号		200号		201号		202号		203号		204号		205号		206号		207号		208号		209号		210号		211号		212号		213号		214号		215号		216号		217号		218号		219号		220号		221号		222号		223号		224号		225号		226号		227号		228号		229号		230号		231号		232号		233号		234号		235号		236号		237号		238号		239号		240号		241号		242号		243号		244号		245号		246号		247号		248号		249号		250号		251号		252号		253号		254号		255号		256号		257号		258号		259号		260号		261号		262号		263号		264号		265号		266号		267号		268号		269号		270号		271号		272号		273号		274号		275号		276号		277号		278号		279号		280号		281号		282号		283号		284号		285号		286号		287号		288号		289号		290号		291号		292号		293号		294号		295号		296号		297号		298号		299号		300号		301号		302号		303号		304号		305号		306号		307号		308号		309号		310号		311号		312号		313号		314号		315号		316号		317号		318号		319号		320号		321号		322号		323号		324号		325号		326号		327号		328号		329号		330号		331号		332号		333号		334号		335号		336号		337号		338号		339号		340号		341号		342号		343号		344号		345号		346号		347号		348号		349号		350号		351号		352号		353号		354号		355号		356号		357号		358号		359号		360号		361号		362号		363号		364号		365号		366号		367号		368号		369号		370号		371号		372号		373号		374号		375号		376号		377号		378号		379号		380号		381号		382号		383号		384号		385号		386号		387号		388号		389号		390号		391号		392号		393号		394号		395号		396号		397号		398号		399号		400号		401号		402号		403号		404号		405号		406号		407号		408号		409号		410号		411号		412号		413号		414号		415号		416号		417号		418号		419号		420号		421号		422号		423号		424号		425号		426号		427号		428号		429号		430号		431号		432号		433号		434号		435号		436号		437号		438号		439号		440号		441号		442号		443号		444号		445号		446号		447号		448号		449号		450号		451号		452号		453号		454号		455号		456号		457号		458号		459号		460号		461号		462号		463号		464号		465号		466号		467号		468号		469号		470号		471号		472号		473号		474号		475号		476号		477号		478号		479号		480号		481号		482号		483号		484号		485号		486号		487号		488号		489号		490号		491号		492号		493号		494号		495号		496号		497号		498号		499号		500号		501号		502号		503号		504号		505号		506号		507号		508号		509号		510号		511号		512号		513号		514号		515号		516号		517号		518号		519号		520号		521号		522号		523号		524号		525号		526号		527号		528号		529号		530号		531号		532号		533号		534号		535号		536号		537号		538号		539号		540号		541号		542号		543号		544号		545号		546号		547号		548号		549号		550号		551号		552号		553号		554号		555号		556号		557号		558号		559号		560号		561号		562号		563号		564号		565号		566号		567号		568号		569号		570号		571号		572号		573号		574号		575号		576号		577号		578号		579号		580号		581号		582号		583号		584号		585号		586号		587号		588号		589号		590号		591号		592号		593号		594号		595号		596号		597号		598号		599号		600号		601号		602号		603号		604号		605号		606号		607号		608号		609号		610号		611号		612号		613号		614号		615号		616号		617号		618号		619号		620号		621号		622号		623号		624号		625号		626号		627号		628号		629号		630号		631号		632号		633号		634号		635号		636号		637号		638号		639号		640号		641号		642号		643号		644号		645号		646号		647号		648号		649号		650号		651号		652号		653号		654号		655号		656号		657号		658号		659号		660号		661号		662号		663号		664号		665号		666号		667号		668号		669号		670号		671号		672号		673号		674号		675号		676号		677号		678号		679号		680号		681号		682号		683号		684号		685号		686号		687号		688号		689号		690号		691号		692号		693号		694号		695号		696号		697号		698号		699号		700号		701号		702号		703号		704号		705号		706号		707号		708号		709号		710号		711号		712号		713号		714号		715号		716号		717号		718号		719号		720号		721号		722号		723号		724号		725号		726号		727号		728号		729号		730号		731号		732号		733号		734号		735号		736号		737号		738号		739号		740号		741号		742号		743号		744号		745号		746号		747号		748号		749号		750号		751号		752号		753号		754号		755号		756号		757号		758号		759号		760号		761号		762号		763号		764号		765号		766号		767号		768号		769号		770号		771号		772号		773号		774号		775号		776号		777号		778号		779号		780号		781号		782号		783号		784号		785号		786号		787号		788号		789号		790号		791号		792号		793号		794号		795号		796号		797号		798号		799号		800号		801号		802号		803号		804号		805号		806号		807号		808号		809号		810号		811号		812号		813号		814号		815号		816号		817号		818号		819号		820号		821号		822号		823号		824号		825号		826号		827号		828号		829号		830号		831号		832号		833号		834号		835号		836号		837号		838号		839号		840号		841号		842号		843号		844号		845号		846号		847号		848号		849号		850号		851号		852号		853号		854号		855号		856号		857号		858号		859号		860号		861号		862号		863号		864号		865号		866号		867号		868号		869号		870号		871号		872号		873号		874号		875号		876号		877号		878号		879号		880号		881号		882号		883号		884号		885号		886号		887号		888号		889号		890号		891号		892号		893号		894号		895号		896号		897号		898号		899号		900号		901号		902号		903号		904号		905号		906号		907号		908号		909号		910号		911号		912号		913号		914号		915号		916号		917号		918号		919号		920号		921号		922号		923号		924号		925号		926号		927号		928号		929号		930号		931号		932号		933号		934号		935号		936号		937号		938号		939号		940号		941号		942号		943号		944号		945号		946号		947号		948号		949号		950号		951号		952号		953号		954号		955号		956号		957号		958号		959号		960号		961号		962号		963号		964号		965号		966号		967号		968号		969号		970号		971号		972号		973号		974号		975号		976号		977号		978号		979号		980号		981号		982号		983号		984号		985号		986号		987号		988号		989号		990号		991号		992号		993号		994号		995号		996号		997号		998号		999号		1000号		1001号		1002号		1003号		1004号		1005号		1006号		1007号		1008号		1009号		1010号		1011号		1012号		1013号		1014号		1015号		1016号		1017号		1018号		1019号		1020号		1021号		1022号		1023号		1024号		1025号		1026号		1027号		1028号		1029号			
----	-----	----	-------	-----	--	--------	--	--------	--	------	--	--------	--	----	--	----	--	----	--	----	--	----	--	----	--	----	--	----	--	----	--	-----	--	-----	--	-----	--	-----	--	-----	--	-----	--	-----	--	-----	--	-----	--	-----	--	-----	--	-----	--	-----	--	-----	--	-----	--	-----	--	-----	--	-----	--	-----	--	-----	--	-----	--	-----	--	-----	--	-----	--	-----	--	-----	--	-----	--	-----	--	-----	--	-----	--	-----	--	-----	--	-----	--	-----	--	-----	--	-----	--	-----	--	-----	--	-----	--	-----	--	-----	--	-----	--	-----	--	-----	--	-----	--	-----	--	-----	--	-----	--	-----	--	-----	--	-----	--	-----	--	-----	--	-----	--	-----	--	-----	--	-----	--	-----	--	-----	--	-----	--	-----	--	-----	--	-----	--	-----	--	-----	--	-----	--	-----	--	-----	--	-----	--	-----	--	-----	--	-----	--	-----	--	-----	--	-----	--	-----	--	-----	--	-----	--	-----	--	-----	--	-----	--	-----	--	-----	--	-----	--	-----	--	-----	--	-----	--	-----	--	-----	--	-----	--	------	--	------	--	------	--	------	--	------	--	------	--	------	--	------	--	------	--	------	--	------	--	------	--	------	--	------	--	------	--	------	--	------	--	------	--	------	--	------	--	------	--	------	--	------	--	------	--	------	--	------	--	------	--	------	--	------	--	------	--	------	--	------	--	------	--	------	--	------	--	------	--	------	--	------	--	------	--	------	--	------	--	------	--	------	--	------	--	------	--	------	--	------	--	------	--	------	--	------	--	------	--	------	--	------	--	------	--	------	--	------	--	------	--	------	--	------	--	------	--	------	--	------	--	------	--	------	--	------	--	------	--	------	--	------	--	------	--	------	--	------	--	------	--	------	--	------	--	------	--	------	--	------	--	------	--	------	--	------	--	------	--	------	--	------	--	------	--	------	--	------	--	------	--	------	--	------	--	------	--	------	--	------	--	------	--	------	--	------	--	------	--	------	--	------	--	------	--	------	--	------	--	------	--	------	--	------	--	------	--	------	--	------	--	------	--	------	--	------	--	------	--	------	--	------	--	------	--	------	--	------	--	------	--	------	--	------	--	------	--	------	--	------	--	------	--	------	--	------	--	------	--	------	--	------	--	------	--	------	--	------	--	------	--	------	--	------	--	------	--	------	--	------	--	------	--	------	--	------	--	------	--	------	--	------	--	------	--	------	--	------	--	------	--	------	--	------	--	------	--	------	--	------	--	------	--	------	--	------	--	------	--	------	--	------	--	------	--	------	--	------	--	------	--	------	--	------	--	------	--	------	--	------	--	------	--	------	--	------	--	------	--	------	--	------	--	------	--	------	--	------	--	------	--	------	--	------	--	------	--	------	--	------	--	------	--	------	--	------	--	------	--	------	--	------	--	------	--	------	--	------	--	------	--	------	--	------	--	------	--	------	--	------	--	------	--	------	--	------	--	------	--	------	--	------	--	------	--	------	--	------	--	------	--	------	--	------	--	------	--	------	--	------	--	------	--	------	--	------	--	------	--	------	--	------	--	------	--	------	--	------	--	------	--	------	--	------	--	------	--	------	--	------	--	------	--	------	--	------	--	------	--	------	--	------	--	------	--	------	--	------	--	------	--	------	--	------	--	------	--	------	--	------	--	------	--	------	--	------	--	------	--	------	--	------	--	------	--	------	--	------	--	------	--	------	--	------	--	------	--	------	--	------	--	------	--	------	--	------	--	------	--	------	--	------	--	------	--	------	--	------	--	------	--	------	--	------	--	------	--	------	--	------	--	------	--	------	--	------	--	------	--	------	--	------	--	------	--	------	--	------	--	------	--	------	--	------	--	------	--	------	--	------	--	------	--	------	--	------	--	------	--	------	--	------	--	------	--	------	--	------	--	------	--	------	--	------	--	------	--	------	--	------	--	------	--	------	--	------	--	------	--	------	--	------	--	------	--	------	--	------	--	------	--	------	--	------	--	------	--	------	--	------	--	------	--	------	--	------	--	------	--	------	--	------	--	------	--	------	--	------	--	------	--	------	--	------	--	------	--	------	--	------	--	------	--	------	--	------	--	------	--	------	--	------	--	------	--	------	--	------	--	------	--	------	--	------	--	------	--	------	--	------	--	------	--	------	--	------	--	------	--	------	--	------	--	------	--	------	--	------	--	------	--	------	--	------	--	------	--	------	--	------	--	------	--	------	--	------	--	------	--	------	--	------	--	------	--	------	--	------	--	------	--	------	--	------	--	------	--	------	--	------	--	------	--	------	--	------	--	------	--	------	--	------	--	------	--	------	--	------	--	------	--	------	--	------	--	------	--	------	--	------	--	------	--	------	--	------	--	------	--	------	--	------	--	------	--	------	--	------	--	------	--	------	--	------	--	------	--	------	--	------	--	------	--	------	--	------	--	------	--	------	--	------	--	------	--	------	--	------	--	------	--	------	--	------	--	------	--	------	--	------	--	------	--	------	--	------	--	------	--	------	--	------	--	------	--	------	--	------	--	------	--	------	--	------	--	------	--	------	--	------	--	------	--	------	--	------	--	------	--	------	--	------	--	------	--	------	--	------	--	------	--	------	--	------	--	------	--	------	--	------	--	------	--	------	--	------	--	------	--	------	--	------	--	------	--	------	--	------	--	------	--	------	--	------	--	------	--	------	--	------	--	------	--	------	--	------	--	------	--	------	--	------	--	------	--	------	--	------	--	------	--	------	--	------	--	------	--	------	--	------	--	------	--	------	--	------	--	------	--	------	--	------	--	------	--	------	--	------	--	------	--	------	--	------	--	------	--	------	--	------	--	------	--	------	--	------	--	------	--	------	--	------	--	------	--	------	--	------	--	------	--	------	--	------	--	------	--	------	--	------	--	------	--	------	--	------	--	------	--	------	--	------	--	------	--	------	--	------	--	------	--	------	--	------	--	------	--	------	--	------	--	------	--	------	--	------	--	------	--	------	--	------	--	------	--	------	--	------	--	------	--	------	--	------	--	------	--	------	--	------	--	------	--	------	--	------	--	------	--	------	--	------	--	------	--	------	--	------	--	------	--	------	--	------	--	------	--	------	--	------	--	------	--	------	--	------	--	------	--	------	--	------	--	------	--	------	--	------	--	------	--	------	--	------	--	------	--	------	--	------	--	------	--	------	--	------	--	------	--	------	--	------	--	------	--	------	--	------	--	------	--	------	--	------	--	------	--	------	--	------	--	------	--	------	--	------	--	------	--	------	--	------	--	------	--	------	--	------	--	------	--	------	--	------	--	------	--	------	--	------	--	------	--	------	--	------	--	------	--	------	--	------	--	------	--	------	--	------	--	------	--	------	--	------	--	------	--	------	--	------	--	------	--	------	--	------	--	------	--	------	--	------	--	------	--	------	--	------	--	------	--	------	--	------	--	------	--	------	--	------	--	------	--	------	--	------	--	------	--	------	--	------	--	------	--	------	--	------	--	------	--	------	--	------	--	------	--	------	--	------	--	------	--	------	--	------	--	------	--	------	--	------	--	------	--	------	--	------	--	------	--	------	--	------	--	------	--	------	--	------	--	------	--	------	--	------	--	------	--	------	--	------	--	------	--	------	--	------	--	------	--	------	--	------	--	------	--	------	--	------	--	------	--	------	--	------	--	------	--	------	--	------	--	------	--	------	--	------	--	------	--	------	--	------	--	------	--	------	--	------	--	------	--	------	--	------	--	------	--	------	--	------	--	------	--	------	--	------	--	------	--	------	--	------	--	------	--	------	--	------	--	------	--	------	--	------	--	------	--	------	--	------	--	------	--	------	--	------	--	------	--	------	--	------	--	------	--	------	--	------	--	------	--	------	--	------	--	------	--	------	--	------	--	------	--	------	--	------	--	------	--	------	--	------	--	------	--	------	--	------	--	------	--	------	--	------	--	------	--	------	--	------	--	------	--	------	--	------	--	------	--	------	--	------	--	------	--	------	--	------	--	------	--	------	--	------	--	------	--	------	--	------	--	------	--	------	--	------	--	------	--	------	--	------	--	------	--	------	--	------	--	------	--	------	--	------	--	------	--	------	--	------	--	------	--	------	--	------	--	------	--	------	--	------	--	------	--	------	--	------	--	------	--	------	--	------	--	------	--	------	--	------	--	------	--	------	--	------	--	------	--	------	--	------	--	------	--	------	--	------	--	------	--	------	--	------	--	------	--	------	--	------	--	------	--	------	--	------	--	------	--	------	--	------	--	------	--	------	--	------	--	------	--	------	--	------	--	------	--	------	--	------	--	------	--	------	--	------	--	------	--	------	--	------	--	------	--	------	--	------	--	------	--	------	--	------	--	------	--	------	--	------	--	------	--	------	--	------	--	------	--	------	--	------	--	------	--	------	--	------	--	------	--	------	--	------	--	------	--	------	--	------	--	------	--	------	--	------	--	------	--	------	--	------	--	------	--	------	--	------	--	------	--	------	--	------	--	------	--	------	--	------	--	------	--	------	--	------	--	------	--	------	--	------	--	------	--	------	--	------	--	------	--	------	--	------	--	------	--	------	--	------	--	------	--	------	--	------	--	------	--	------	--	------	--	------	--	------	--	------	--	------	--	------	--	------	--	------	--	------	--	------	--	------	--	------	--	------	--	------	--	------	--	------	--	------	--	-------	--	-------	--	-------	--	-------	--	-------	--	-------	--	-------	--	-------	--	-------	--	-------	--	-------	--	-------	--	-------	--	-------	--	-------	--	-------	--	-------	--	-------	--	-------	--	-------	--	-------	--	-------	--	-------	--	-------	--	-------	--	-------	--	-------	--	-------	--	-------	--	-------	--	--	--

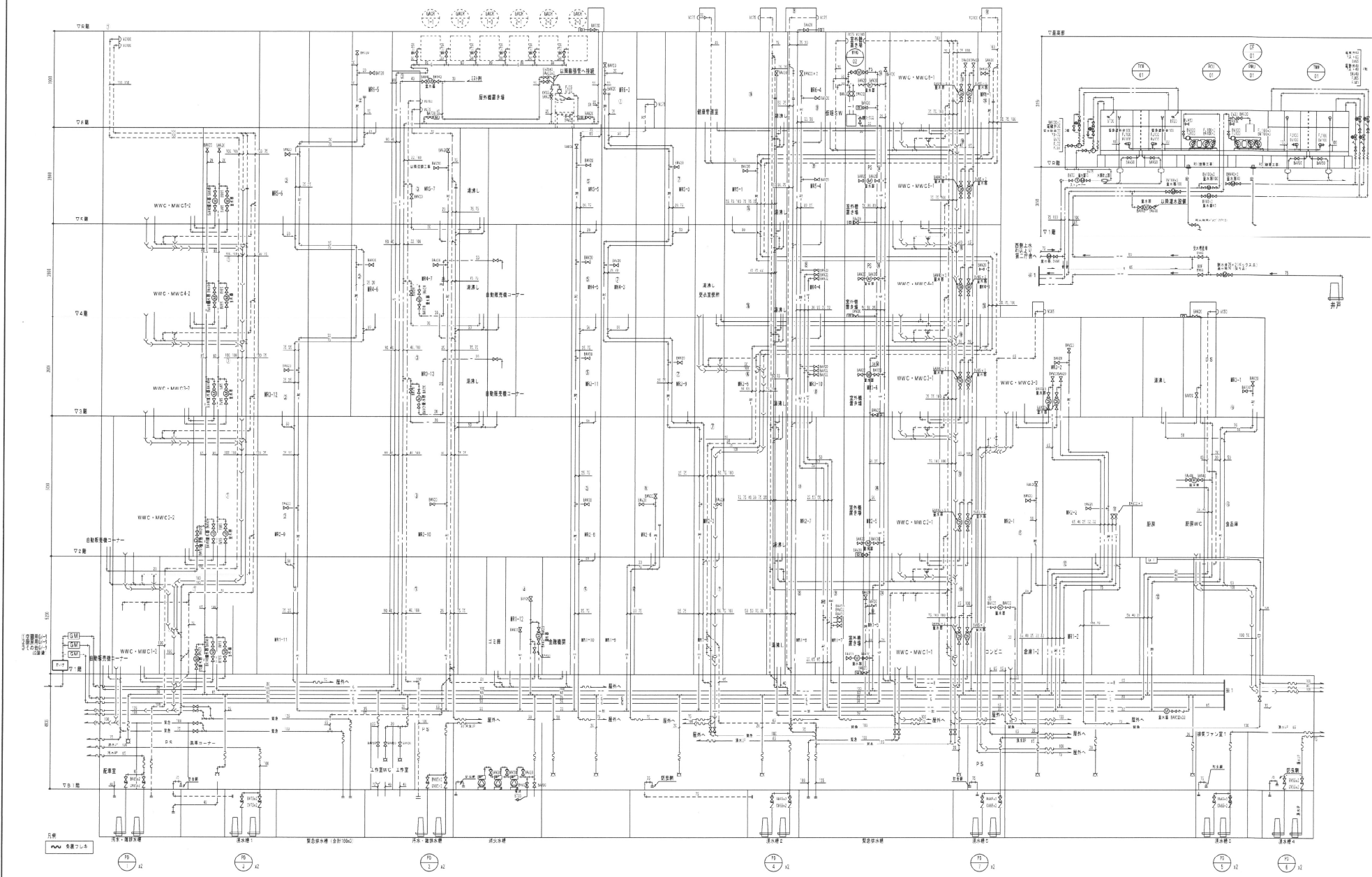



日建・上田特定設計委託業務
共同企業体

高知市都市建設部公共建築課 高知市新庁舎建設衛生設備工事

衛 4 - 3

給排水配管 地下1階平面図

0-14004-B

