01	仮設構台平面図	1/300

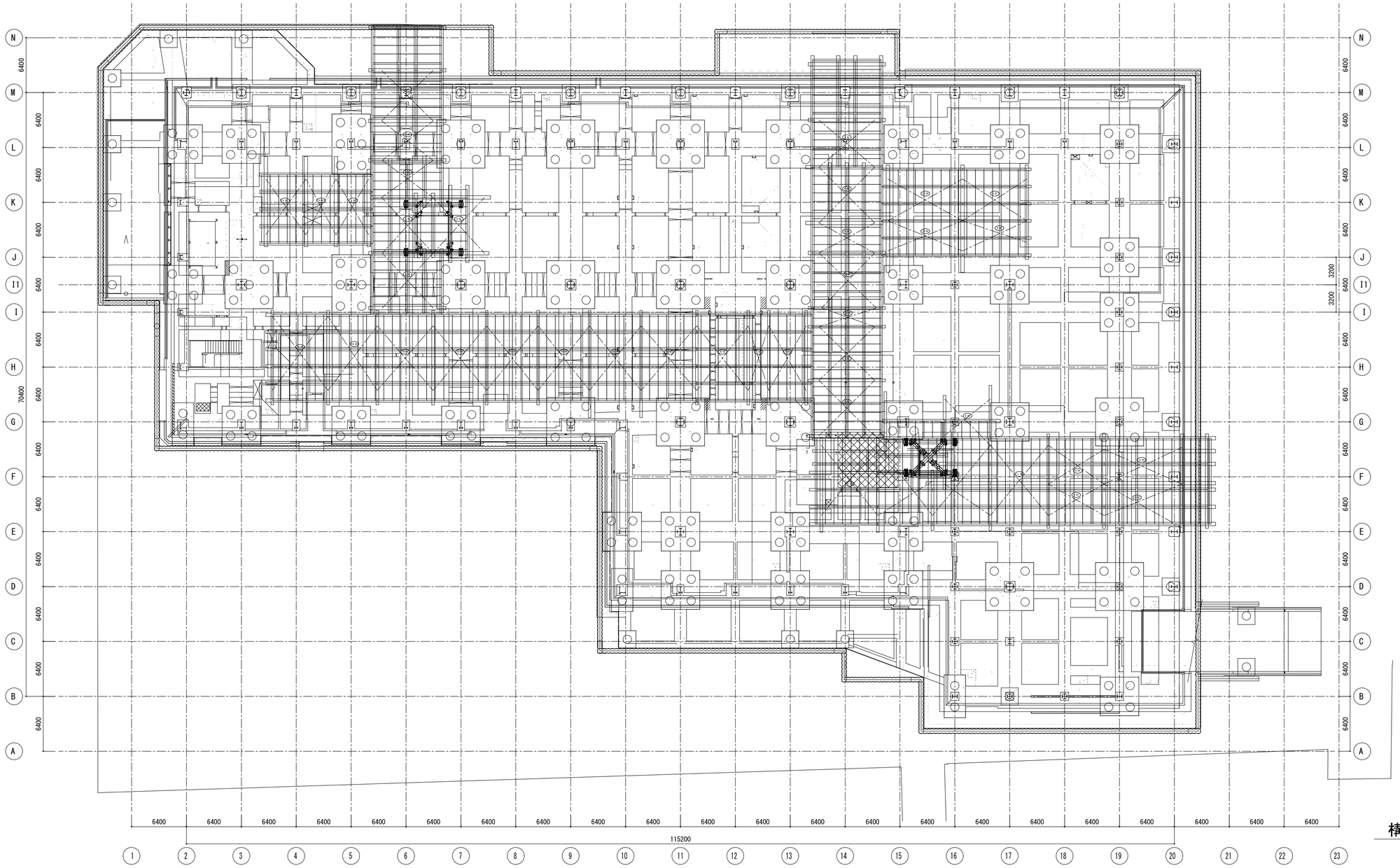

構台平面図 S=1:250

◎ 仮設構台使用鋼材一覧表

名 称		部 材
覆工板		MD－212X1000X2000
ハンチデッキ		HD－1／2X2000X2000
根 太		H－400X400X13X21
大 引		H－594X302X14X23
		H－400X400X13X21
敷 桁		H－300X300X10X15
水平ツナギ		[－380X100X10．5X16
		[－200X90X8X13．5
垂直ブレス		L－75X75X6
水平ブレス		L－75X75X6
支持杭	I	H－350X350X12X19 L＝29．000 n=92本

着工	平成 28年 6 25		
竣工	令和 元年 11 30		
監理			監理 日建・上田特定監理業務等共同企業体
施工			施工 大成・大旺新洋特定建設工事共同企業体

完成図 意-192

日建・上田特定設計委託業務共同企業体

高知市都市建設部公共建築課					
担当	担当	係長	課長補佐	副参事	課長

高知市新庁舎建設工事

仮設構台平面図（参考）

意 17－1

NO. 0－140004－B