No. 19

春野西小学校区

（森山・弘岡上 弘岡中・弘岡下）

津波避難マップ

高知市

わが家の緊急避難場所を確認しよう

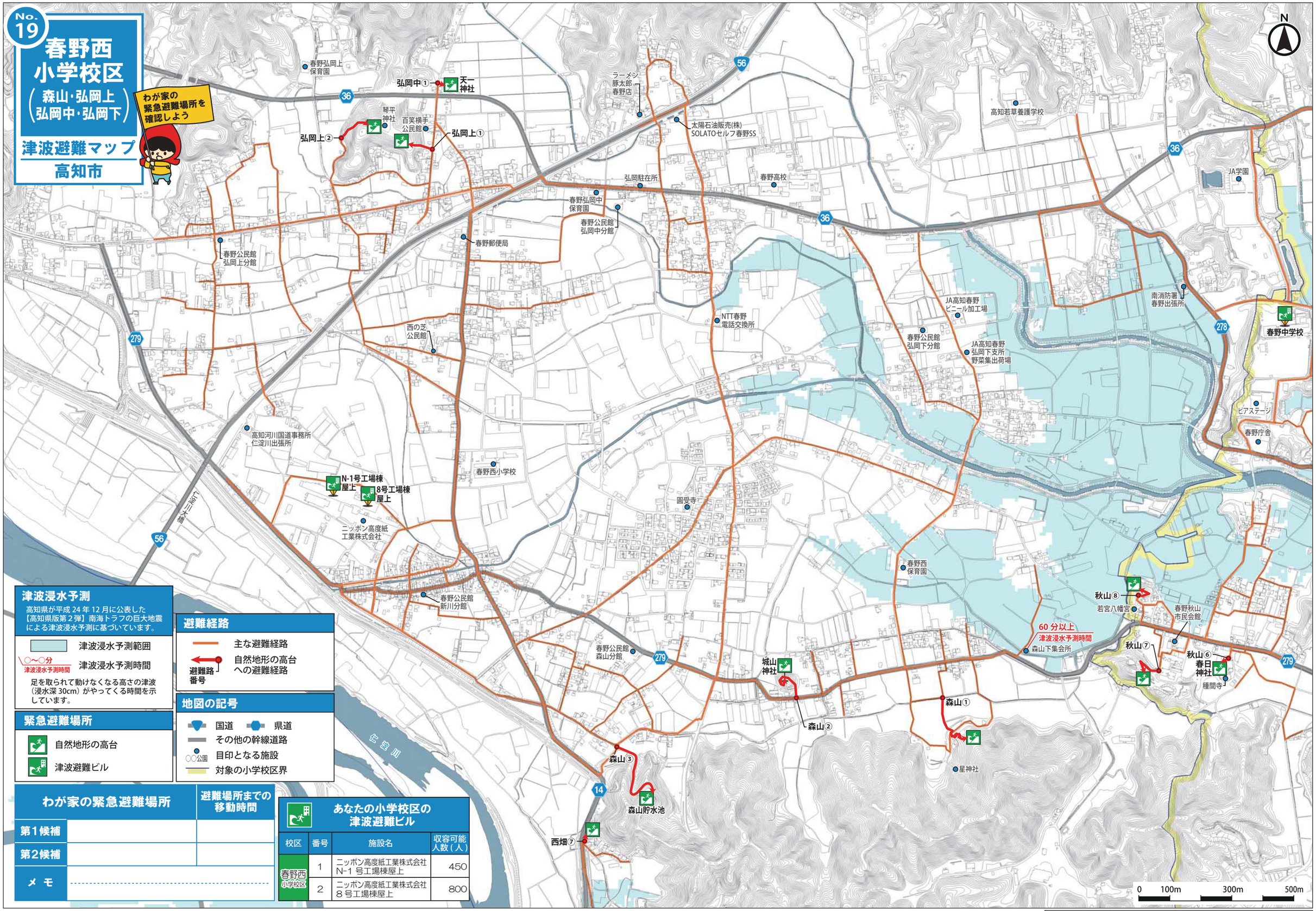

津波浸水予測

高知県が平成 24 年 12 月に公表した【高知県版第 2 弾】南海トラフの巨大地震による津波浸水予測に基づいています。

- 津波浸水予測範囲
- ○～○分（津波浸水予測時間）：津波浸水予測時間

足を取られて動けなくなる高さの津波（浸水深 30cm）がやってくる時間を示しています。

緊急避難場所

- 自然地形の高台
- 津波避難ビル

避難経路

- 主な避難経路
- 自然地形の高台への避難経路（避難路番号）

地図の記号

- 国道
- 県道
- その他の幹線道路
- 目印となる施設（○○公園）
- 対象の小学校区界

わが家の緊急避難場所		避難場所までの移動時間
第1候補		
第2候補		
メ モ		

あなたの小学校区の津波避難ビル

校区	番号	施設名	収容可能人数（人）
春野西小学校区	1	ニッポン高度紙工業株式会社 N-1 号工場棟屋上	450
	2	ニッポン高度紙工業株式会社 8 号工場棟屋上	800

第2版：高知市 防災対策部 地域防災推進課 令和元年 12 月改定
（初版発行：高知市 防災対策部 地域防災推進課 平成 27 年 3 月）