31-a

# 高 知 市 標 高 マ ッ プ

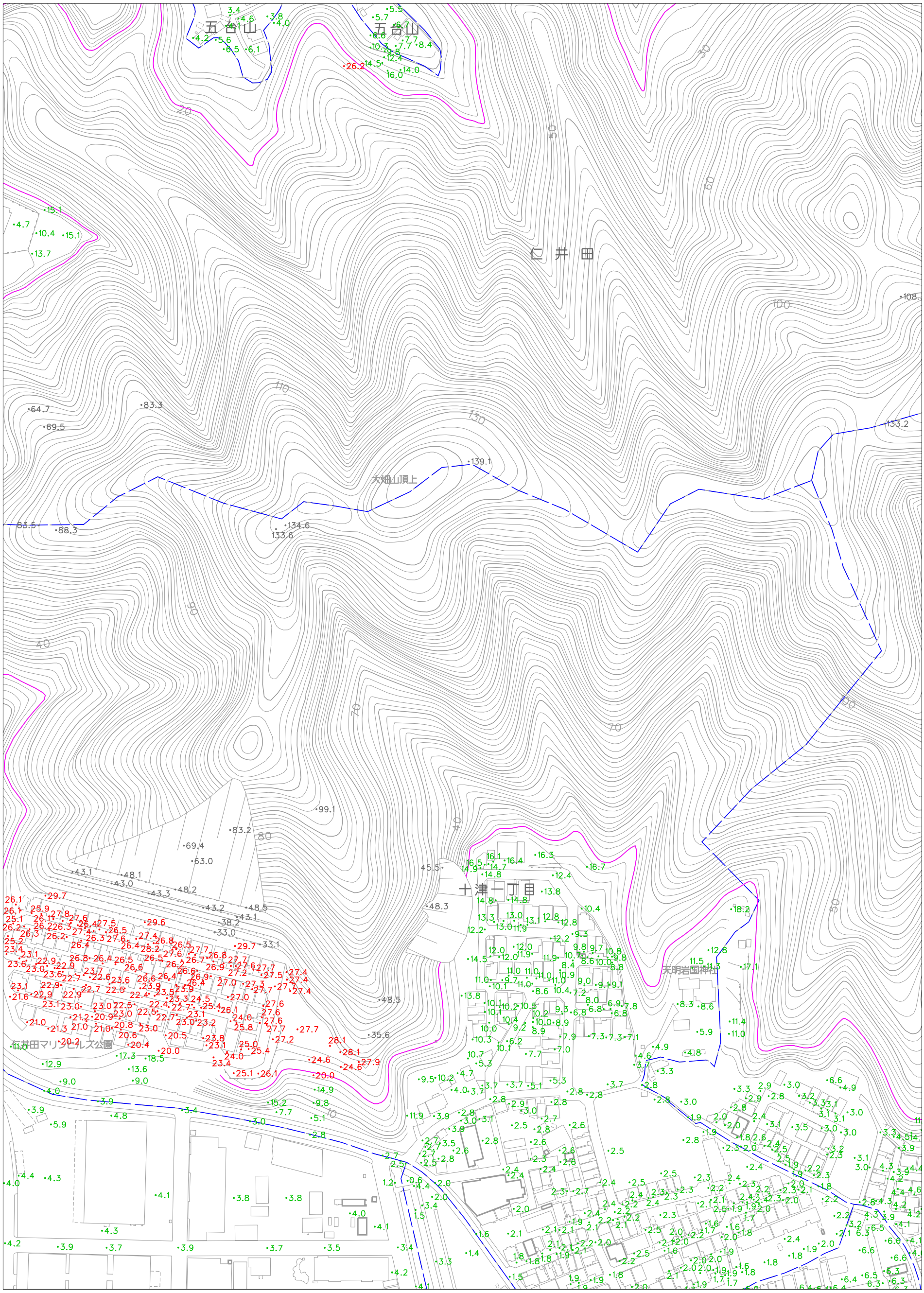


凡　例

| | |
|---|---|
| ■ | ～ 0m未満 |
| ■ | 0m以上～20m未満 |
| ■ | 20m以上～30m未満 |
| ■ | 30m以上～ |

「平面直角座標値は、世界測地系に対応する」

この地図に表示されている標高値（T.P基準）は、航空写真を利用し所定の方法で計測しております。
その精度は±約30cm程度です。

1:2,500

このマップは、市民の皆さんの災害に対する備えに役立てて頂くことを目的に作成したものです。