

---

---

高知市避難行動要支援者対策

個別避難計画作成等  
業務事務マニュアル【作成者用】

令和5年4月  
高知市地域防災推進課

---

---



---

---

# 目次

## 第1章 避難行動要支援者対策

- 1 避難行動要支援者対策の概要 . . . 1
- 2 避難行動要支援者名簿 . . . 2
- 3 個別避難計画 . . . 3

## 第2章 具体的な事業の流れ

- 1 契約締結 . . . 5
- 2 対象者リストの確認 . . . 6
- 3 趣旨説明 . . . 7
- 4 計画等の作成 . . . 9
- 5 様式の提出 . . . 17

## 第3章 よくある質問 . . . 19

## 第4章 巻末資料 . . . 24

---

---

# 1 避難行動要支援者対策の概要

## 避難行動要支援者

災害時に自力で避難することが困難であり、避難について何らかの支援が必要な方です。

## 避難行動要支援者名簿

避難行動要支援者が一覧となった名簿です。  
高知市では以下の要件に該当する方を掲載しています。

- ・要介護認定3～5を受けている者
- ・身体障害者手帳1・2級（総合等級）を所持する者
- ・療育手帳Aを所持する者
- ・精神障害者保健福祉手帳1級を所持する者
- ・日常生活において部分介助及び全面介助を要する在宅難病患者
- ・上記以外で特に支援の必要があり、支援を希望する者

## 個別避難計画

名簿に掲載された方一人ひとりの、避難についての計画です。

## 高知市での取組

作成した名簿や計画の情報を日頃から地域の支援者である自主防災組織や町内会等に情報を提供することで、近隣の要支援者の情報を把握し、**顔の見える関係づくりを進め**、災害時の避難支援の実行性を高めます。

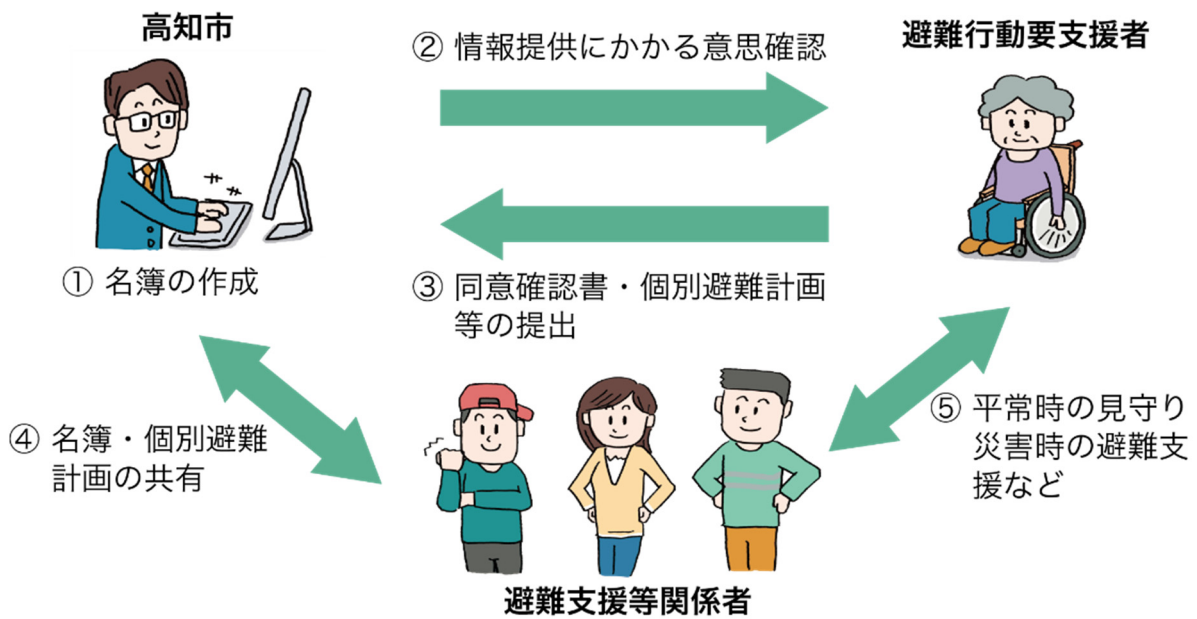

- ・ 地区民生委員児童委員協議会
- ・ 自主防災組織
- ・ 高知市消防団
- ・ 高知市社会福祉協議会
- ・ 町内会
- ・ 高知県警察
- ・ 地区社会福祉協議会
- ・ 高知市消防局
- ・ その他市長が認めた団体

## 2 避難行動要支援者名簿

### 避難行動要支援者名簿

●●自主防災組織

2022/4/1 作成

番号	フリガナ氏名	生年月日 年齢	性別	住所又は居所	電話番号その他の連絡先		避難支援等を必要とする事由						主な障害名	利用事業所	個別避難計画		
					電話	FAX	高	身	○	精	他	介				知	難
1	コウチ タロウ 高知 太郎	大正14年1月1日 90歳	男	高知市 本町5丁目 1番45号	電話 123-3456	FAX	高	身	○	精	他	介	知	難	○	内部障害	未
2	コウチ ハナコ 高知 花子	昭和33年2月1日 93歳	女	高知市 本町5丁目 1番45号	電話 123-3456	FAX	高	身	○	精	他	介	知	難	○	下肢障害	〇〇センター 作成中
3	トサ リョウマ 土佐 龍馬	昭和60年3月3日 37歳	男	高知市 丸ノ内1丁目 7番45号	電話 234-5678	FAX	高	身	○	精	他	介	知	難	○		済
4	トサ オトメ 土佐 乙女	昭和33年4月4日 63歳	女	高知市 丸ノ内1丁目 7番45号	電話	FAX	高	身	○	精	他	介	知	難	○	△△介護事業所	未

要支援者の氏名、生年月日、性別、住所、電話番号、避難支援等を必要とする理由、利用事業所、個別避難計画の作成状況が掲載されています。

名簿に掲載する要件は先に示したとおりですが、要件に該当する場合でも、入院・入所中の方や、自力での避難が可能である旨を申し出た方は名簿に掲載しません。

また、要件に該当しない場合であっても、避難支援を希望する場合は、「特に支援の必要があり、支援を希望する者」として名簿に掲載します。

### ※入院・入所中の方

入院・入所中の方は、病院や施設で避難支援が行われるため、**名簿の掲載対象外**としています。該当するのは、長期入院・入所中で自宅に戻る可能性がない方であり、一時的にでも自宅に戻られる場合は、自宅で被災する可能性がありますので、対象となります。

### 同意確認書（名簿情報）

フリガナ氏名	性別
高知 太郎	男
生年月日	大正14年1月1日
住所	高知市 本町5丁目 1番45号
電話番号	123-3456
FAX	
メール	

※住所・電話番号は任意で記入してください。

同意確認書（名簿情報）

私は、平常時から災害時の避難支援、安否の確認その他災害からの保護を受けるために、同意によって災害時の避難の支援が必要と認められるものではないこと、避難支援者は地元の責任や責任を負うものではないことを十分理解の上、①避難支援等関係者に対して、上記の住所に加入して利用中の介護・障害福祉事業所の情報を平常時から提供すること及び、同意事項は同意して、上記内容を平常時から提供することについて、

同意します。 ※同意の申し出がない限り、同意・不同意は自動継続します。

同意しません。 ※同意の申し出がない限り、同意・不同意は自動継続します。

【本人署名】  
氏名 高知 太郎

【代理者署名】  
代理者氏名 本人の役職（ ）  
代理者住所 代理者電話番号

名簿に掲載されている情報を平常時から避難支援等関係者に**情報提供するには、ご本人の同意が必要です。**

そのため、本市から要支援者へ同意確認書を送付しています。

災害時には、同意がない場合も避難支援等に必要な範囲で情報が提供されます。

### 3 個別避難計画

個別避難計画		年	月	日	作成
フリガナ	コウチ タロウ	性	種	男	
氏名	高知 太郎	生年月日 (西暦)		昭和45年 1月 1日生 (52歳)	
住所	高知市本町1丁目1番45号				
電話(FAX)	自宅 123-4567 携帯 090-123-4567 FAX				
メールアドレス					
同居者の有無	有 (1人) 無 家族構成など	養 (注中絶・夜間泊留)			
※情報を提供することについて同意を得た上で、記入してください。					
緊急時の連絡先①					
フリガナ	コウチ タロウ	本人との関係	長男		
氏名	高知 次郎				
住所	高知市上町1丁目〇-××				
連絡先	088-123-4567				
緊急時の連絡先②					
フリガナ	トシノ ハナコ	本人との関係	長女		
氏名	土佐 花子				
住所	東京都新宿区西新宿〇-×-△				
連絡先	080-123-4567				
避難の手助けをする方(避難支援等実施者)①					
フリガナ	キンラン スズキ				
氏名	近藤 住				
住所・所在	高知市本町1丁目△-×				
連絡先	090-123-4567				
避難の手助けをする方(避難支援等実施者)②					
フリガナ					
氏名					
住所・所在					
連絡先					
※避難支援等実施者による互換性の避難支援を確認するものではありません。 また、避難支援等実施者は、避難支援について法的な責任を負うものではありません。					
避難時に利用している医療機関					
名称	〇×病院	電話	〇〇〇-××××	住所	
連絡先		名称		住所	
所属		名称		住所	
避難の時に持っていくもの					
<input checked="" type="checkbox"/> 鍵、お薬手帳	<input checked="" type="checkbox"/> マカネ	<input type="checkbox"/> 林道券	<input type="checkbox"/> 入内書		
<input type="checkbox"/> その他	<input checked="" type="checkbox"/> 傘	<input type="checkbox"/> シルバーカー			

身体の状態など交通が必要な理由	避難の時に自分でできること
<input type="checkbox"/> 要介護・要支援の認定を受けている 【該当項目を記入】 <input checked="" type="checkbox"/> 障害者手帳(肢体・聴覚・視覚)を所持している 【障害名: 下肢障害 等級: 第1】 <input type="checkbox"/> 障害の特定医療費等の支給を受けている <input type="checkbox"/> 医療機器の装着や使用等を行っている 【 <input type="checkbox"/> 人工呼吸器 <input type="checkbox"/> 酸素 <input type="checkbox"/> 透析】 <input type="checkbox"/> 一人で立つことや歩くことができない <input type="checkbox"/> 音が聞こえない(聞こえにくい) <input type="checkbox"/> 物が握れない(握りにくい) <input type="checkbox"/> 危険なことを判断できない(できにくい) <input type="checkbox"/> その他( )	<input type="checkbox"/> 自力で避難場所まで行く <input checked="" type="checkbox"/> 完全まで出ていく <input type="checkbox"/> その他( ) その他(支援してほしい内容など) ・支援までは出ていけないので、避難する必要があるときに歩いていながら声をかけてほしい ・避難所まで車いすを利用したい
避難経路・避難経路等 (避難の経路) (備考の記載)	〇〇津波避難ビル ××センター

避難のための計画として、名簿に記載されている基本情報、緊急連絡先、避難支援等実施者の氏名、住所、連絡先、利用事業所、身体状況等の避難支援を必要とする理由、避難場所及び避難経路等の情報、その他留意事項を記載しています。

### 同意確認書 (個別避難計画)

同意確認書 (個別避難計画)	
高知市長 あて	
個別避難計画は、避難行動要支援者名簿に掲載される方一人ごとに、避難支援を行う人や避難場所などを記載した計画です。この計画の作成にあたっては、避難支援等実施者の候補者や避難先の候補施設の施設管理者などの関係者に、必要な限度であなたの個人情報を提供します。 作成した個別避難計画の情報は、①平常時は避難支援等関係者に、②災害が発生し、又は発生するおそれがある場合には、避難支援等の実施に必要な範囲で避難支援等関係者その他の者に提供することがあります。(ただし、①の場合は避難行動要支援者及び避難支援等実施者の同意がなければ提供されません。)	
以上のことを承知し、	
1. 個別避難計画を作成・更新することに	<input checked="" type="checkbox"/> 同意します <input type="checkbox"/> 同意しません
2. 平常時から個別避難計画の情報を、避難支援等関係者及び介護・障害福祉事業所に提供することに	<input checked="" type="checkbox"/> 同意します <input type="checkbox"/> 同意しません
令和3年11月20日	
【本人署名】	
氏名	高知 太郎
※本人が自筆できない場合や同意についての判断が困難な場合は代理者の署名をお願いします。なお、代理者の情報は避難支援等関係者及び介護・障害福祉事業所に提供されません。	
【代理署名】	
代理者氏名	本人との関係( )
代理者住所	
代理者電話番号	

個別避難計画を作成するためには、ご本人の同意が必要です。

そのため、計画作成についての意思確認を行っています。

また、名簿の情報と同様に、計画に記載した情報を平常時から避難支援等関係者へ提供するためには、本人の同意が必要です。

災害時には、同意がない場合も避難支援等に必要な範囲で情報が提供されます。



日頃から地域に渡す名簿には載せてほしいけど、計画の作成は必要ないという場合もあります。

このように、名簿の情報提供は同意、計画作成は不同意ということも可能です。

## 第2章 具体的な事業の流れ



計画を活用した訓練に参加した場合も委託料の対象です。その場合必要なのは参加写真等の書類の提出です。

また、避難するのに新たに資機材購入が必要な場合は、購入の補助ができる場合がありますので、別途地域防災推進課までご相談ください。

# 1 契約締結

## ① 受託の意向の確認

個別避難計画の作成等について、委託契約を締結することが可能であるか、4～5月頃に本市から意向確認を行います。受託の意思表示があった事業所と契約を締結します。その際、「受託に当たっての個人情報の取扱いに係る安全管理措置に関する誓約書」をご提出ください。なお、年度途中に受託可能となった場合は、地域防災推進課（088-823-9040）までご連絡ください。

※ 高知市居宅介護支援事業所協議会の会員である事業所は、①契約締結を協議会に委任するための委任状及び②受託に当たっての個人情報の取扱いに係る安全管理措置に関する誓約書の提出をもって受託の意思表示があったものとみなします。

## ② 契約

製本された契約書をお渡ししますので、**2部押印し、2部ともご提出ください**。本市にて押印後、1部を保管用としてお送りいたします。契約書は、事業所において翌年度から5年間以上は保管してください。

また、契約書送付時に、事業完了報告等に必要な資料一式を併せてお送りいたします。完了報告、費用請求等にご利用ください。用紙が足りない場合は、コピーしてください。

## ③ 対象者リストの受領

契約締結後、本市で把握している**対象者の一覧を事業所ごと**にお渡しします。契約書の到達確認後、大変お手数ですが、地域防災推進課の窓口までお越しください。（多くの個人情報が掲載されているため、郵送、FAX、電子メールでの送付は行いません。）

（提供するリストの例）

番号	対象者	住所	生年月日	名簿同意	計画作成同意	計画作成
1	高知 太郎	本町1-2	S25.1.1	同意	未確認	未作成
2	土佐 花子	本町2-3	S24.9.9	未確認	未確認	未作成

## ④ 同意確認書、個別避難計画の様式を受領

対象者一覧の受け渡しに合わせて、対象者に記入していただく必要がある同意確認書及び個別避難計画の様式をお渡しします。本市が把握している情報は、既に様式に記載されています。様式の具体的な記入方法は、記載例及びP9以降をご確認ください。

また、予備として白紙様式を3枚ずつお渡しいたします。訪問の際は、お渡しした様式をご利用ください。



## 2 対象者リストの確認

番号	対象者	住所	生年月日	名簿同意	計画作成同意	計画作成
1	高知 太郎	本町1-2	S25.1.1	同意	未確認	未作成
2	土佐 花子	本町2-3	S24.9.9	未確認	未確認	未作成

### ① リスト掲載者の確認

対象者一覧に掲載されているのは**名簿掲載対象要件に該当する方**です。

令和3年度までは、名簿掲載要件に「75歳以上単身世帯の方」「75歳以上のみで構成されている世帯の方」があったため、現在もその要件のみに該当する方（介護認定等がない方）が対象者として掲載されている場合があります。

その場合も、**避難支援が必要であれば**「特に支援の必要があり、支援を希望する者」として対象となりますので、計画作成等をお願いいたします。

### ② 同意状況の確認

「名簿同意」「計画作成同意」「計画作成」には、対象者の計画作成等にかかる現在の状況を示しています。

「未確認」「未作成」の場合は、様式の作成をお願いします。

#### 名簿同意

名簿情報の提供に同意しているかどうか。  
未確認の場合は、様式①同意確認書（名簿情報）の作成が必要。

#### 計画作成同意

計画を作成することに同意しているかどうか。  
未確認の場合は、様式②同意確認書（個別避難計画）の作成が必要。

#### 計画作成

計画を作成しているかどうか。  
未作成の場合は、様式③個別避難計画の作成が必要。  
※作成中、作成済の場合も、更新が必要な場合は様式③を作成してください。



対象者一覧に名前がない利用者で、計画を作成した方がいいと思われる方がいるのですが…

対象者一覧に名前がない方も、**避難支援が必要である場合は委託料の対象となります**ので、計画等を作成してください。必要な書類が変わりますので、詳しい手順等はP14以降をご確認ください



## 3 趣旨説明

### ① 事前準備

本人・家族等に関係する防災情報を確認しておく、その後の話がスムーズに進みます。確認しておくの良い主な内容は以下のとおりです。

#### ・対象者宅の周囲のハザード

「地震・津波ハザードマップ」「高知市洪水ハザードマップ」「土砂災害ハザードマップ」で確認しましょう。

ハザードマップは、高知市防災政策課のホームページから確認することができます。また、紙のマップをお渡しすることもできますので、必要である場合は地域防災推進課までご連絡ください。

#### ・緊急避難場所

災害（津波や火事など）から命を守るため緊急的に避難するための施設や場所（公園、高台等）を「緊急避難場所」といいます。災害時に、まず命を守るために避難する場所です。

高知市が指定する緊急避難場所は、高知市防災政策課のホームページに一覧が掲載されています。

また、「津波避難ビル」も緊急避難場所に該当します。津波避難ビルとして指定されている建物の一覧は、高知市地域防災推進課のホームページに掲載しています。

巻末資料にも一覧がありますので、ご参照ください。



避難所は、避難場所で命を守った後に、避難した居住者等が災害の危険がなくなるまで一定期間滞在する又は災害により自宅へ戻れなくなった居住者等が一時的に滞在する施設のことで

**避難場所と避難所は役割が違いますので、ご注意ください。**

### ② 市から委託を受けていることの説明

はじめに、高知市から個別避難計画の作成に関する業務を委託されていること、事業所から市へ同意確認書や個別避難計画を提出することについて、対象者本人に説明してください。

対象者本人へのご説明が難しい場合は、ご家族へ説明を行ってください

この先の説明や意思確認も、対象者本人が意思表示等をするのが難しい場合は、ご家族へ確認してください。（このマニュアルの文中では「本人等」と表記します。）

なお、ご家族も難しい場合は、後見人等による代理判断が可能です。



### 3 趣旨説明（つづき）

#### ③ 趣旨説明

避難行動要支援者の名簿や計画を作成していること、その情報を日頃から地域の支援者に提供し、情報を知っていただくことで、**地域のつながりを強化し、災害時の避難支援の実行性を高める取組であることを説明してください。**

ただし、この取組を行うことで100%避難支援があることを保証するものではありません。支援者を決めていた場合も、災害時は支援者の方も自分の命を守ることが第一であり、支援が間に合わない可能性もあります。

あくまで、**迅速な支援の可能性を高める取組**であることを説明してください。



訪問の際説明することの「チェックリスト」もお渡しします。  
必要に応じてご活用ください。  
(チェックリストを市へ提出する必要はありません。)

#### ④ 災害の想定の確認

個別避難計画を作成するとき、避難場所及び避難経路は災害ごとに設定します。

「風水害」「地震」の災害想定は以下のとおりです。

なお、他の場合も想定して考えていただくこと（南海トラフ地震臨時情報発表時等）に問題はございません。

##### ・風水害の場合

台風や大雨の影響により「警戒レベル3 高齢者等避難」が発令された状態を想定しています。河川等の氾濫の恐れがある状態であると仮定してください。

風水害の場合は、気象情報等により発災を予想しやすく、あらかじめ避難行動をとりやすいことが特徴です。

##### ・地震の場合

南海トラフ地震に限らず、震度6弱（立ってられないくらいの揺れ）以上の地震が発生した状態を想定しています。

固定していない家具等が倒れ、停電・断水した状況であると仮定してください。

地震の場合は、突然発生するものであり、あらかじめ避難行動をとることができないことが特徴です。

# 4 計画等の作成

## ① 同意確認書（名簿情報）の作成

対象者リストの「名簿同意」が未確認の場合、平常時から地域の支援者等に名簿情報を提供することに同意するかどうか、本人等の意向を確認してください。

同意確認書（名簿情報）	
フリガナ	高知 太郎
氏名	高知 太郎
生年月日	大正14年1月1日
性別	男
住所	高知市 本町5丁目 1番45号
障害種別	<input checked="" type="checkbox"/> 要介護認定3～5 <input checked="" type="checkbox"/> 身体障害者手帳1・2級（主な障害名 内部障害） <input type="checkbox"/> 療育手帳A1・A2 <input type="checkbox"/> 精神障害者保健福祉手帳1級 <input type="checkbox"/> 部分介助及び全面介助を要する在宅難病患者
※あらかじめ記載されている内容は、時点の住民基本台帳の情報及び市・県の情報を基に作成しています。	
1	<input checked="" type="checkbox"/> 現在入院・入所中であり、今後ご自宅での生活が困難な方 <input type="checkbox"/> 自力で避難することができる方
上の欄にチェックされた方は、以降の記入は不要です。	
居住地	※上記住所と異なる場合のみ記入
自宅電話	携帯電話
FAX	メールアドレス
介護・障害福祉事業所	※個別支援計画を作成している事業所、ケアマネジャーや相談員の名称を記入
<p>高知市長 あて</p> <p>私は、平常時からの見守り活動、災害発生時の避難の支援、安否の確認その他災害から保護を受けるために、同意によって災害時の避難の支援が必ず保証されるものではないこと、避難支援者は法的な責任や義務を負うものではないことを十分理解した上で、①避難支援等関係者に対して、上記内容に加えて利用中の介護・障害福祉事業所の情報を平常時から提供すること及び、②同事業所に対して、上記内容を平常時から提供することについて、</p>	
2	<input checked="" type="checkbox"/> 同意します。 ※変更の申し出がない限り、同意・不同意は自動継続します。 <input type="checkbox"/> 同意しません。 -----> 同意されない場合、その理由を教えてください。 1 自身の情報を知られたくない 2 その他
3	<p>高知 太郎</p> <p>※本人が自筆できない場合や同意についての判断が困難な場合は代理の方の署名をお願いします。なお、代理者の情報は、避難支援等関係者及び介護・障害福祉事業所に提供されません。</p> <p>代理者氏名 _____ 本人との関係（ _____ ）            代理者住所 _____ 代理者電話番号 _____</p>

1

※該当する場合のみ

入院・入所	<input type="checkbox"/> 現在入院・入所中であり、今後ご自宅での生活が困難な方
自力避難	<input type="checkbox"/> 自力で避難することができる方

### 入院・入所

病院・施設に長期入院、入所しており、自宅へ戻る可能性がない方の場合チェックします。一時的にでも自宅へ戻る（自宅での被災可能性がある）場合はチェック不要です。

### 自力避難

自力で避難することができ、他者の支援が不要である場合はチェックします。

※ 入院・入所、自力避難はチェックすると名簿から削除されます。

2

<input checked="" type="checkbox"/> 同意します。	※変更の申し出がない限り、同意・不同意は自動継続します。
<input type="checkbox"/> 同意しません。	-----> 同意されない場合、その理由を教えてください。 1 自身の情報を知られたくない 2 その他

該当する項目へチェックをします。  
同意しない場合は、可能であれば理由を確認し、ご記入ください。

3

<p>令和4年4月1日</p> <p>【本人署名】</p> <p>氏名 <u>高知 太郎</u></p> <p>【代理署名】 ※本人が自筆できない場合や同意についての判断が困難な場合は代理の方の署名をお願いします。            なお、代理者の情報は、避難支援等関係者及び介護・障害福祉事業所に提供されません。</p> <p>代理者氏名 _____ 本人との関係（ _____ ）            代理者住所 _____ 代理者電話番号 _____</p>
---

日付、氏名を本人が手書きします。印鑑は不要です。  
本人が自筆できない場合は、代理の方が「氏名」欄に本人の氏名を記入し、「代理人署名」欄に代理者の方の情報を記入します。

## 4 計画等の作成（つづき）

### ② 同意確認書（個別避難計画）の作成

災害時の避難についての計画である「個別避難計画」を作成することに同意するか、作成する場合はその情報を平常時から地域の支援者等へ提供することに同意するかどうか、本人等の意向を確認してください。

同意確認書（個別避難計画）

高知市長 あて

個別避難計画は、避難行動要支援者名簿に掲載される方お一人ごとに、避難支援を行う人や避難場所などを記載した計画です。この計画の作成にあたっては、避難支援等実施者の候補者や避難先の候補施設の施設管理者などの関係者に、必要な限度であなたの個人情報を提供します。

作成した個別避難計画の情報は、①平常時は避難支援等関係者に、②災害が発生し、又は発生するおそれがある場合には、避難支援等の実施に必要な限度で避難支援等関係者その他の者に提供することがあります。（ただし、①の場合は避難行動要支援者及び避難支援等実施者の同意がなければ提供されません。）

以上のことを承知し、

**1** 個別避難計画を作成・更新することに  
 同意します  
 同意しません

**2** 平常時から個別避難計画の情報を、避難支援等関係者及び介護・障害福祉事業所に提供することに  
 同意します  
 同意しません

令和 3 年 11 月 20 日

【本人署名】  
氏名 高知 太郎

※本人が自筆できない場合や同意についての判断が困難な場合は代理の方の署名をお願いします。なお、代理者の情報は避難支援等関係者及び介護・障害福祉事業所に提供されません。

**3** 【代理署名】  
代理者氏名 \_\_\_\_\_ 本人との関係（ \_\_\_\_\_ ）  
代理者住所 \_\_\_\_\_  
代理者電話番号 \_\_\_\_\_

1

#### 1 個別避難計画を作成・更新することに

- 同意します  
 同意しません

個別避難計画を作成・更新することに同意するか、該当する項目にチェックします。

災害対策基本法により、本人の同意がある場合のみ計画を作成するとされていることから、確認が必要です。

「同意しません」にチェックする場合は、この後の「情報提供の同意確認」や「個別避難計画の作成」は必要ありません。

2

#### 2 平常時から個別避難計画の情報を、避難支援等関係者及び介護・障害福祉事業所に提供することに

- 同意します  
 同意しません

個別避難計画の情報を、日頃から地域の自主防災組織等へ提供することに同意するか、該当する項目へチェックをします。

計画は名簿より詳細な情報が記載されるため、名簿とは別の同意確認が必要です。

3

令和 3 年 11 月 20 日

【本人署名】  
氏名 高知 太郎

※本人が自筆できない場合や同意についての判断が困難な場合は代理の方の署名をお願いします。なお、代理者の情報は避難支援等関係者及び介護・障害福祉事業所に提供されません。

【代理署名】  
代理者氏名 \_\_\_\_\_ 本人との関係（ \_\_\_\_\_ ）  
代理者住所 \_\_\_\_\_  
代理者電話番号 \_\_\_\_\_

日付、氏名を本人が手書きします。印鑑は不要です。

本人が自筆できない場合は、代理の方が「氏名」欄に本人の氏名を記入し、「代理人署名」欄に代理者の方の情報を記入してください。

## 4 計画等の作成（つづき）

### ③ 個別避難計画の作成

計画作成に同意する場合は、個別避難計画（様式③）を作成してください。

全ての項目が100%記入されている必要はなく、作成時点で決まっていない項目は空白としてください。ただし、基本情報以外が全て空白の計画は、委託料の対象外となります。

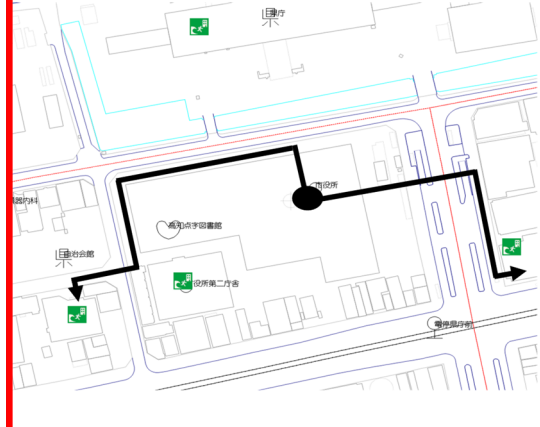
個別避難計画		年	月	日	作成
フリガナ	コウチ タロウ	性	別	男	
氏名	高知 太郎	生年月日 (年齢)	昭和45年	1月	1日生 (52歳)
住所	高知市本町1丁目1番45号				
電話(FAX)	自宅 123-4567 携帯 090-123-4567 FAX				
同居人の有無	有 (1人)	無	家族構成など	妻	(日中独居・夜間独居)
緊急時の連絡先①	コウチ シロウ	本人との関係	長男	住所	高知市上町1丁目〇-××
連絡先	088-123-4567				
フリガナ	トサ ハナコ	本人との関係	長女	住所	東京都新宿区西新宿〇-×-△
氏名	土佐 花子				
住所	東京都新宿区西新宿〇-×-△				
連絡先	080-123-4567				
避難の手助けをする方(避難支援等実施者)①	近隣住				
氏名	キリン スミカ				
住所	高知市本町1丁目△-×				
連絡先	090-123-4567				
避難の手助けをする方(避難支援等実施者)②					
氏名					
住所					
連絡先					
名称	〇×病院	電話	〇〇〇-××××	備考	
名称		電話		備考	
名称		電話		備考	
住所					
連絡先					
持っているもの	<input type="checkbox"/> 要介護手帳 <input checked="" type="checkbox"/> メガネ <input type="checkbox"/> 補聴器 <input type="checkbox"/> 入れ歯 <input checked="" type="checkbox"/> 車いす <input type="checkbox"/> シルバーカー <input type="checkbox"/> その他 ( )				
7	本 の 状 況 な ど 支 援 が 必 要 な 理 由 要支援の認定を受けている 状態区分: ( ) <input checked="" type="checkbox"/> 障害者手帳(肢体・療育・精神)を所持している 【障害名: 下肢障害 等級: 身1】 <input type="checkbox"/> 難病の特定医療費等の支給を受けている <input type="checkbox"/> 医療機器の装着や使用をしている 【人工呼吸器 <input type="checkbox"/> 酸素 <input type="checkbox"/> 透析】 <input checked="" type="checkbox"/> 一人で立つことや歩くことができない <input type="checkbox"/> 音が聞こえない(聞こえにくい) <input type="checkbox"/> 物が見えない(見えにくい) <input type="checkbox"/> 危険なことを判断できない(できにくい) <input type="checkbox"/> その他 ( )				
8	避難時に自分でできること <input type="checkbox"/> 避難場所まで行く <input type="checkbox"/> 避難場所まで出ていく <input type="checkbox"/> その他 ( )				
9	避難支援等実施者( ) <input type="checkbox"/> 避難支援等実施者( ) <input type="checkbox"/> 避難支援等実施者( ) <input type="checkbox"/> 避難支援等実施者( )				
10	(地震の場合) ○○津波避難ビル (風水害の場合) ××センター 				

### 個別避難計画

年 月 日作成

フリガナ	コウチ タロウ	性	別	男	
氏名	高知 太郎	生年月日 (年齢)	昭和45年	1月	1日生 (52歳)
住所	高知市本町1丁目1番45号				
電話(FAX)	自宅 123-4567 携帯 090-123-4567 FAX				
メールアドレス					

個別避難計画に記載されている住所、電話番号等の基本情報に変更がないか確認してください。なお、年齢は計画様式印刷時点のものとなりますので、訪問時には異なっていることがあります。自動的に反映されるため修正する必要はありません。

右上の計画作成日は、実際に訪問して聞き取りを行った日付を記入してください。

メールアドレス				
同居人の有無	有 (1人)	無	家族構成など	妻 (日中独居・夜間独居)

一緒に住んでいる人がいるか、いる場合はその人数を記入し、誰と住んでいるのかを右欄に記入します。

同居人はいるが、昼間には一人きりになってしまう場合は、「日中独居」に○を、夜は一人きりになってしまう場合は「夜間独居」に○をしてください。

## 4 計画等の作成（つづき）

※情報を提供することについて同意を得た上で、記入してください。

3

緊急時の連絡先①			
フリガナ	コウチ ジロウ		
氏名	高知 次郎	本人との関係	長男
住所	高知市上町1丁目〇-××		
連絡先	088-123-4567		

緊急時の連絡先を記入します。本人以外の個人情報を記入することになるため、相手方の同意が必要です。

可能であれば複数人記載します。

4

避難の手助けをする方（避難支援等実施者）①	
フリガナ	キンリン スミカ
氏名	(団体名及び代表者でも可) 近隣 住
住所・所在	高知市本町1丁目△-×
連絡先	090-123-4567

実際に避難の支援をする方の情報を記入します。本人以外の個人情報を記入するため、相手方の同意が必要です。

**避難支援は、「実際に避難所まで連れていく」ことに限りません。**

**「警報が出たことを知らせる」「逃げた方がいいことを知らせる」ことも避難支援です。**

個人を特定して記入できない場合は団体名等でも構いません。

例) 〇〇町内会5班の誰か、など

5

定期的に利用している医療機関や介護・障害福祉事業所の連絡先	名称： 〇×病院	電話：〇〇〇-××××	備考
	名称：	電話：	備考
	名称：	電話：	備考

利用している医療機関や、福祉事業所がある場合は記入してください。

詳細がわからない場合は病院名のみや略称で記入していただいて構いません。

6

避難の時に持っていくもの			
<input checked="" type="checkbox"/> 薬、お薬手帳	<input checked="" type="checkbox"/> メガネ	<input type="checkbox"/> 補聴器	<input type="checkbox"/> 入れ歯
<input type="checkbox"/> 杖	<input checked="" type="checkbox"/> 車いす	<input type="checkbox"/> シルバーカー	
<input type="checkbox"/> その他（			

避難するときに持っていく必要があるものにチェックします。

なお、日常的に車椅子を利用しておらず、避難の際のみ車椅子を利用したい場合は、購入の補助ができる場合がありますので、地域防災推進課へご相談ください。





## 4 計画等の作成（つづき）

### ④ リスト未掲載者の計画を作成する場合

お渡しした「対象者一覧」に名前がない方は、**現在避難行動要支援者名簿に掲載されていない方**です。

名簿に掲載されていない場合でも、**災害時に避難支援が必要である場合は個別避難計画を作成**していただいで構いません。その際の同意取得や計画作成も委託料の対象となります。

計画作成にあたっては、「名簿掲載申請書兼同意確認書（様式④）」を作成してください。その他の様式②③の作成方法は、リスト掲載者と同様です。

### ・名簿掲載申請書兼同意確認書（様式④）の作成

名簿への掲載を希望していることを申し出るための申請書です。

名簿掲載申請書兼同意確認書				様式④	
フリガナ					
氏名					
生年月日	年 月 日	性別	別	男・女	
住所	支援を必要とする理由を記載ください。				
支援を必要とする理由	〔 〕				
要介護認定や障害者手帳等をお持ちの場合は記載ください。	〔 〕				
介護・障害福祉事業所	※支援計画を作成している事業所、ケアマネジャーや相談員の名前を記入				
自宅電話	-	携帯電話	-	-	
F A X	-	メールアドレス			
申請内容	<input type="checkbox"/> 名簿掲載のみ希望する <input type="checkbox"/> 平常時からの情報提供についても同意する				
高知市長 へ	私は、避難行動要支援者名簿に掲載されることを希望します。また、平常時からの情報提供についても同意する場合には、平常時からの見守り活動、災害発生時の避難の支援、安否の確認、その他災害から保護を受けるために、同意によって災害時の避難の支援が必ず保証されるものではないこと、避難支援者は法的な責任や義務を負うものではないことを十分理解した上で、①避難支援等関係者に対して、上記内容に加えて利用中の介護・障害福祉事業所の情報を平常時から提供すること、及び②同事業所に対して、上記内容を平常時から提供することについて同意します。				
年 月 日					
【本人署名】	氏名 _____				
【代理署名】	※本人が自筆できない場合や同意についての判断が困難な場合は代理の方の署名をお願いします。なお、代理者の情報については、避難支援等関係者及び介護・障害福祉事業所に提供されません。				
代理者氏名	本人との関係（ _____ ）				
代理者住所	代理者電話番号 _____				
※裏面の内容をご確認ください。					

1

フリガナ					
氏名					
生年月日	年 月 日	性別	別	男・女	
住所	支援を必要とする理由を記載ください。				
支援を必要とする理由	〔 〕				
要介護認定や障害者手帳等をお持ちの場合は記載ください。	〔 〕				
介護・障害福祉事業所	※支援計画を作成している事業所、ケアマネジャーや相談員の名前を記入				
自宅電話	-	携帯電話	-	-	
F A X	-	メールアドレス			
申請内容	<input type="checkbox"/> 名簿掲載のみ希望する <input type="checkbox"/> 平常時からの情報提供についても同意する				

氏名、生年月日、性別、住所、支援を必要とする理由を記入してください。

【例】足が悪く、走って避難することが困難  
耳が聞こえにくく、警報に気付けない

なお、要介護認定や障害者手帳を取得している場合は、その情報もご記入ください。

名簿への掲載と、掲載した情報を平常時から情報提供することは異なりますので、**どこまで希望するのか**、「申請内容」のどちらかにチェックしてください。

2

令和 年 月 日	
【本人署名】	氏名 _____
【代理署名】	※本人が自筆できない場合や同意についての判断が困難な場合は代理の方の署名をお願いします。なお、代理者の情報については、避難支援等関係者及び介護・障害福祉事業所に提供されません。
代理者氏名	本人との関係（ _____ ）
代理者住所	代理者電話番号 _____

日付、氏名を本人が手書きします。印鑑は不要です。

本人が自筆できない場合は、代理の方が「氏名」欄に本人の氏名を記入し、「代理人署名」欄に代理者の方の情報を記入します。

## 4 計画等の作成（つづき）

### ⑤ 計画を更新する場合

既に個別避難計画を作成している場合でも、**内容について変更・修正する必要が生じた場合は**、計画を更新していただくようお願いいたします。

計画の更新についても、**作成と同じく委託料の対象**となります。

#### ・計画の更新が必要な場合

- ・避難支援の必要性や避難の方法が変わったとき
- ・本人の状態が変わり、希望する支援内容が変わったとき
- ・緊急連絡先の方や避難の手助けをする方が変わったとき
- ・避難場所や避難経路が変わったとき

番号	対象者	住所	生年月日	名簿同意	計画作成同意	計画作成
1	高知 太郎	本町1-2	S25.1.1	同意	未確認	未作成
2	土佐 花子	本町2-3	S24.9.9	未確認	同意	作成中

対象者リストの「計画作成」欄が、「**作成中**」「**作成済**」である場合に、計画内容を変更する＝計画の更新 になります。

#### 作成中

個別避難計画の法定事項が決定しておらず、空欄がある計画。  
この場合、空欄を埋めていけるよう、検討を続けます。

#### 作成済

個別避難計画の法定事項が決定している計画。  
この場合、状況が変われば計画を更新します。



介護度や取得している手帳の情報の変更、住所の変更については市での把握が可能であるため、**更新の必要はありません**。

また、緊急連絡先や避難の手助けをする方の住所や連絡先等が変わったなどの**軽微な変更は「計画の更新」にはなりません**ので、委託料の対象外となります。

## 4 計画等の作成（つづき）

### ⑥ 避難訓練への参加

ケアマネジャーや相談支援専門員が、個別避難計画を活用した地域での避難訓練に参加した場合は委託料の対象となります。

#### ・委託料の対象となる条件

- ① 地域における避難訓練であること  
（本人や家族等のみで避難場所まで行ってみる，などの訓練は対象外）
- ② 個別避難計画を活用した訓練であること  
（地域の炊き出し訓練や消火訓練など，計画を活用していない訓練に参加した場合は対象外）

#### ・訓練に参加する場合

ケアマネジャーや相談支援専門員が参加していることがわかる写真を撮影し，完了届と共に提出してください。

## 5 様式の提出

### ① 完了届（様式⑤）の提出

作成した様式①②③④とともに、完了届を市に提出してください。

毎月届け出る必要はありません。例えば6月に1件作成し、7月に5件作成したため、7月25日までに6月～7月実施分として6件分の完了届を提出するといった運用も可能です。事業所ごとに、提出しやすい数でまとめてください。

ただし、3月実施分については、**必ず3月25日までにご提出ください**。3月26日以降に作成した計画等は、4月分として翌年度の請求としてください。

様式⑤

要配慮者避難支援対策事業完了届

年 月 日

高知市長 宛て

事業所名  
事業所住所  
事業所代表者名

**1** 年 月 日から 年 月 日までの期間に実施した事業について、下記のとおり完了しましたので届けます。

記

氏名等記入のうえ実施事業に○印を記載下さい（行は適宜増やしてください。）

No.	対象者氏名	作成者氏名	同意確認	個別避難計画作成（更新）	避難訓練参加
1			情報提供・計画作成	新規・更新	
2			情報提供・計画作成	新規・更新	
3			情報提供・計画作成	新規・更新	
4			情報提供・計画作成	新規・更新	
5			情報提供・計画作成	新規・更新	
6			情報提供・計画作成	新規・更新	
7			情報提供・計画作成	新規・更新	

2 添付書類

実施事業	必要書類
同意確認（確認が取れた資料のみ添付）	・同意確認書（名簿情報） ・同意確認書（個別避難計画）
個別避難計画作成	・個別避難計画
避難訓練参加	・避難訓練参加状況がわかる書類（写真等）

**1**

実施した期間をご記入ください。  
複数月をまとめても構いません。

**2**

様式を作成した対象者の氏名、作成者氏名をご記入ください。

また、その対象者に何を行ったか、該当するところに○をしてください。

#### 同意確認

名簿・計画の情報提供や、計画の作成に同意があった場合に○

#### 個別避難計画作成（更新）

計画を作成及び更新した場合に○

#### 避難訓練参加

訓練に参加した場合に○



同意しないにチェックがある場合は、様式を作成していただいたとしても**委託料の対象外**となります。

そのため、完了届の提出は不要です。

## 5 様式の提出（つづき）

### ② 内容の審査

地域防災推進課で、完了届とともに提出された同意確認書や個別避難計画の内容を審査します。審査後、内容の修正の有無をご連絡いたします。修正が必要な場合は補正をお願いします。

### ③ 本人への計画の提供

提出していただいた計画は本市でシステム登録し、打ち出したものをお渡ししますので、本人等へ提供し保管するようお伝えください。

避難支援等実施者分など、複数部数が必要な場合はご連絡ください。

## 6 請求

市での内容確認後、委託料請求書（様式⑥）をご提出ください。請求書は押印不要です。また、Eメールでご提出いただいても構いません。

また、請求書に併せて、口座振替申出書（様式⑦）をご提出ください。その際、通帳写しは必須ではありませんが、振込間違いを防ぐため、可能な限りご提出ください。

なお、本市へ債権者登録がある場合は、口座振替申出書の提出は不要です。新たに債権者登録を希望される場合は、地域防災推進課までご連絡ください。

**10日までに請求書をご提出いただいた場合**、その月中に委託料をお支払いします。

様式⑥	
要配慮者避難支援対策事業委託料請求書	
年 月 日	
高知市長 宛て	
事業所名 事業所住所 事業所代表者名	
要配慮者避難支援対策事業を完了しましたので、下記のとおり請求します。	
記	
1 請求額	円
2 内訳	
①同意確認	件 × 1,000 円＝
②計画作成	件 × 3,000 円＝
③計画更新	件 × 3,000 円＝
④避難訓練参加	件 × 3,000 円＝
3 添付書類	
「要配慮者避難支援対策事業完了届」のとおり	

内訳は完了届に沿って記載してください。

同意確認件数については、同意確認数に関わらず、1人1件としてカウントすることにご注意ください。

例えば、土佐太郎さんについて、同意確認書（名簿情報）と同意確認書（個別避難計画）の全てで「同意する」のチェックを入れた場合も、同意確認1件としてカウントします。

## 第3章 よくある質問

### なぜ個別避難計画の作成等を事業所に委託するのか。

これまで個別避難計画の作成は対象者自身による作成や地域の支援による作成を推進してきましたが、対象者の身体状況等に対する専門的な知見がなければ、災害時の行動を考えることも難しいという方が多くおり、計画作成が進んでいない状況がありました。

そこで、日常的に対象者を支援しており、福祉分野に専門的知見のある福祉専門職の方に計画作成を委託することで、計画作成を推進するものです。

### そもそも行政（警察や消防）が救助に行けばいいのではないかと。近隣の人を支援者とする意味はあるのか。

大規模災害時は行政も被災するため、すぐに避難支援のためにかけることはできません。実際に、過去の災害時は、救助された方の8割程は住民による救助でした。

そのため、共助の一環として平常時から要支援者の情報を共有し、地域での避難支援の実効性を高める取組を行っています。

### 個別避難計画を作成したら必ず助けてもらえるのか。行政から助けがくるのか。

個別避難計画は災害時の避難支援の可能性を高めるものであり、**作成をしたら必ず支援者による助けがくるわけではありません。**

また、個別避難計画を作成することにより、行政から救助を派遣するものでもありません。

災害時は、どの方も自身の生命を守ることが第一です。その上で、避難支援をする余裕がある場合に、何も知らない方の支援に行くよりも、平常時から避難について計画し、その情報を知っている地域であれば支援の可能性が高まるため、計画作成や情報提供を行っているものです。

要支援者の方も、自分の命は自分で守るという意識を持つことが重要です。

### 作成した個別避難計画はどのように活用されるのか。

計画の作成自体が本人等に災害時の対応を考えるきっかけになるものです。作成した計画は、地域等に共有され、場合によっては、計画を実施してみる確認訓練が行われます。

また、発災時には避難支援だけでなく安否確認等にも活用されます。

ただし、地域の自主防災組織も様々な活動を行っておりますので、直ちに情報共有や訓練が行われない場合もあります。

## 第3章 よくある質問

### 情報提供や計画の作成に同意しなかった場合、何か不利益を被ることになるか。

名簿や計画の情報は災害時の安否確認等に活用することとなりますが、平常時からの情報提供に同意しなかった場合も、災害時は避難支援等に必要な限度で情報が提供されるため、災害時に不利益を被ることはありません。

しかしながら、避難支援の実効性を高めるためには、日頃から地域で顔の見える関係づくりをしておくことが重要です。そのために、平常時から要支援者の情報が地域の支援者と共有できるよう、可能な限り同意をいただきたく思います。

### 指定避難所には要支援者の方が避難した際に必要となる備蓄品はあるのか。

指定避難所には、被災した不特定多数の方が共同生活を送ることを想定し、一定の備蓄は備えています。それぞれのニーズに応じた設備や物資があるとは限りません。また、避難所は避難者の方による自主運営を基本としますので、医療や介護の専門的知識や技術を持つ方が必ずいらっしゃるとは限りません。

そのため、災害時を想定して自身に必要な備蓄品を持ち出しリュックに入れておく、要支援者の状態をよく知っているご家族等の介助者と避難する等の対応をお願いいたします。

### 高齢世帯の妻を担当している。夫は介護サービスを利用していないが、発災時には避難支援が必要であると思う。担当していない夫の個別避難計画を作成してもよいか

直接担当でない方であっても、個別避難計画の作成が必要であると判断し、ご本人の意思に基づき個別避難計画を作成した場合は、委託料の対象となります。

### 名簿情報の提供に同意したら必ず計画を作成しなければならないのか。また、名簿情報の提供が不同意であれば、計画を作成する必要はないのか。

名簿の情報を提供するかどうかという意味と、計画を作成するかどうかという意味は異なります。そのため、要支援者ご本人が、名簿情報であれば提供して構わないが、計画作成までは不要だと考える場合や、名簿情報を提供はしたくないけれど、計画自体は作成しておきたいという場合も考えられます。

名簿情報提供の同意・不同意に関わらず、ご本人に計画作成の意思があれば計画を作成していただくこととなります。

## 第3章 よくある質問

### 住民票上の住所と異なる場所に居住している方はどうしたらいいか。

同意確認書や個別避難計画に居所を記入する欄がありますので、そちらに現在居住している住所を記入した上で、現在居住している場所からの避難計画についてご検討ください。

なお、地図は住所に紐づいたものが印刷されておりますので居所の地図を貼り付けるか、空白に文章で避難経路についてご記入ください。（●●道路を通過し××へ避難、など）

居住している住所が高知市でない場合は、委託の対象外となります。対応は自治体により異なりますので、該当する市町村にお問い合わせください。

### サービス付き高齢者向け住宅や在宅型有料老人ホームで居宅ケアマネが担当している方の計画を作成しても良いのか。

避難行動要支援者名簿に入院・入所者を掲載しないのは、避難確保計画等により、病院や施設で避難支援が行われるためです。

様々な施設形態があるかと思いますが、「職員が24時間常駐している場合（単なる管理人や警備員等は除く）」は対象となりませんが、そうでない場合は対象となると判断してください。

### リストを受け取ったときには要介護3だったので対象者リストにいたが、その後要介護2になった。計画は作成しなくて良いか。

要介護3から要介護2になるなど、名簿掲載要件から外れた場合は、計画を作成する必要はありません。ただし、介護認定の状況に限らず、避難支援が必要だと思われる場合は「特に支援の必要があり、支援を希望する者」として計画作成の対象としてください。

その場合は、「名簿掲載申請書兼同意確認書（様式④）」をご提出ください。

### 途中で対象者が亡くなった場合も、委託料の請求は可能か。

計画等を作成している途中で対象者が亡くなられた場合は、計画作成を中止してください。

計画等を作成した後に対象者が亡くなられた場合は、作成した計画等についての委託料をお支払いしますので、関係書類をご提出ください。



## 第3章 よくある質問

### 計画等を作成した者が、他の事業所を利用することになった。

既に計画等を作成している場合は、委託料をお支払いしますので関係書類をご提出ください。  
なお、新たな事業所への情報提供を行いますので、対象者と新事業所について地域防災推進課までご連絡ください。

### 計画等を作成した者が、入院又は入所することになった。

長期入院・入所し、自宅へ戻る予定もない場合は、避難行動要支援者名簿の掲載要件から外れますので、その旨を地域防災推進課までご連絡ください。  
なお、既に作成した計画等については委託料をお支払いしますので、関係書類をご提出ください。

### 地域から連絡があり、一緒に個別避難計画を作成した。委託料の対象となるか。

地域と一緒に計画を作成した場合も、福祉専門職の知見を加えるため、福祉専門職として参加した場合は委託料の対象となります。

### 対象者から、名簿に名前は載せてほしいが、計画は大げさなので作らなくていいと言われた。災害時の備えとして計画を作成した方がいいと思うが、説得すべきか

災害対策基本法により、個別避難計画は、計画作成に同意している場合に作成することとされています。

そのため、ご本人が作成に同意されない場合は、ご本人の意思を尊重してください。

無理に同意へ翻意していただく必要はありませんが、作成した方が本人のためにもなると考えた場合は、折を見て意思が変わらないかお声がけをお願いします。

### 個別避難計画を作成した場合、避難の手助けをする人（避難支援等実施者）には何か責任が生じるのか。

避難支援等実施者は法的な義務を負うものではありませんので、災害時に実際に支援ができなかった場合であっても法的な責任を問われることはありません。

## 第3章 よくある質問

**ご本人と話していると、指定緊急避難場所になっていない公民館に避難するとの申し出があった。指定されていない場所に避難すると記載しても良いのか。**

避難場所は、ご本人の状態、住居の状況、家族の支援状況等により一人ひとり違います。そのため、安全性が確保されていれば、自宅や近隣の高台、公民館等でも構いません。

ただし、指定緊急避難場所でない場所は、鍵が開かなかつたり備蓄の準備等がされていなかったりすることをご考慮いただければと思います。

**重度の障害がある対象者がおり、一般避難所で過ごすことは難しく感じる。その場合でも、避難先は一般避難所で良いか。**

個別避難計画の避難先として記載していただくのは「避難場所」であり、一時的に危険から命を守るために避難する場所です。そのため、その先の生活が送れるかどうかに関わらず、命を守るために一時的に避難する場所をご記入ください。

なお、現在本市の福祉避難所は二次的な避難所であり、災害時に一般避難所に避難された方の状況に応じ、必要があれば開設することとしています。そのため、福祉避難所に直接避難することはできませんのでご了承ください。

また、ご家族や地域による支援のみでは避難所への避難の対応ができない場合は、予めショートステイやレスパイトなど、福祉や医療サービスの利用についてもご検討ください。

**水害の場合も地震の場合も、同じ避難先を記入して良いのか**

同じ避難先を記入していただいても構いませんが、地震の場合、風水害の場合はそれぞれの災害により生じるリスクが異なることにご注意ください。

例えば、津波浸水の可能性は低いが、洪水による浸水が予測される避難場所の場合は、地震の場合と風水害の場合で異なる避難場所を検討する必要があります。

避難先はハザードの状況や、住居の構造等を考慮してご検討ください。

**あらかじめ調べた内容等を計画に記載した上で、対象者を訪問して良いか。**

最終的に内容について本人等の同意が得られるのであれば、あらかじめ計画の内容を記載していただいても構いません。その際、本人等が内容を把握できるよう、一項目ずつ確認していただくようお願いいたします。

## 第4章 巻末資料

高知市防災政策課ホームページ（ハザードマップ・指定緊急避難場所の確認）

<http://city.kochi.kochi.jp/soshiki/135/>



高知市地域防災推進課ホームページ（津波避難ビルの確認・様式ダウンロード）

<http://city.kochi.kochi.jp/soshiki/12/>



### 高知市津波SOSアプリ

#### 高知市津波SOSアプリ

自分の居場所や状況を直接「高知市災害対策本部」へ伝えることができるスマートフォンアプリ  
通信断絶にも対応（※）



高知市では**知らせる手段**として平成31年度からスマートフォンアプリを配信しています！

高知市では地震によって地盤沈降が発生し、津波による浸水が長期間引かない**長期浸水**が発生してしまいます。  
津波から避難した後に取り残された時、迅速に救助してもらうために自分の居場所や状態を**知らせる手段**を持ちましょう。

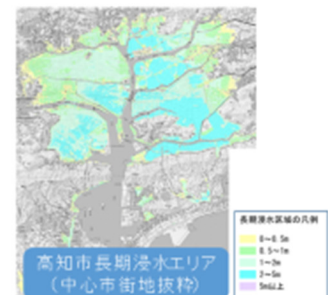

このアプリはご自身が取り残された時に“SOS”を発信するアプリです。また、アプリがインストールされたスマートフォン間をパケットリレーのように通信することで、通信断絶時でも使用できます。

### 高知市公式LINE

高知市LINE公式アカウントを「友だち追加」すると防災情報を含む自分が選んだ情報を受け取ることができます。

<http://city.kochi.kochi.jp/soshiki/80/line.html>



高知県防災アプリ



自分の命を守るために  
家族や知人を守るために

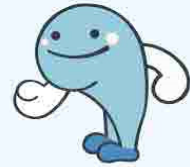

# 高知県防災アプリ



- 開設中の避難所はどこ？
- 台風の進路は？
- 川の水位を見たい
- 土砂災害の危険性はどれぐらい？
- どんな気象警報避難情報？
- 雨量を知りたい



高知県公式アプリ！



災害時に必要となる  
防災情報を**プッシュ通知**で  
お知らせします

無料



インストールはこちら！



# 第4章 卷末資料

## 指定緊急避難場所一覧

### 指定緊急避難場所一覧

○:避難可 ×:避難不可 -:対象区域外 (- m):想定浸水深

大街	番号	施設名称	所在地	洪水	備考		津波
					※( )内は想定浸水深	備考	
上街	1	第四小学校	上町2丁目1-11	○	(0.5-3.0m) 洪水避難場所:建物2階以上	○	○ (津波浸水想定区域外) 東舎4階教室及び廊下(備用品庫を除く)
	2	龍馬の生まれたまち記念館	上町2丁目6-33	○	(0.5-3.0m) 洪水避難場所:建物2階以上	○	- (津波浸水想定区域外)
高知街	3	第六小学校	升形9-4	○	(0.5-3.0m) 洪水避難場所:建物2階以上	○	○ (0.3-1.0m) 津波避難場所:東舎屋上
	4	高知市役所本庁舎	本町5丁目1-45	○	(0.5-3.0m) 洪水避難場所:建物2階以上	○	○ (0.3-1.0m) 津波避難場所:建物3階以上
南街	5	文化プラザ「かるはーと」	九反田2-1	○	(0.5-3.0m) 洪水避難場所:建物2階以上	○	○ (2.0-3.0m) 津波避難場所:3階, 7階~11階 廊下, ロビー等共用スペース
	6	卸売市場	弘化台12-12	○		○	○ (1.0-2.0m) 津波避難場所:3階会議室(大), 廊下
北街	7	はりまや橋小学校	はりまや町2丁目14-8	○	(0.5-3.0m) 洪水避難場所:建物2階以上	○	○ (1.0-2.0m) 津波避難場所:校舎4階及び屋上 (放送室を除く)
下知	8	下知水再生センター	小倉町5-25	○	(0.5-3.0m) 洪水避難場所:建物2階以上	○	○ (2.0-3.0m) 津波避難場所:屋上
	9	昭和小学校	日の出町7-61	○	(0.5-3.0m) 洪水避難場所:建物2階以上	○	○ (3.0-5.0m) 津波避難場所:校舎4階及び屋上 (コンピュータ室を除く)
	10	弥右衛門ふれあいセンター	北御座2-60	×	(0.5-3.0m)	○	×
	11	下知コミュニティセンター	二葉町10-7	○	(3.0-5.0m) 洪水避難場所:建物3階以上	○	○ (3.0-5.0m) 津波避難場所:4階多目的ホール, 廊下, エレベーターホール, ナル コニー, 屋上
	12	勤労者交流館	丸池町1-1-14	○	(0.5-3.0m) 洪水避難場所:建物2階以上	○	○ (2.0-3.0m) 津波避難場所・屋上
江ノ口	13	愛宕中学校	相模町1-54	○	(0.5-3.0m) 洪水避難場所:建物2階以上	○	○ (1.0-2.0m) 津波避難場所:北舎屋上
	14	一ツ橋小学校	吉田町4-10	○	(0.5-3.0m) 洪水避難場所:建物2階以上	○	○ (1.0-2.0m) 津波避難場所:北舎4階及び屋上
	15	江ノ口コミュニティセンター	愛宕町1丁目10-7	○	(0.5-3.0m) 洪水避難場所:建物2階以上	○	○ (1.0-2.0m) 津波避難場所:4階以上廊下及び エレベーターホール, 4階和室, 会議 室, 5階大ホール, 屋上
	16	城東中学校	江陽町1-20	○	(0.5-3.0m) 洪水避難場所:建物2階以上	○	○ (2.0-3.0m) 津波避難場所:東舎4階(理科室 を除く)
	17	江陽小学校	江陽町1-30	○	(0.5-3.0m) 洪水避難場所:建物2階以上	○	○ (2.0-3.0m) 北舎3階及び屋上テラス(音楽準 備室, 調理室, 倉庫, 理科準備室 を除く)
	18	江ノ口小学校	新本町1丁目8-12	○	(0.5-3.0m) 洪水避難場所:建物2階以上	○	○ (2.0-3.0m) 津波避難場所:南舎屋上
	19	保健福祉センター	塩田町18-10	○	(0.5-3.0m) 洪水避難場所:建物2階以上	○	×
小高坂	20	城西中学校	大膳町3-4	○	(0.5-3.0m) 洪水避難場所:建物2階以上	○	○ (0.3m未満) 津波避難場所:北舎4階廊下及び 教室
	21	小高坂市民会館	山ノ端町32-5	○		○	- (津波浸水想定区域外)
	22	小高坂小学校	新屋敷1丁目11-5	○	(0.5-3.0m) 洪水避難場所:建物2階以上	○	○ (0.3-1.0m) 津波避難場所:南舎4階廊下, 教 室及び屋上
	23	城北中学校	八反町1丁目8-14	○	(0.5-3.0m) 洪水避難場所:建物2階以上	○	○ (1.0-2.0m) 津波避難場所:校舎4階及び屋上
旭街	24	木村会館	旭町3丁目121	○	(0.5-3.0m) 洪水避難場所:建物2階以上	○	- (津波浸水想定区域外)
	25	旭小学校	本宮町15	○	(0.5-3.0m) 洪水避難場所:建物2階以上	○	- (津波浸水想定区域外)
	26	高知特別支援学校	本宮町125	○	(0.5m未満)	○	- (津波浸水想定区域外)
	27	高知商業高等学校	大谷6	○		×	土砂災害特別警戒区域(急傾斜) 土砂災害警戒区域(急傾斜, 土石流)
	28	旭東小学校	北端町50	○	(0.5-3.0m) 洪水避難場所:建物2階以上	○	- (津波浸水想定区域外)
	29	横内小学校	横内242-12	○		×	土砂災害警戒区域(急傾斜)
	30	旭中学校	口細山164-1	○		×	土砂災害特別警戒区域(急傾斜) 土砂災害警戒区域(急傾斜)
潮江	31	福寿園	福井町748	○		×	土砂災害特別警戒区域(急傾斜) 土砂災害警戒区域(急傾斜)
	32	潮江東小学校	潮新町2丁目1-54	○	(3.0-5.0m) 洪水避難場所:建物3階以上	○	○ (3.0-5.0m) 津波避難場所:北舎屋上, 南舎屋 上
	33	潮江水再生センター	南新田町5-69	○	(0.5-3.0m) 洪水避難場所:建物2階以上	○	×
	34	アスナルこうち	棧橋通2丁目1-50	○	(0.5-3.0m) 洪水避難場所:建物2階以上	○	○ (2.0-3.0m) 津波避難場所:4階以上(4階あ ったかスペースを除く)
	35	潮江市民図書館	棧橋通2丁目1-50	○	(0.5-3.0m) 洪水避難場所:建物2階以上	○	○ (2.0-3.0m) 津波避難場所:4階以上
	36	潮江中学校	塩屋崎町1丁目2-20	○	(0.5-3.0m) 洪水避難場所:建物2階以上	○	○ (2.0-3.0m) 津波避難場所:校舎4階及び屋上
	37	潮江小学校	百石町2丁目4-40	○	(0.5-3.0m) 洪水避難場所:建物2階以上	○	○ (3.0-5.0m) 津波避難場所:中舎屋上

# 第4章 卷末資料

大街	番号	施設名称	所在地	洪水		土砂災害		津波	
					備考 ※( )内は想定浸水深		備考		備考 ※( )内は想定浸水深
潮江	38	南部健康福祉センター	百石町3丁目1-30	×	(3.0-5.0m)	○		×	(3.0-5.0m)
	39	潮江南小学校	高見町248-1	○	(3.0-5.0m) 洪水避難場所:建物3階以上	○		○	(3.0-5.0m) 津波避難場所:北舎4階及び屋上(コンピュータ室を除く)
	40	小石木市民会館	小石木町182-4	×	(3.0-5.0m)	○		×	耐震性不足 (0.3-1.0m)
	41	総合体育館	大原町158	○	(3.0-5.0m) 洪水避難場所:建物3階以上	○		×	(0.3-1.0m)
	42	東石立町市営住宅	東石立町81, 81-2	○	(0.5-3.0m) 洪水避難場所:建物2階以上	○		○	
	43	潮江市民会館	南河/瀬町161	×	(3.0-5.0m)	○		-	(津波浸水想定区域外)
三里	44	三里小学校	仁井田1356	○		×	土砂災害警戒区域(急傾斜, 土石流)	○	(2.0-3.0m) 津波避難場所:北西舎4階及び屋上(音楽室を除く)
	45	三里文化会館	仁井田1652-1	○		○		×	(0.3-1.0m)
	46	三里中学校	仁井田3363	○		○		○	(5.0-10.0m) 津波避難場所:中舎4階及び屋上
	47	三里ふれあいセンター	仁井田4229-2	○		○		×	(0.3-1.0m)
	48	種崎地区津波避難センター	種崎405-6	○		○		○	(2.0-3.0m) 津波避難場所:3階バルコニー, 屋上, 階段, 4階屋上
	49	十津小学校	十津4丁目27-1	○		×	土砂災害警戒区域(急傾斜)	-	(津波浸水想定区域外)
	50	舟倉津波避難センター	仁井田1646-14	○		○		○	(3.0-5.0m) 津波避難場所:3階ホール, 屋上, 4階屋上
51	貴船ノ森津波避難センター	種崎662-6	○		○		○	(3.0-5.0m) 津波避難場所:3階ホール, 屋上, 4階屋上	
五台山	52	五台山ふれあいセンター	五台山2945-2	○	(0.5-3.0m) 洪水避難場所:建物2階以上	○		×	(3.0-5.0m)
	53	五台山小学校	五台山3371	○		×	土砂災害警戒区域(急傾斜)	○	(2.0-3.0m) 津波避難場所:東舎4階及び屋上(音楽室を除く)
	54	青柳中学校	五台山3923	○	(0.5-3.0m) 洪水避難場所:建物2階以上	○		○	(2.0-3.0m) 津波避難場所:校舎4階及び屋上(コンピュータ室を除く)
	55	東部総合運動場くろしおアリーナ	五台山1736-1	○		○		×	
高須	56	東部健康福祉センター	意島4丁目3-3	○	(0.5-3.0m) 洪水避難場所:建物2階以上	○		×	(2.0-3.0m)
	57	高須ふれあいセンター	高須新町2丁目5-15	○	(0.5-3.0m) 洪水避難場所:建物2階以上	○		×	(2.0-3.0m)
	58	高須小学校	高須1丁目1-55	○	(0.5-3.0m) 洪水避難場所:建物2階以上	○		○	(3.0-5.0m) 津波避難場所:北舎4階及び屋上, 南舎4階階(第二音楽室を除く)
布師田	59	布師田ふれあいセンター	布師田1647	○	(0.5-3.0m) 洪水避難場所:建物2階以上	×	土砂災害特別警戒区域(急傾斜) 土砂災害警戒区域(急傾斜)	-	(津波浸水想定区域外)
	60	布師田小学校	布師田1781-1	○	(0.5-3.0m) 洪水避難場所:建物2階以上	×	土砂災害警戒区域(土石流)	○	(0.3-1.0m) 津波避難場所:校舎屋上
	61	高知児童所	布師田3604-1	○		○		-	(津波浸水想定区域外)
一宮	62	久重小学校	久礼野2340-2	○		×	土砂災害警戒区域(急傾斜, 土石流)	-	(津波浸水想定区域外)
	63	一宮小学校	一宮西町1丁目9-1	○	(0.5-3.0m) 洪水避難場所:建物2階以上	○		○	(1.0-2.0m) 津波避難場所:南舎屋上
	64	一宮市民会館	一宮西町3丁目22-14	○		×	土砂災害警戒区域(土石流)	-	(津波浸水想定区域外)
	65	一宮中学校	一宮南町1丁目3-1	○	(0.5-3.0m) 洪水避難場所:建物2階以上	○		○	(2.0-3.0m) 津波避難場所:校舎4階及び屋上
	66	一宮ふれあいセンター	一宮中町1丁目5-20	○	(0.5-3.0m) 洪水避難場所:建物2階以上	○		×	(0.3-1.0m)
	67	一宮東小学校	一宮東町1丁目20-1	○	(0.5-3.0m) 洪水避難場所:建物2階以上	×	土砂災害特別警戒区域(急傾斜) 土砂災害警戒区域(急傾斜)	○	(2.0-3.0m) 津波避難場所:校舎4階
秦	68	重倉公民館	重倉字力石490-6	○		○		-	(津波浸水想定区域外)
	69	秦小学校	秦宿山18	○	(0.5-3.0m) 洪水避難場所:建物2階以上	○		○	
	70	泉野小学校	東秦泉寺788	○		×	土砂災害特別警戒区域(急傾斜, 土石流) 土砂災害警戒区域(急傾斜, 土石流)	-	(津波浸水想定区域外)
初月	71	秦ふれあいセンター	中秦泉寺54-3	○		○		-	(津波浸水想定区域外)
	72	初月ふれあいセンター	南久万119-1	×	家屋倒壊等危険想定区域(河岸浸食)	○		-	(津波浸水想定区域外)
	73	初月小学校	南久万128	×	(0.5-3.0m未満) 家屋倒壊等危険想定区域(河岸浸食)	○		○	(津波浸水想定区域外) 津波避難場所:北西舎4階廊下及び教室(理科室, 理科準備室を除く), 屋上広場, 北東舎4階以上廊下及び教室(防災ルームを除く)
朝倉	74	朝倉中学校	朝倉丁604-1	○		×	土砂災害特別警戒区域(急傾斜) 土砂災害警戒区域(急傾斜, 土石流)	-	(津波浸水想定区域外)
	75	朝倉総合市民会館	朝倉戊585-1	○	(0.5-3.0m) 洪水避難場所:建物2階以上	○		-	(津波浸水想定区域外)
	76	海老川市民会館	朝倉己419-3	○		○		-	(津波浸水想定区域外)

# 第4章 卷末資料

大街	番号	施設名称	所在地	洪水	土砂災害		津波
					備考 ※( )内は想定浸水深	備考	
朝倉	77	松田市民会館	朝倉己959-1	○ (0.5-3.0m) 洪水避難場所: 建物2階以上	×	土砂災害警戒区域(急傾斜)	- (津波浸水想定区域外)
	78	行川学園	行川472	○	×	土砂災害特別警戒区域(急傾斜) 土砂災害警戒区域(急傾斜, 土石流)	- (津波浸水想定区域外)
	79	朝倉ふれあいセンター	朝倉1丁目14-12	○ (0.5-3.0m) 洪水避難場所: 建物2階以上	○		- (津波浸水想定区域外)
	80	朝倉小学校	朝倉本町2丁目11-20	○ (0.5-3.0m) 洪水避難場所: 建物2階以上	○		- (津波浸水想定区域外)
	81	朝倉第二小学校	若草南町23-56	○ (0.5-3.0m) 洪水避難場所: 建物2階以上	○		- (津波浸水想定区域外)
	82	朝倉市民会館	朝倉東町24-33	○ (0.5-3.0m) 洪水避難場所: 建物2階以上	○		- (津波浸水想定区域外)
鴨田	83	西部健康福祉センター	鴨部860-1	○ (0.5-3.0m) 洪水避難場所: 建物2階以上	○		- (津波浸水想定区域外)
	84	鴨田小学校	鴨部1155	○ (0.5-3.0m) 洪水避難場所: 建物2階以上	○		- (津波浸水想定区域外)
	85	西山市民会館	神田134-26	○ (0.5-3.0m) 洪水避難場所: 建物2階以上	○		- 耐震性不足 (津波浸水想定区域外)
	86	神田小学校	神田1174-1	○ (3.0-5.0m) 洪水避難場所: 建物3階以上	○		- (津波浸水想定区域外)
	87	西部中学校	鴨部1丁目9-1	○ (0.5-3.0m) 洪水避難場所: 建物2階以上	○		- (津波浸水想定区域外)
長浜	88	長浜ふれあいセンター	長浜690-5	○	○		× (1.0-2.0m)
	89	長浜市民会館	長浜4250-7	○	○		× (0.3-1.0m)
	90	長浜小学校	長浜4811	○	○		○ (1.0-2.0m) 津波避難場所: 校舎4階及び屋上
	91	南海中学校	長浜5235	○	○		○ (2.0-3.0m) 津波避難場所: 中舎4階廊下及び教室
	92	横浜小学校	瀬戸東町1丁目26	○	×	土砂災害警戒区域(急傾斜)	- (津波浸水想定区域外)
	93	横浜中学校	横浜新町1丁目401	○	○	建物(は)区域外	- (津波浸水想定区域外)
	94	横浜新町小学校	横浜新町5丁目2201	○	○	建物(は)区域外	- (津波浸水想定区域外)
95	旧御量瀬小学校	長浜209	○	×	土砂災害特別警戒区域(急傾斜) 土砂災害警戒区域(急傾斜, 土石流)	○ (1.0-2.0m) 津波避難場所: 校舎屋上	
御量瀬	96	御量瀬ふれあいセンター	御量瀬252	○	×	土砂災害警戒区域(急傾斜)	× (3.0-5.0m)
浦戸	97	浦戸ふれあいセンター	浦戸274-9	○	○		× (3.0-5.0m)
	98	浦戸小学校	浦戸410-1	○	×	土砂災害警戒区域(急傾斜)	× (5.0-10.0m)
	99	桂浜荘	浦戸830-25	○	×	土砂災害警戒区域(急傾斜)	○ 津波避難場所: 各階廊下, 展望デッキ, 大・小広間
	100	高知県立坂本龍馬記念館	浦戸830	○	○	建物(は)区域外	○
大津	101	高知県教育センター	大津乙181	○ (0.5-3.0m) 洪水避難場所: 建物2階以上	○		○ (1.0-2.0m) 津波避難場所: 西棟屋上及び東棟屋上
	102	大津中学校	大津乙740-1	○ (3.0-5.0m) 洪水避難場所: 建物3階以上	○		○ (2.0-3.0m) 津波避難場所: 校舎4階
	103	大津ふれあいセンター	大津乙930-5	○ (0.5-3.0m) 洪水避難場所: 建物2階以上	○		× (1.0-2.0m)
	104	大津小学校	大津乙972	○ (3.0-5.0m) 洪水避難場所: 建物3階以上	○		○ (1.0-2.0m) 津波避難場所: 北東舎及び南東舎屋上
介良	105	介良ふれあいセンター	介良乙2286	○ (0.5m未満)	○		× (1.0-2.0m)
	106	介良中学校	介良乙2620	○ (0.5-3.0m) 洪水避難場所: 建物2階以上	○		○ (2.0-3.0m) 津波避難場所: 中舎及び中西舎3階屋上
	107	介良小学校	介良乙2735-1	○ (0.5m未満)	○		○ (2.0-3.0m) 津波避難場所: 南舎3階屋上
	108	東部総合運動場体育センター	介良丙1000-2	○	○		× (2.0-3.0m)
	109	介良市民会館	介良丙329	○ (0.5m未満)	○		× (2.0-3.0m)
	110	介良潮見台小学校	潮見台1丁目2602-1	○	○		- (津波浸水想定区域外)
鏡	111	鏡小学校	鏡今井7	○	×	土砂災害特別警戒区域(急傾斜) 土砂災害警戒区域(急傾斜)	- (津波浸水想定区域外)
	112	鏡中学校	鏡今井191	○	×	土砂災害特別警戒区域(急傾斜) 土砂災害警戒区域(急傾斜, 土石流)	- (津波浸水想定区域外)
	113	中山間地域構造改善センター	鏡小浜8	○	×	土砂災害警戒区域(急傾斜)	- (津波浸水想定区域外)
土佐山	114	土佐山学舎	土佐山桑尾13	○	×	土砂災害特別警戒区域(急傾斜) 土砂災害警戒区域(急傾斜)	- (津波浸水想定区域外)
	115	旧土佐山中学校(体育館)	土佐山弘瀬405	×	○	建物(は)区域外	- (津波浸水想定区域外)
	116	土佐山公民館	土佐山122-1	○	○	[注]土砂災害警戒区域内	- (津波浸水想定区域外)
	117	土佐山健康福祉センター	土佐山桑尾1842-2	○	○		- (津波浸水想定区域外)

# 第4章 卷末資料

大街	番号	施設名称	所在地	洪水		土砂災害		津波	
					備考 ※( )内は想定浸水深		備考		備考 ※( )内は想定浸水深
春野	118	春野公民館弘岡上分館	春野町弘岡上1646-1	×	(3.0 - 5.0m)	○		-	(津波浸水想定区域外)
	119	春野公民館弘岡中分館	春野町弘岡中711	×	(3.0 - 5.0m)	○		-	(津波浸水想定区域外)
春野	120	春野西小学校	春野町弘岡中2501	×	(0.5-3.0m)	○		-	(津波浸水想定区域外)
	121	春野弘岡中市民会館	春野町弘岡中134-1	○	(0.5 - 3.0m) 洪水避難場所:建物2階以上	○		-	(津波浸水想定区域外)
	122	春野公民館弘岡下分館	春野町弘岡下1500	×	(3.0 - 5.0m)	○		-	(津波浸水想定区域外)
	123	春野おじさい会館	春野町西分1-1	×	(3.0 - 5.0m)	○		○	
	124	春野公民館	春野町西分19	×	(3.0 - 5.0m)	○		-	(津波浸水想定区域外)
	125	春野中学校	春野町西分328	○	(0.5-3.0m) 洪水避難場所:建物2階以上	×	土砂災害特別警戒区域(急傾斜) 土砂災害警戒区域(急傾斜)	-	(津波浸水想定区域外)
	126	春野文化ホールピアステージ	春野町西分340	○		○		-	(津波浸水想定区域外)
	127	春野公民館西分分館	春野町西分2079-2	×	(3.0 - 5.0m)	○		×	(0.3m未満)
	128	春野公民館芳原分館	春野町芳原784-1	○		×	土砂災害警戒区域(急傾斜)	-	(津波浸水想定区域外)
	129	春野公民館内ノ谷分館	春野町内ノ谷810	○		×	土砂災害特別警戒区域(急傾斜) 土砂災害警戒区域(急傾斜)	-	(津波浸水想定区域外)
	130	春野公民館諸木分館	春野町東諸木3441-1	×	(5.0m以上)	○		×	(2.0 - 3.0m)
	131	春野東小学校	春野町東諸木3078	×	(5.0m以上)	×	土砂災害特別警戒区域(急傾斜) 土砂災害警戒区域(急傾斜)	○	(1.0 - 2.0m) 津波避難場所:北舎3階屋上
	132	春野秋山市民会館	春野町秋山107-1	×	(3.0 - 5.0m)	○		-	(津波浸水想定区域外)
	133	春野公民館秋山分館	春野町秋山1111-3	×	(3.0 - 5.0m)	○		×	(0.3 - 1.0m)
	134	春野公民館甲殿分館	春野町甲殿341-1	×	(5.0m以上)	○		×	(3.0 - 5.0m)
	135	春野公民館仁ノ分館	春野町仁ノ384-5	○	(0.5 - 3.0m) 洪水避難場所:建物2階以上	○		×	(5.0 - 10.0m)
	136	春野公民館新川分館	春野町森山203-4	×	(3.0 - 5.0m) 家屋倒壊等氾濫想定区域(洪水氾濫)	○		-	(津波浸水想定区域外)
	137	春野公民館森山分館	春野町森山1207-4	×	(3.0 - 5.0m)	○		-	(津波浸水想定区域外)
	138	春野公民館平和分館	春野町平和149	○		○		-	(津波浸水想定区域外)
139	春野公民館南ヶ丘分館	春野町南ヶ丘1丁目2-1	○		○		-	(津波浸水想定区域外)	
<b>津波避難タワー</b>									
三里	1	種崎公園津波避難タワー	種崎773-1	○		○		○	(3.0 - 5.0m)
	2	新築津波避難タワー	仁井田4314-3	○		○		○	(1.0 - 2.0m)
	3	神幸道津波避難タワー	仁井田4100-38	○		○		○	(1.0 - 2.0m)
	4	砂地津波避難タワー	仁井田1014-3(まか)	○		○		○	(2.0 - 3.0m)
長浜	5	長浜地区津波避難タワー	長浜4321-4	○		○		○	(1.0 - 2.0m)
春野	6	甲殿西津波避難タワー	春野町甲殿782-2	○	(3.0 - 5.0m)	○		○	(5.0 - 10.0m)
	7	甲殿東津波避難タワー	春野町甲殿274-3, 274-10	○	(3.0 - 5.0m)	○		○	(3.0 - 5.0m)
	8	戸原西津波避難タワー	春野町東諸木2591-2	○	(5.0m以上)	○		○	(5.0 - 10.0m)
	9	戸原東津波避難タワー	春野町東諸木1344-2(まか)	○	(0.5 - 3.0m)	○		○	(3.0 - 5.0m)
<b>公園・緑地</b> ※公園・緑地は、洪水・土砂災害・津波の他、火災の避難場所として避難可									
高知街	1	中央公園	帯屋町1丁目11-27	×	(0.5 - 3.0m)	○		×	(1.0 - 2.0m)
	2	高知公園	丸ノ内1丁目2-1	○		×	土砂災害特別警戒区域(急傾斜) 土砂災害警戒区域(急傾斜) 土砂災害危険箇所(急傾斜地崩壊危険箇所)	○	(津波浸水想定区域外)
	3	城西公園	丸ノ内1丁目5-2	×	(0.5 - 3.0m)	○		×	(0.3 - 1.0m)
	4	丸ノ内緑地	丸ノ内1丁目20	×	(0.5 - 3.0m)	×	土砂災害警戒区域(急傾斜)	×	(0.3 - 1.0m)
下知	5	丸池公園	丸池町9	×	(0.5 - 3.0m)	○		×	(2.0 - 3.0m)
	6	青柳公園	稲荷町1-3	×	(0.5 - 3.0m)	○		×	(3.0 - 5.0m)
	7	弥右衛門公園(予定地含む)	高桶12	×	(0.5 - 3.0m)	○		×	(2.0 - 3.0m)
江ノ口	8	比島公園	比島町4丁目8	×	(0.5 - 3.0m)	○		×	(2.0 - 3.0m)
旭街	9	旭緑地(予定地含む)	本宮町265-2	×	(0.5 - 3.0m)	○		-	(津波浸水想定区域外)
	10	福井公園	福井町1006-1	○		○		-	(津波浸水想定区域外)
瀬江	11	萩公園	新田町16	×	(3.0 - 5.0m)	○		×	(2.0 - 3.0m)



# 第4章 卷末資料

大街	番号	施設名称	所在地	洪水	土砂災害		津波	
					備考 ※( )内は想定浸水深	備考		
潮江	12	竹島公園	竹島町54-3	×	(3.0 - 5.0m)	○	×	(2.0 - 3.0m)
	13	筆山公園	小石木町・大原町	○		×	○	(津波浸水想定区域外)
	14	源内山緑地	南河ノ瀬町	○		×	-	(津波浸水想定区域外)
三里	15	仁井田公園	十津6丁目3-1	○		×	×	(1.0 - 2.0m)
	16	種崎公園	種崎777-1	○		○	×	(3.0 - 5.0m)
五台山	17	五台山公園	五台山	○		○	○	(津波浸水想定区域外)
高須	18	高須浄化センター敷地	高須	×	(5.0m以上)	○	×	(3.0 - 5.0m)
	19	高須公園	葛島3丁目	×	(0.5 - 3.0m)	○	×	(2.0 - 3.0m)
秦	20	秦泉寺公園	中秦泉寺318-1	○		×	-	(津波浸水想定区域外)
初月	21	初月公園(予定地含む)	南久万189	×	(0.5 - 3.0m)	○	-	(津波浸水想定区域外)
朝倉	22	沖田公園	朝倉甲201-1	×	(0.5 - 3.0m)	○	-	(津波浸水想定区域外)
	23	大谷公園	大谷公園町16-85	×	(0.5 - 3.0m)	○	-	(津波浸水想定区域外)
鴨田	24	神田公園	神田1338-3	×	(3.0 - 5.0m)	○	-	(津波浸水想定区域外)
長浜	25	長浜公園	長浜5618-1	○		○	×	(2.0 - 3.0m)
	26	鎮守の森公園緑地	長浜6602-6	○		○	×	(1.0 - 2.0m)
	27	瀬戸公園	横浜新町5-33	○		×	○	(津波浸水想定区域外)
浦戸	28	桂浜公園	浦戸6	○		×	×	(5.0 - 10.0m)
介良	29	潮見台公園	潮見台1丁目2601	○		○	-	(津波浸水想定区域外)
鏡	30	大立新宮の森公園	鏡大和54	○		×	-	(津波浸水想定区域外)

# 第4章 巻末資料

## 津波避難ビル一覧

津波避難ビル一覧

小学校区	No.	施設名	所在地	協定締結日 (指定日)	構造、階層	避難場所	収容可能人数 (人)
浦戸	浦戸1	桂浜荘	高知市浦戸830-25	H23.12.15	鉄筋コンクリート造 地下1階 地上5階建	各階廊下、展望デッキ、大・小会議室、 大・小広間	1,104
長浜	長浜1	長浜小学校	高知市長浜4811	H23.4.25	鉄筋コンクリート造 4階建	校舎4階及び屋上	2,422
	長浜2	旧御置瀬小学校	高知市長浜209	H25.7.18	鉄筋コンクリート造 3階建	屋上	255
	長浜3	南海中学校	高知市長浜5235	H26.12.16	鉄筋コンクリート造 4階建	中舎4階廊下及び教室	551
	長浜4	特別養護老人ホームつむぐ	高知市長浜6598-4	H27.11.9	鉄筋コンクリート造 4階建	4階津波避難スペース、地域交流ス ペース及び屋外活動スペース	509
	長浜5	ユニット型特別養護老人もどちか	高知市長浜4975番地	R1.11.20	鉄骨造 7階建	7階地域交流ホール及び屋上	818
三里	三里1	種崎地区津波避難センター	高知市種崎405-6	H21.4.1 供用開始	鉄筋コンクリート造 4階建	3階バルコニー、屋上、階段、 4階屋上	800
	三里2	パールマリン	高知市仁井田1618-18	H23.10.19	鉄筋コンクリート造 9階建	4階屋上、食堂、談話ホール 5～8階談話ホール 9階屋上及び屋内	1,463
	三里3	三里小学校	高知市仁井田1356	H25.3.29	鉄筋コンクリート造 4階建	北西舎4階及び屋上(音楽室を除く)、 北東舎4階廊下及び教室	1,602
	三里4	三里中学校	高知市仁井田3363	H25.3.29	鉄筋コンクリート造 4階建	4階学習室	1,446
	三里5	てくたね	高知市種崎593-1	H25.7.5	鉄筋コンクリート造 3階建	屋上	274
	三里6	三里交番	高知市仁井田1612-3	H26.5.19	鉄筋コンクリート造 4階建	4階ホール及び屋上	110
	三里8	高知高等技術学校	高知市仁井田1188番地	H28.6.20	鉄筋コンクリート造 3階建	本館棟屋上	456
	三里9	大旺新洋(株)地震・津波対策ビル	高知市仁井田1625番地2	R1.7.4	鉄骨造 6階建	5階屋上	156
	高須	高須1	セリーズ	高知市高須砂地155	H22.8.24	鉄筋コンクリート造 5階建	2階ロビー、3階ロビー
高須2		高須小学校	高知市高須1丁目1-55	H23.4.25	鉄筋コンクリート造 4階建	北舎4階及び屋上、 南舎4階(第二音楽室を除く)	1,089
高須3		四電葛島アパート	高知市葛島4丁目4-3	H24.3.29	鉄筋コンクリート造 6階建	屋上	478
高須4		岡林マンション	高知市高須2丁目17-36	H24.8.20	鉄筋コンクリート造 4階建	4階廊下	58
高須5		アーバンヒル青山	高知市高須2丁目6-64	H25.3.29	鉄筋コンクリート造 4階建	3～4階廊下及び階段室、 5階室及び屋上	82
高須6		ボンジュール宗円	高知市高須2丁目13-10	H25.5.9	鉄筋コンクリート造 5階建	4階廊下及びベランダ、5階廊下	60
高須7		ホワイエ高須	高知市高須新木3-36	H25.5.21	鉄筋コンクリート造 5階建	4階及び5階廊下、屋上	135
高須8		セレクト高須	高知市高須2丁目13-21	H25.5.27	鉄筋コンクリート造 5階建	4階及び5階廊下	36
高須9		ルーカス高須	高知市葛島1丁目10-68	H25.5.27	鉄筋コンクリート造 10階建	4階～10階廊下	214
高須10		マイセル高須	高知市葛島1丁目10-68	H25.5.27	鉄筋コンクリート造 5階建	4階及び5階廊下	46
高須11		マンションベスタ	高知市高須2丁目3-21	H25.5.31	鉄筋コンクリート造 4階建	4階廊下	62
高須12		カーサローズヴェール	高知市高須3丁目1-59	H25.5.31	鉄筋コンクリート造 5階建	4階及び5階 廊下及びエレベーターホール	94
高須13		ドルフ高須	高知市高須新木1-29	H25.6.3	鉄筋コンクリート造 5階建	4階及び5階廊下	146
高須14		メゾン・ド・ケイ	高知市高須3丁目2-47	H25.6.13	鉄骨造 4階建	4階廊下	11
高須15		アパイト	高知市高須3丁目4-44	H25.6.13	鉄骨造 4階建	4階廊下	68
高須16		インベリアル西本1	高知市葛島1丁目6-37	H25.6.13	鉄筋コンクリート造 4階建	4階廊下	80
高須17		インベリアル西本2	高知市葛島1丁目6-28	H25.6.13	鉄筋コンクリート造 7階建	4階以上廊下	172
高須18		ヴィラージュ葛島	高知市葛島1丁目7-9	H25.6.13	鉄筋コンクリート造 4階建	4階廊下	39
高須19		パークサイド高須Ⅱ	高知市高須新町1丁目5-11	H25.6.13	鉄筋コンクリート造 8階建	4階以上廊下	303

# 第4章 巻末資料

津波避難ビル一覧

小学校区	No.	施設名	所在地	協定締結日 (指定日)	構造、階層	避難場所	収容可能人数 (人)
高須	高須20	ロイヤルガーデン2	高知市葛島1丁目6-6	H25.6.19	鉄筋コンクリート造 7階建	4階以上廊下	317
	高須21	ロイヤルガーデン	高知市葛島1丁目6-8	H25.7.1	鉄骨造 8階建	4階～7階廊下	261
	高須22	ピュアコート高須	高知市高須2丁目18-11	H25.7.1	鉄骨造 4階建	4階廊下	38
	高須23	高知厚生病院	高知市葛島1丁目9-50	H25.7.9	鉄骨造 6階建	5階職員ラウンジ、 6階屋上デッキ及び屋上庭園	490
	高須24	ジュニア高須	高知市高須東町13-1	H25.7.16	鉄骨造 4階建	4階廊下	8
	高須26	東ノ丸マンション	高知市高須本町2-50	H25.7.19	鉄筋コンクリート造 5階建	4階以上廊下	58
	高須27	レオパレスヴィラ高須	高知市高須3丁目16-7	H25.7.30	鉄骨造 4階建	4階廊下	37
	高須28	メゾン・レーヴ高須	高知市高須2丁目17-20	H25.8.5	鉄骨造 4階建	4階廊下	24
	高須29	アムールハイツ高須	高知市高須1丁目4-6	H25.8.5	鉄骨造 4階建	4階廊下	35
	高須31	百万石ビル	高知市高須1丁目18-8	H25.8.12	鉄骨造 5階建	5階廊下及び屋上	54
	高須33	ピクシー高須	高知市高須1丁目4-5	H25.8.16	鉄骨造 5階建	4階及び5階廊下	32
	高須34	コーポ田中1号館	高知市葛島4丁目10-7	H25.8.23	鉄筋コンクリート造 4階建	4階廊下	39
	高須35	コーポ田中2号館	高知市葛島4丁目10-8	H25.8.23	鉄筋コンクリート造 4階建	4階廊下	39
	高須36	コーポ田中5号館	高知市葛島4丁目7-20	H25.8.23	鉄筋コンクリート造 6階建	4階以上廊下及びエレベーターホール	188
	高須39	コーポ浜田	高知市高須新町3丁目7-5	H25.8.28	鉄骨造 4階建	4階廊下	20
	高須40	コーポマルミ	高知市葛島3丁目14-3	H25.8.28	鉄骨造 4階建	4階廊下	20
	高須41	青木脳神経外科形成外科	高知市高須新町1丁目6-26	H25.8.30	鉄筋コンクリート造 4階建	4階テラス	23
	高須42	コーポ山崎	高知市高須新町4丁目2-12	H25.8.28	鉄筋コンクリート造 4階建	4階廊下	53
	高須43	ルミエールSawa	高知市高須新町2丁目7-8	H25.9.10	鉄筋コンクリート造 4階建	4階廊下	62
	高須44	第3山崎マンション	高知市高須新町4丁目7-8	H25.9.10	鉄筋コンクリート造 6階建	4階以上廊下及びエレベーターホール	144
	高須45	ピュア高須新町	高知市高須新町1丁目7-7	H25.9.10	鉄骨造 4階建	4階廊下	16
	高須46	ピュア高須Ⅱ	高知市高須東町14-11	H25.9.10	鉄骨造 4階建	4階廊下	10
	高須47	美和ハイツ3	高知市高須2丁目15-44	H25.9.20	鉄筋コンクリート造 6階建	4階以上廊下及びエレベーターホール	179
	高須48	土佐塾高須教室	高知市高須新町2丁目6-9	H25.9.27	鉄骨造 4階建	4階廊下及び教室	86
	高須49	平成ビル	高知市葛島3丁目14-1	H25.10.4	鉄骨造 4階建	4階廊下	32
	高須50	サーバス高須中央	高知市高須1丁目16-2	H25.12.4	鉄筋コンクリート造 10階建	4階から6階の廊下	150
	高須51	サーバス高須	高知市葛島4丁目3-14	H25.12.20	鉄筋コンクリート造 8階建	4階以上廊下	392
	高須52	グランディ	高知市高須新町3丁目1-36	H25.12.27	鉄筋コンクリート造 7階建	4階以上廊下	124
	高須53	パル・グランディ	高知市高須新町3丁目1-20	H25.12.27	鉄筋コンクリート造 4階建	4階廊下	31
	高須54	高須グランドハイツ	高知市高須新町3丁目2-4	H26.1.20	鉄筋コンクリート造 6階建	4階以上廊下及びエレベーターホール	123
	高須55	ハイツフジオ	高知市高須2丁目1-7	H26.5.9	鉄筋コンクリート造 8階建	4階～7階：廊下及びエレベーターホール 8階：廊下、パルコニー及びエレベーターホール	311
	高須56	ロゼ1	高知市高須新町1丁目13-26	H26.5.13	鉄筋コンクリート造 5階建	4階以上廊下	73
	高須57	コスモハイツ高須2 A棟	高知市高須3丁目3-14	H26.5.28	鉄筋コンクリート造 5階建	4階以上廊下	42
	高須58	コスモハイツ高須2 B棟	高知市高須3丁目3-15	H26.5.28	鉄筋コンクリート造 5階建	4階以上廊下	42
	高須59	コスモハイツ高須2 C棟	高知市高須3丁目3-16	H26.5.28	鉄筋コンクリート造 5階建	4階以上廊下	43
	高須60	コーポ高須	高知市高須新町1丁目1-14	H27.3.31	鉄筋コンクリート造 7階建	4階から6階までの廊下及び物入通路	168

# 第4章 卷末資料

## 津波避難ビル一覧

小学校区	No.	施設名	所在地	協定締結日 (指定日)	構造、階層	避難場所	収容可能人数 (人)
高須	高須61	アルファステイツ高須	高知市葛島1丁目10-57	H27.5.14	北館:鉄骨鉄筋コンクリート造 15階建 南館:鉄筋コンクリート造 6階建	北館:4階以上廊下及びエレベーターホール 南館:4階以上廊下及びエレベーターホール	448
	高須62	サーバス高須二番館	高知市高須三丁目14-31	H27.11.1	鉄筋コンクリート造 10階建	4階以上廊下	413
	高須63	メゾンキタムラ	高知市高須3丁目1-45	H28.1.22	鉄筋コンクリート造 4階建	4階廊下	60
	高須64	メゾン北村Ⅱ	高知市高須3丁目2-20	H28.1.22	鉄筋コンクリート造 4階建	4階廊下	37
	高須65	サーバス高須一番館	高知市高須3丁目14-30	H28.11.29	鉄筋コンクリート造 11階建	4階から11階廊下	272
	高須66	サーバス高須第3	高知市高須1丁目8-15	H29.3.13	南棟:鉄骨鉄筋コンクリート造 12階建 東棟:鉄筋コンクリート造 7階建	南棟:4階から9階までの廊下 東棟:4階から7階までの廊下	450
介良	介良1	高知東郵便局	高知市介良乙952-1	H24.3.30	鉄筋コンクリート造 3階建	屋上駐車場、事務所棟3階食堂	2,126
	介良2	介良小学校	高知市介良乙2735-1	H26.10.16	鉄筋コンクリート造 3階建	南舎3階屋上	769
	介良3	サーバス高須東式番館	高知市介良乙1028-1	H26.11.11	鉄筋コンクリート造 10階建	4階から8階までの廊下	220
	介良4	介良中学校	高知市介良乙2620	H26.11.25	鉄筋コンクリート造 3階建	中舎及び中西舎3階屋上	441
	介良5	イチゴいちえ	高知市介良乙3042-1	H26.12.19	鉄筋コンクリート造 4階建	3階屋上、4階廊下及び談話室	170
	介良6	本江田川排水機場	高知市介良乙3659-2	H29.1.30	鉄筋コンクリート造 3階建	3階避難スペース	38
大津	大津1	大津中学校	高知市大津乙740-1	H23.4.25	鉄筋コンクリート造 4階建	校舎4階	614
	大津2	ハーモナイズおおつ1号棟	高知市大津乙845	H23.11.18	鉄筋コンクリート造 7階建	4~7階廊下及びエレベーターホール	562
	大津3	ハーモナイズおおつ2号棟	高知市大津乙845	H23.11.18	鉄筋コンクリート造 8階建	4~8階廊下及びエレベーターホール	766
	大津4	県営住宅大津団地1号棟	高知市大津乙318	H23.12.8	鉄筋コンクリート造 5階建	4階以上廊下、エレベーターホール (居住スペースを除く)	109
	大津5	県営住宅大津団地2号棟	高知市大津乙318	H23.12.8	鉄筋コンクリート造 4階建	4階廊下、エレベーターホール (居住スペースを除く)	44
	大津6	土佐リハビリテーションカレッジ(講義棟)	高知市大津乙2500-2	H24.6.28	鉄筋コンクリート造 4階建	屋上、4階廊下	1,187
	大津7	(株)青柳本社工場	高知市大津乙1741	H24.12.10	鉄骨造 3階建	屋上	376
	大津8	テポーレヒル	高知市大津乙1245-7	H25.7.19	鉄筋コンクリート造 4階建	4階廊下	18
	大津9	マリパールグロリーT	高知市大津乙1245-2	H25.7.19	鉄筋コンクリート造 4階建	4階廊下	31
	大津10	サンシティ2	高知市大津乙879-2	H26.5.13	鉄筋コンクリート造 5階建	4階以上廊下	60
	大津11	ロゼ3	高知市大津乙878-1	H26.5.13	鉄筋コンクリート造 11階建	4階以上廊下	432
	大津12	大津小学校	高知市大津乙972	H26.10.30	鉄筋コンクリート造 3階建	北東舎及び南東舎屋上	680
	大津13	高知県教育センター	高知市大津乙181	R2.11.4	鉄筋コンクリート造 4階建	西棟屋上及び東棟屋上	292
潮江東	潮江東2	ステラ棧橋	高知市棧橋通5丁目6-12	H22.12.9	鉄筋コンクリート造 8階建	屋上、3階以上廊下 (居住スペースを除く)	302
	潮江東3	潮江東小学校	高知市潮新町2丁目1-54	H23.4.25	鉄筋コンクリート造 3階建	北舎及び南舎屋上	921
	潮江東4	高知市青年センター(あすばる高知)	高知市棧橋通2丁目1-50	H23.4.21	鉄筋コンクリート造 7階建	4階以上 (4階あったかスペースを除く)	1,645

# 第4章 巻末資料

## 津波避難ビル一覧

小学校区	No.	施設名	所在地	協定締結日 (指定日)	構造, 階層	避難場所	収容可能人数 (人)	
潮江東	潮江東5	潮江水再生センター(管理棟)	高知市南新田町5-69	H23.10.20	鉄筋コンクリート造 3階建	3階会議室(監視操作室を除く), 屋上	830	
	潮江東6	(株)四電工高知支店	高知市棧橋通2丁目2-25	H24.1.12	鉄骨造 4階建	4階廊下等共用スペース及び屋上	331	
	潮江東7	シンセイ高知店(立体駐車場)	高知市棧橋通1丁目1-30	H24.8.7	鉄骨造 4階建	4階以上	2,834	
	潮江東8	アステールK	高知市棧橋通1丁目10-6	H24.12.27	鉄筋コンクリート造 7階建	4~7階廊下	300	
	潮江東9	高知南中学校・高校	高知市棧橋通6丁目2-1	H25.3.25	鉄骨鉄筋コンクリート造 4階建	北舎4階及び屋上, 南舎4階	2,366	
	潮江東10	フィッシングハヤシ	高知市梅ノ辻5-1	H25.3.29	鉄筋コンクリート造 5階建	4階通路及び事務所, 5階通路及びバルコニー	506	
	潮江東11	有料老人ホームつばさ	高知市棧橋通1丁目7-18	H25.3.29	鉄筋コンクリート造 4階建	4階エレベーターホール, 4階屋上	294	
	潮江東12	介護老人保健施設 梅壽苑	高知市土居町9-18	H25.7.5	鉄筋コンクリート造 7階建	4階及び5階:廊下及びバルコニー 6階:廊下, バルコニー及び脱衣室 7階:廊下, 会議室及び屋上	604	
	潮江東13	潮江高橋病院 北棟	高知市土居町9-18	H25.7.5	鉄筋コンクリート造(一部 鉄骨造) 6階建	6階:職員食堂及び休憩室	73	
	潮江東14	Hotel Ko's Style	高知市土居町8-8	H25.7.19	鉄筋コンクリート造 6階建	4階及び5階:廊下, バルコニーお よびエレベーターホール 6階:屋外テラス, バルコニー及び エレベーターホール	191	
	潮江東15	メゾン・レーヴ潮江	高知市土居町16-4	H25.8.5	鉄骨造 4階建	4階廊下	33	
	潮江東16	潮江マンションA	高知市棧橋通1丁目2-28	H25.9.6	鉄骨鉄筋コンクリート造 10階建	4階以上廊下及びエレベーターホール	531	
	潮江東17	ポートハイム28	高知市棧橋通5丁目6-1	H25.12.25	鉄骨鉄筋コンクリート造 9階建	4階以上廊下及びエレベーターホール	164	
	潮江東18	(株)轟組	高知市萩町1丁目5-13	H26.3.12	鉄筋コンクリート造 4階建	4階ホール, 和室及びテラス	599	
	潮江東19	高知港湾合同庁舎	高知市棧橋通五丁目4-55	H27.9.30	鉄筋コンクリート造 3階建	屋上一部	125	
	潮江東20	潮江市民図書館	高知市棧橋通2丁目1番50号	R2.7.1	鉄筋コンクリート造 4階建	4階:プレイルーム, 和室, 廊下, ベラン ダ 屋上	424	
	潮江東21	トランスポート避難ビル	高知市棧橋通6丁目1番2号	R3.9.21	鉄骨造 2階建	2階屋上	126	
	潮江	潮江1	土佐中学校・高校	高知市塩屋崎町1丁目1-10	H22.9.10	鉄筋コンクリート造 3階建	体育館棟アリーナ	1,736
		潮江2	潮江中学校	高知市塩屋崎町1丁目2-20	H23.4.25	鉄筋コンクリート造 4階建	校舎4階及び屋上	1,921
		潮江3	百石町市営住宅	高知市百石町3丁目1-33	H23.7.1	鉄筋コンクリート造 10階建	4階以上廊下, エレベーターホール (居住スペースを除く)	1,204
		潮江4	北竹島町市営住宅1号棟	高知市北竹島町29-1	H23.7.1	鉄筋コンクリート造 11階建	4階以上廊下, エレベーターホール (居住スペースを除く)	1,280
潮江5		北竹島町市営住宅2号棟	高知市北竹島町29-1	H23.7.1	鉄筋コンクリート造 11階建	4階以上廊下, エレベーターホール (居住スペースを除く)	1,200	
潮江6		潮江第一コミュニティ住宅	高知市百石町4丁目15-4	H23.7.1	鉄筋コンクリート造 4階建	4階廊下(居住スペースを除く)	45	
潮江7		潮江第二コミュニティ住宅	高知市百石町3丁目6-8	H23.7.1	鉄筋コンクリート造 7階建	4階以上廊下, バルコニーコミュニティ スペース(居住スペースを除く)	704	
潮江8		潮江第三コミュニティ住宅	高知市棧橋通3丁目32-26	H23.7.1	鉄筋コンクリート造 5階建	4階以上廊下 (居住スペースを除く)	116	
潮江9		高知市上下水道局	高知市棧橋通3丁目31-11	H23.8.4	鉄筋コンクリート造 4階建	4階及び屋上 (倉庫, 事務室を除く)	1,367	
潮江10		高知工業高校	高知市棧橋通2丁目11-6	H23.12.5	鉄筋コンクリート造 4階建	1号館, 2号館及び3号館の4階教室及 び廊下, 2号館屋上	2,213	
潮江11		リヴィエール大高	高知市梅ノ辻21-14	H24.2.2	鉄筋コンクリート造 6階建	4~8階廊下及び屋上	468	
潮江12		ジョンマンマンション	高知市天神町4-21	H24.2.15	鉄筋コンクリート造 6階建	4階以上廊下等共用スペース (居住スペースを除く)	36	
潮江13		セントラルディーボ棧橋店(立体駐車 場)	高知市棧橋通4丁目16-6	H24.3.26	鉄骨造 5階建	立体駐車場4階以上	2,075	
潮江14		潮江小学校	高知市百石町2丁目4-40	H25.10.10	鉄筋コンクリート造 3階建	中舎及び南舎屋上	1,422	
潮江15		エルミタージュ天神	高知市天神町2-6	H25.11.28	鉄筋コンクリート造 6階建	4階以上廊下	66	

# 第4章 巻末資料

## 津波避難ビル一覧

小学校区	No.	施設名	所在地	協定締結日 (指定日)	構造、階層	避難場所	収容可能人数 (人)
潮江	潮江16	クリアフジモト	高知市天神町14-23	H25.11.28	鉄骨鉄筋コンクリート造 8階建	4階以上廊下	104
	潮江17	パル・ポナール	高知市梅ノ辻9-7	H25.12.27	鉄筋コンクリート造 4階建	4階廊下	18
	潮江18	セントヴィレッジ	高知市棧橋通1丁目11-13	H26.1.20	鉄筋コンクリート造 7階建	4階以上廊下	47
	潮江19	カムリヴ	高知市棧橋通1丁目13-12	H26.1.21	鉄骨鉄筋コンクリート造 8階建	4階以上廊下	150
	潮江20	オリザビル	高知市棧橋通1丁目12-17	H26.1.21	鉄筋コンクリート造 8階建	5階:廊下, エレベーターホール, 休憩室, デイルーム 8階:屋上庭園	319
	潮江21	梅ノ辻クリニック	高知市梅ノ辻8-7	H26.3.31	鉄骨造 5階建	4階:エレベーターホール, パワーリハビリテーション室, バルコニー 5階:廊下, エレベーターホール, 会議室, 医局	228
	潮江22	四国銀行 潮江支店	高知市棧橋通3丁目31番3号	H28.11.16	鉄筋コンクリート造 3階建	2階屋上及び3階屋上	160
	潮江23	棧橋住宅	高知市棧橋通1丁目12-15	R2.7.30	鉄骨鉄筋コンクリート造一部 鉄筋コンクリート造 10階建	屋上	249
	潮江24	ライフ	高知市棧橋通1丁目14-2	R3.10.8	鉄筋コンクリート造 7階建	4階~7階廊下	84
	潮江南	潮江南1	潮江南小学校	高知市高見町248-1	H23.4.25	鉄筋コンクリート造 4階建	北舎4階及び屋上, 南舎屋上 (コンピュータ室を除く)
潮江南2		高知河川国道事務所	高知市六泉寺町96-7	H24.1.12	鉄筋コンクリート造 4階建	4階大会議室	50
潮江南4		第2六泉寺ビル	高知市六泉寺町221-1	H25.7.19	鉄筋コンクリート造 4階建	4階廊下	45
潮江南5		新高産業社屋	高知市南竹島町53-3	H25.8.12	鉄骨造 4階建	事務所棟及び工場棟屋上	485
潮江南6		マルハン高知棧橋店(立体駐車場)	高知市南ノ丸町3-1	H25.12.4	鉄骨造 4階建	立体駐車場(4階及び屋上)	3,469
潮江南7		高知県トラック会館	高知市南ノ丸町5-17	H26.2.5	鉄筋コンクリート造 4階建	屋上	78
潮江南9		Balcony8南の丸	高知市南ノ丸町15-2	H26.11.13	鉄筋コンクリート造 8階建	4階以上廊下	100
昭和	昭和1	(一財)四国電気保安協会	高知市南久保5-8	H22.11.10	鉄骨造 3階建	事務所棟屋上, 駐車場棟屋上	800
	昭和2	昭和小学校	高知市日の出町7-61	H23.4.25	鉄筋コンクリート造 4階建	校舎4階及び屋上 (コンピュータ室を除く)	1,246
	昭和3	JA高知ビル	高知市北御座2-27	H23.7.26	鉄骨造 7階建	4階以上廊下等共用スペース	508
	昭和4	下知水再生センター(管理棟)	高知市小倉町5-25	R2.7.22	鉄筋コンクリート造 地下1階 地上3階建	屋上	428
	昭和5	セントラルディーポ知寄店(立体駐車場)	高知市青柳町35-1	H24.3.26	鉄骨造 5階建	立体駐車場4階以上	2,487
	昭和6	セントラル宝永店(立体駐車場)	高知市中宝永町10-4	H24.3.26	鉄骨造 6階建	立体駐車場4階以上	4,612
	昭和7	SAN MIGEL	高知市南川添24	H24.4.24	鉄筋コンクリート造 3階建	屋上	135
	昭和8	高知土木事務所	高知市稲荷町11-26	H25.3.19	鉄筋コンクリート造 3階建	屋上	240
	昭和9	下知コミュニティセンター	高知市二葉町10-7	H25.4.1	鉄筋コンクリート造 5階建	4階多目的ホール, 廊下, エレベーターホール, バルコニー, 屋上	532
	昭和10	セルヴィ21知寄町	高知市稲荷町170-1	H25.7.3	鉄骨鉄筋コンクリート造 14階建	4階以上廊下及びエレベーターホール	1,331
	昭和11	サーパス知寄町Ⅱ	高知市知寄町2丁目4-9	H25.8.5	鉄骨鉄筋コンクリート造 14階建	4階以上廊下	711
	昭和12	有料老人ホームとも	高知市北久保2-39	H25.9.1	鉄筋コンクリート造 5階建	屋上	516
	昭和13	アルファステイツ知寄Ⅱ	高知市小倉町4-3	H25.9.4	鉄筋コンクリート造 10階建	4階以上廊下	993

# 第4章 巻末資料

## 津波避難ビル一覧

小学校区	No.	施設名	所在地	協定締結日 (指定日)	構造, 階層	避難場所	収容可能人数 (人)	
昭和	昭和14	サーバス知寄町Ⅰ	高知市知寄町2丁目4-10	H26.2.27	鉄骨鉄筋コンクリート造 14階建	4階以上廊下(11階を除く)	1,014	
	昭和15	DCMダイキ御座店	高知市北御座4-6	H26.4.10	鉄骨造 3階建	屋上駐車場	4,115	
	昭和16	高知県立弓道場	高知市高堀12-1	H26.4.17	鉄筋コンクリート造, 一部 鉄骨造 2階建	2階屋上	214	
	昭和17	ロゼ2	高知市青柳町62-1	H26.5.13	鉄筋コンクリート造 11階建	4階以上廊下	319	
	昭和18	シャルム葛島	高知市知寄町3丁目601-1	H26.7.7	鉄骨鉄筋コンクリート造 8階建	4階から7階までの廊下及びエレベーターホール	167	
	昭和19	アルファステイツ知寄Ⅲ	高知市青柳町45-1	H26.7.17	鉄筋コンクリート造 9階建	4階以上廊下	456	
	昭和20	アルファステイツ東雲町Ⅱ	高知市東雲町8-55	H26.7.17	鉄筋コンクリート造 10階建	4階以上廊下	342	
	昭和21	岡村ビル	高知市二葉町7-10	H26.7.25	鉄筋コンクリート造 6階建	4階以上廊下及び屋上	114	
	昭和22	サーバス知寄	高知市東雲町1-23	H26.8.1	鉄筋コンクリート造 8階建	4階から7階までの廊下及びエレベーターホール	44	
	昭和23	パチンコタマイ(立体駐車場)	高知市知寄町2丁目2-7	H26.8.15	鉄骨造 4階建	立体駐車場4階	267	
	昭和24	マイセルⅡ	高知市若松町1-6	H26.12.25	鉄筋コンクリート造 5階建	4階以上廊下	64	
	昭和25	サーバス青柳町	高知市青柳町53-3	H27.1.20	鉄筋コンクリート造 12階建	4階から9階までの廊下及びエレベーターホール	336	
	昭和26	ちより街テラス	高知市知寄町2丁目1-37	H27.3.24	鉄骨造 7階建	西側屋上駐車場	1,922	
	昭和27	スカイパレス二葉	高知市二葉町14-33	H27.3.30	鉄筋コンクリート造 4階建	4階廊下	20	
	昭和28	ハイツ六泉Ⅲ	高知市二葉町13-30	H27.4.17	鉄骨造 4階建	4階廊下	15	
	昭和29	町田ビル	高知市二葉町15-1	H27.4.22	鉄筋コンクリート造 6階建	5階屋上	71	
	昭和30	サーバスシティ桜井町	高知市桜井町二丁目7-32	H27.12.9	鉄筋コンクリート造 14階建	4階以上廊下及びエレベーターホール	1,122	
	昭和31	四国開発(株)高知本社	高知市日の出町2-12	H28.2.4	鉄骨造 6階建	5階, 6階及び屋上	422	
	昭和33	株式会社ラウンドワン 高知店	高知市南宝永町4-12	H28.12.20	鉄骨造 6階建	立体駐車場 4階以上	2,865	
	昭和35	朝日プラザ知寄町パサージュ	高知市知寄町3丁目216	H28.12.21	鉄筋コンクリート造 8階建	4階以上廊下	110	
	昭和36	高知市勤労者交流館	高知市丸池町1番1-14	H30.12.11	鉄筋コンクリート造 2階建	屋上	359	
	昭和37	高知市中央卸売市場 管理棟	高知市弘化台12-12	H31.3.28	鉄骨造 3階建	3階会議室(大)及び廊下	392	
	昭和38	福留開発社屋	高知市南宝永町19番11号	R1.6.13	鉄骨造 4階建	4階大会議室及びホール	226	
	昭和39	マチレス若松	高知市若松町9番41号	R3.6.4	鉄筋コンクリート造 7階建	4階～7階廊下	80	
	昭和40	ホテルベストプライス高知	高知市南宝永町16番12号	R3.7.7	鉄骨造 8階建	4階～8階廊下	203	
	昭和41	ソレイユe	高知市海老ノ丸11-10	R3.8.25	鉄筋コンクリート造 8階建	4階～8階廊下	160	
	昭和42	すずめ共同作業所	高知市丸池町1番1-15号	F5.2.14	鉄骨造 4階建	4階会議室, 相談室・応接室及び屋上	96	
	はりまや橋	はりまや橋1	はりまや橋小学校	高知市はりまや町2丁目14-8	H23.4.25	鉄筋コンクリート造 4階建	校舎4階及び屋上 (放送室を除く)	1,570
		はりまや橋2	高知県庁北庁舎	高知市丸ノ内2丁目4-1	H23.9.6	鉄筋コンクリート造 5階建	4階廊下, 休養室, 打合せ室及び屋上	129
		はりまや橋3	かるぼーと	高知市九反田2-1	H23.9.30	鉄筋コンクリート造 11階建	3階, 7階～11階廊下, ロビー等共用スペース	2,049

# 第4章 卷末資料

津波避難ビル一覧

小学校区	No.	施設名	所在地	協定締結日 (指定日)	構造、階層	避難場所	収容可能人数 (人)
はりまや橋	はりまや橋4	高知丸の内高校	高知市丸ノ内2丁目2-40	H23.12.5	鉄筋コンクリート造 4階建	南校舎4階及び北校舎4階	1,345
	はりまや橋5	ウェルカムホテル高知	高知市追手筋1丁目8-25	H24.3.26	鉄骨鉄筋コンクリート造 10階建	4階以上廊下, 10階	927
	はりまや橋6	高知パレスホテル 新館	高知市廿代町1-18	H24.4.20	鉄筋コンクリート造 10階建	4~10階廊下	577
	はりまや橋7	高知パレスホテル 禁煙館	高知市廿代町4-1	H24.4.20	鉄筋コンクリート造 8階建	4~8階廊下	160
	はりまや橋8	高知県庁本庁舎	高知市丸ノ内1丁目2-20	H24.4.26	鉄筋コンクリート造 6階建	4階以上廊下, 屋上	2,681
	はりまや橋9	APパーク高知(立体駐車場)	高知市帯屋町2丁目5-11	H25.4.1	鉄骨造 4階建	4階以上	1,980
	はりまや橋10	サウスブリーズホテル	高知市農人町5-29	H25.4.25	鉄骨鉄筋コンクリート造 8階建	4階以上廊下等共用スペース, 8階リネン室, 脱衣場, 屋上	418
	はりまや橋11	高知地方裁判所	高知市丸ノ内1丁目3-5	H25.7.30	鉄骨鉄筋コンクリート造 6階建	4階以上廊下及びエレベーターホール	862
	はりまや橋12	J.ビルディング	高知市丸ノ内2丁目8-17	H25.8.30	鉄筋コンクリート造 4階建	4階廊下及び屋上	137
	はりまや橋13	土佐塾本館	高知市はりまや町3丁目7-8	H25.9.27	鉄骨鉄筋コンクリート造 7階建	7階テラス	143
	はりまや橋14	LB-1	高知市桜井町1丁目3-36	H26.1.20	鉄骨鉄筋コンクリート造 11階建	4階以上廊下	66
	はりまや橋15	伊予銀行高知支店	高知市本町2丁目1-9	H26.3.19	鉄骨鉄筋コンクリート造 一部鉄筋コンクリート造 3階建	屋上	163
	はりまや橋16	ビ・ウェル播磨屋	高知市はりまや町3丁目21-2	H26.3.31	鉄筋コンクリート造 10階建	4階以上廊下	120
	はりまや橋17	ホテル日航高知旭口イヤル	高知市九反田9-15	F2.7.14	鉄骨鉄筋コンクリート造 地下1階 地上22階建	3階:大宴会場及びロビー 5階:レストラン及び廊下 6階:待合ホール及び廊下	1,467
	はりまや橋18	高知追手前高校	高知市追手筋2丁目2-10	H27.1.22	鉄筋コンクリート造 4階建	新館4階教室及び廊下	547
	はりまや橋19	帯屋町チェントロ	高知市帯屋町2丁目2-9	H27.8.24	鉄筋コンクリート 14階建	4階テラス	335
	はりまや橋20	ピッコロビル	高知市帯屋町2丁目2-13-3	H27.8.24	鉄骨造 3階建	3階屋上避難スペース	52
	はりまや橋21	サーパス中の島 桜通り	高知市中の島1-93	H27.11.12	鉄筋コンクリート造 8階建	4階以上廊下	295
	はりまや橋22	北街ビル	高知市はりまや町三丁目20-1	H27.12.8	鉄骨造 5階建	4階以上廊下及び屋上	112
	はりまや橋23	サーパス城見	高知市城見町9-12	H28.2.22	鉄筋コンクリート造 8階建	4階以上廊下及びエレベーターホール	162
	はりまや橋24	土佐塾予備校SEZO館	高知市はりまや町3丁目7-18	H28.3.31	鉄骨造 6階建	4階以上及び屋上	325
	はりまや橋25	ビ・ウェル新堀	高知市桜井町一丁目5-28	H28.7.21	鉄筋コンクリート造 14階建	4階以上廊下	297
	はりまや橋26	高知県立高知城歴史博物館	高知市追手筋2丁目7-5	H29.3.3	1階:鉄筋コンクリート造 2・3階:鉄骨鉄筋コンクリート造, 1部鉄骨造 3階建	3階避難スペース	151
	はりまや橋27	123+Nはりまや橋店	高知市南はりまや町1丁目8-1	H29.3.31	鉄筋コンクリート造, 一部 鉄骨造 地下1階 地上6階建	立体駐車場 4階以上	9,493
	はりまや橋28	オーテピア	高知市追手筋2丁目1番1号	H30.12.20	鉄骨鉄筋コンクリート造, 鉄筋コンクリート造, 鉄骨 造 地下1階 地上9階建	3階:EVホール及び視聴コーナー 4階:EVホール及び廊下, 研修室, 集 会室, 学習室, 救護室, ホール, テ ラス, 休憩コーナー M5階:廊下及び学習・研究室 5階:EVホール及びプラネタリウム 屋上	1,910
	はりまや橋29	ロイヤルガーデンはりまや町	高知市はりまや町1丁目13番20号	H29.5.15	鉄筋コンクリート造 15階建	4階以上廊下	168



# 第4章 卷末資料

## 津波避難ビル一覧

小学校区	No.	施設名	所在地	協定締結日 (指定日)	構造、階層	避難場所	収容可能人数 (人)
はりまや橋	はりまや橋30	百十四銀行高知支店	高知市本町3丁目3番36号	H31.4.23	鉄筋コンクリート造 3階建	3階屋上津波避難スペース	50
	はりまや橋31	ライオンズマンション高知桜井町	高知市桜井町1丁目8番32号	R2.6.28	鉄骨鉄筋コンクリート造 14階建	4階から14階までの廊下及びエレベーターホール	121
	はりまや橋32	ビ・ウェルおびさんロード	高知市帯屋町1丁目13番8号	R2.3.6 協定変更 R3.12.1	鉄筋コンクリート造 13階建	4階以上共用廊下	170
	はりまや橋33	高知県公立大学法人 永国寺キャンパス教育研究棟	高知市永国寺町2番22号	R2.12.1	鉄筋コンクリート造 6階建	4階廊下	968
	はりまや橋34	ビ・ウェル九反田【RIVER FRONT】	高知市九反田14番5号	R3.2.3	鉄筋コンクリート造 6階建	4階以上廊下	170
	はりまや橋35	岡村ビル	高知市帯屋町二丁目2番22号	R2.12.17	鉄筋コンクリート造 9階建	屋上	58
	はりまや橋36	ビ・ウェル播磨屋式番館	高知市はりまや町3丁目21番23号	H29.5.29 協定変更 R4.1.7	鉄筋コンクリート造 14階建	4階以上廊下	99
江陽	江陽1	城東中学校	高知市江陽町1-20	H23.4.25	鉄筋コンクリート造 4階建	東舎4階(理科室を除く)	221
	江陽2	比島町市営住宅	高知市比島町2丁目2-1	H23.7.1	鉄筋コンクリート造 10階建	4階以上廊下及び屋上 (居住スペースを除く)	1,144
	江陽3	土佐国道事務所	高知市江陽町2-2	H23.11.14	鉄筋コンクリート造 4階建	屋上	280
	江陽4	高知よさこい咲都合同庁舎	高知市栄田町2丁目2-10	H24.3.21	鉄骨造一部鉄骨鉄筋コンクリート造 10階建	4~9階廊下, 7階食堂	927
	江陽5	ハビネス杉井流	高知市杉井流6-10	H25.5.31	鉄骨造 5階建	4階廊下及び5階ベランダ	111
	江陽6	ホテル ロス・イン高知	高知市北本町2丁目4-8	H25.6.13	鉄筋コンクリート造 7階建	4階以上廊下及びベランダ	178
	江陽7	高知龍馬ホテル	高知市北本町2丁目3-4	H25.6.19	鉄筋コンクリート造 7階建	4階以上廊下	134
	江陽8	オリエントホテル高知和風別館吉萬	高知市北本町2丁目1-22	H25.6.19	鉄筋コンクリート造 7階建	4階以上廊下	105
	江陽9	高知さくらホテル	高知市北本町2丁目3-11	H25.6.19	鉄骨造 5階建	4階廊下及びベランダ, 5階廊下, 屋上	54
	江陽10	高知中央自動車学校	高知市江陽町4-50	H26.3.31	鉄骨造 3階建	3階	290
	江陽11	ライオンズヒルズ高知	高知市比島町2丁目10-45	H26.9.19	鉄骨鉄筋コンクリート 15階建(駐車場2階建)	1階以上廊下, 駐車場2階及び屋上	4,431
	江陽13	塩田町マンション	高知市塩田町13-14	H26.11.13	鉄筋コンクリート造 7階建	4階以上廊下	160
	江陽14	コーポミライクリエイト	高知市塩田町13-4	H26.11.13	鉄筋コンクリート造 4階建	4階ホール及び屋上	139
	江陽15	高知ハーモニー・ホスピタル(入院棟)	高知市南金田9-8	H27.1.5	鉄筋コンクリート造 地下1階 地上5階建	4階屋上	158
	江陽16	サーパス北本町	高知市比島町1丁目4-10	H27.3.27	鉄筋コンクリート造 6階建	4階から7階までの廊下及びエレベーターホール	301
	江陽17	サーパス南金田	高知市南金田8-7	H27.4.22	鉄筋コンクリート造 10階建	4階から6階までの廊下	125
	江陽18	高知労働総合庁舎	高知市南金田1-39	H27.12.14	鉄筋コンクリート造 5階建	4階廊下、ミーティングルーム及び中庭、屋上	287
	江陽19	江陽小学校	高知市江陽町1-30	H29.7.5	鉄筋コンクリート造 3階建	北舎3階及び屋上テラス(音楽準備室、調整室、倉庫、理科準備室を除く)	1,008
	江陽20	ビ・ウェルフレックス北本町	高知市北本町4丁目6番45号	R2.10.27変更	鉄筋コンクリート造 15階建	4階~15階廊下	504
	江陽21	日高特別支援学校高知しんほんまち分校(高知国際中学校夜間学級)	高知市新本町二丁目13-51	R4.8.18	鉄筋コンクリート 一部4階建	校舎棟3階屋上西側	666

# 第4章 卷末資料

## 津波避難ビル一覧

小学校区	No.	施設名	所在地	協定締結日 (指定日)	構造、階層	避難場所	収容可能人数 (人)
布師田	布師田1	布師田小学校	高知市布師田1781-1	H23.4.25	鉄筋コンクリート造 3階建	校舎屋上	598
	布師田3	(有)マルキ南工場	高知市布師田3962	H27.1.26	鉄骨造 2階建	2階屋上	262
	布師田4	高知県中小企業会館	高知市布師田3992番地2	R3.9.28	鉄筋コンクリート造 5階建	4階・5階廊下及びベランダ	102
一宮	一宮1	一宮中学校	高知市一宮南町1丁目3-1	H23.4.25	鉄筋コンクリート造 4階建	校舎4階及び屋上	1,569
	一宮2	マルハン高知一宮店(立体駐車場)	高知市一宮南町1丁目11-11	H24.7.20	鉄骨造 5階建	店舗屋上駐車場及び 立体駐車場4階以上	6,387
	一宮3	サーパスシティ高知Ⅰ棟	高知市一宮南町1丁目1-5	H26.10.25	鉄筋コンクリート造 14階建	4階以上廊下	848
	一宮4	サーパスシティ高知Ⅱ棟	高知市一宮南町1丁目1-6	H26.10.25	鉄筋コンクリート造 14階建	4階以上廊下	957
	一宮5	一宮小学校	高知市一宮西町1丁目9-1	H28.2.1	鉄筋コンクリート造 3階建	南舎屋上	845
一宮東	一宮東1	一宮東小学校	高知市一宮東町1丁目20-1	H23.4.25	鉄筋コンクリート造 4階建	校舎4階	565
	一宮東2	高知東高校	高知市一宮徳谷23-1	H27.1.22	鉄筋コンクリート造 4階建	北校舎4階教室及び廊下 中校舎4階地学室、視聴覚室、音楽室 及び廊下 本館4階教室及び廊下	1,637
小高坂	小高坂1	城北中学校	高知市八反町1丁目8-14	H23.4.25	鉄筋コンクリート造 4階建	校舎4階	771
	小高坂2	高知小津高校	高知市城北町1-14	H23.12.5	本館:鉄骨鉄筋コンクリート造 6階建 芸術棟:鉄筋コンクリート造 4階建	本館(中央)屋上、本館(東)4~6階、本館(西)4~6階、芸術棟4階	4,343
	小高坂3	県営住宅八反町団地1号棟	高知市八反町2-11-23	H23.12.8	鉄筋コンクリート造 4階建	4階廊下、エレベーターホール(居住スペースを除く)	122
	小高坂4	ピ・ウェル高知城公園	高知市小津町2-3	H25.11.6	鉄筋コンクリート造 11階建	4階以上廊下	129
	小高坂5	城西中学校	高知市大膳町3-4	H26.10.2	鉄筋コンクリート造 4階建	北舎4階廊下及び教室	318
	小高坂6	サーパスシティ城西桜通り	高知市桜馬場2-28	H26.12.10	鉄筋コンクリート造 10階建	4階から7階までの廊下及びエレベーターホール	446
	小高坂7	小高坂小学校	高知市新屋敷1丁目11-5	H26.12.16	鉄筋コンクリート造 4階建	南舎4階及び屋上、北舎4階(昔の物教室を除く)	1,911
	小高坂8	生涯学習健康センター(キラヴィ)	高知市小津町3番19号	H28.5.26	鉄骨造 4階建	4階教室及びホール	369
	小高坂9	高知県立塩見記念青少年プラザ	高知市小津町6番4号	R1.7.3	鉄筋コンクリート造 5階建	5階多目的室及びEVホール	178
	小高坂10	高知大学教育学部附属小学校	高知市小津町10番13号	R2.3.25	鉄筋コンクリート造一部鉄骨造 3階建	屋上	625
旭	旭1	鏡川町市営住宅1号棟	高知市鏡川町16	H23.7.1	鉄筋コンクリート造 6階建	4階以上廊下及び屋上 (居住スペースを除く)	240
	旭2	鏡川町市営住宅2号棟	高知市鏡川町16	H23.7.1	鉄筋コンクリート造 3階建	屋上	615
第六	第六1	潮江市営住宅	高知市小石木町204	H23.7.1	鉄筋コンクリート造 5階建	4階以上廊下 (居住スペースを除く)	241
	第六2	高知市役所第二庁舎	高知市本町5丁目1-45	H23.9.1	鉄筋コンクリート造 地下1階 地上6階建	屋上	882
	第六3	高知市役所たかじょう庁舎	高知市鷹匠町2丁目1-43	H23.9.1	鉄骨鉄筋コンクリート造 7階建	4階以上廊下等共用スペース、 会議室及び屋上	874
	第六4	高知県庁西庁舎	高知市丸の内1丁目7-52	H23.9.6	鉄筋コンクリート造 7階建	4階以上廊下及び屋上	348
	第六5	県民文化ホール	高知市本町4丁目3-30	H23.12.12	鉄筋コンクリート造 4階建	4階会議室、大会議室、和室 及び廊下等共用スペース、屋上	1,903
	第六6	高知電気ビル	高知市本町4丁目1-16	H25.4.19	鉄筋コンクリート造 6階建	4階以上廊下及び共用部分	335
	第六7	オリエントホテル高知	高知市升形5-37	H25.6.19	鉄骨鉄筋コンクリート造 10階建	4階以上廊下及びベランダ、 屋上ホール	679
	第六8	高知会館	高知市本町5丁目6-42	H25.12.16	鉄筋コンクリート造(一部鉄骨鉄筋コンクリート造) 地下1階 地上6階建	4階以上廊下、4階会議室及びテラス 屋上	784
	第六9	ザ クラウンパレス新阪急高知	高知市本町4丁目2-50	H25.12.19	鉄骨鉄筋コンクリート造 地下1階 地上13階建	5階ビアガーデン及び和宴会場	700

# 第4章 巻末資料

## 津波避難ビル一覧

小学校区	No.	施設名	所在地	協定締結日 (指定日)	構造、階層	避難場所	収容可能人数 (人)
第六	第六10	杉本ビル大原町	高知市大原町87-1	H26.3.18	鉄筋コンクリート造 7階建	4階から6階までの廊下、7階ホール及び屋上	199
	第六11	アーバンシンフォニー美門	高知市上町1丁目10-44	H26.5.7	鉄筋コンクリート造 7階建	4階から6階までの廊下及びエレベーターホール	104
	第六12	ヤイロハイツ	高知市上町1丁目11-43	H26.5.30	鉄筋コンクリート造 7階建	4階以上廊下	120
	第六13	高知法務総合庁舎	高知市丸の内1丁目4-1	H28.2.1	鉄筋コンクリート造 7階建	4階及び5階:エレベーターホール、6階及び7階:エレベーターホール及び会議室	323
	第六14	第六小学校	高知市升形9-4	H28.2.1	鉄筋コンクリート造 3階建	東舎屋上	435
	第六15	高知地方合同庁舎	高知市本町4丁目3-41	H28.2.22	鉄筋コンクリート造 6階建	4階廊下及びホール、5階屋上、6階ホール並びに塔屋ホール	455
	第六16	高知県自治会館	高知市本町4丁目1-35	H29.5.19	鉄筋コンクリート造 (一部木造) 6階建	3階第1会議室及びホール	397
	第六17	高知県建設会館	高知市本町4丁目2番15号	R1.5.10	鉄骨造 4階建	屋上、会議室、ホール、エレベーターホール	441
	第六18	高知市役所本庁舎	高知市本町5丁目1-45	-	鉄骨鉄筋コンクリート造、 鉄骨造、鉄筋コンクリート造 (地下1階柱頭免震構造) 地下1階 地上6階建	3階~6階通路	2,061
	第六19	ビ・ウェル本町	高知市本町4丁目1番48号	R1.12.2 協定変更 R3.11.26	鉄筋コンクリート造 地下1階 地上13階	4階以上廊下及びエレベーターホール	120
	第六20	不二興産ビル(立体駐車場)	高知市本町5丁目4番21号	R2.12.11	鉄骨造 4階建	立体駐車場 4階屋上	955
	第六21	高知共済会館	高知市本町5丁目3番20号	R3.3.26	鉄骨鉄筋コンクリート造 地下1階 地上8階建	4階廊下及びエレベーターホール	67
第六22	高知県立高知江の口特別支援学校	高知市大原町120番地5	R3.11.11	鉄筋コンクリート造 4階建	校舎4階廊下一部及び作業実習室(1)・(2)、高等部選択教室	246	
鴨田	鴨田1	鴨田市宮住宅2号棟	高知市鴨部1丁目13-2	H23.7.1	鉄筋コンクリート造 10階建	4階以上廊下、エレベーターホール(居住スペースを除く)	1,001
	鴨田2	高知西高校	高知市鴨部2丁目5-70	H23.12.5	鉄筋コンクリート造 3階建	2階アリーナ、3階ギャラリー	1,927
江ノロ	江ノロ1	昭和町コミュニティ住宅	高知市昭和町8-18	H23.7.1	鉄筋コンクリート造 7階建	4階以上廊下 (居住スペースを除く)	698
	江ノロ2	栄田町コミュニティ住宅1号棟	高知市栄田町1丁目5-12	H23.7.1	鉄筋コンクリート造 6階建	4階以上廊下及び屋上 (居住スペースを除く)	400
	江ノロ3	栄田町コミュニティ住宅2号棟	高知市栄田町1丁目6-20	H23.7.1	鉄筋コンクリート造 6階建	4階以上廊下及び屋上 (居住スペースを除く)	198
	江ノロ4	愛宕中学校	高知市相模町1-54	H23.11.21	鉄筋コンクリート造 3階建	北舎屋上	549
	江ノロ5	江ノロコミュニティセンター	高知市愛宕町1丁目10-7	H23.12.27	鉄筋コンクリート造 6階建	4階以上廊下及びエレベーターホール、 4階和室、会議室、5階大ホール、屋上	584
	江ノロ7	高知中央郵便局	高知市北本町1丁目10-18	H24.3.30	鉄筋コンクリート造 6階建	4階ホール及び廊下、5階廊下、屋上	1,226
	江ノロ8	ビ・ウェル相模公園WEST	高知市相模町17-14	H24.8.13	鉄筋コンクリート造 6階建	4階以上廊下	140
	江ノロ9	ST愛宕	高知市愛宕町1丁目11-6	H25.7.19	鉄筋コンクリート造 6階建	4階以上廊下	65
	江ノロ10	江ノロ小学校	高知市新本町1丁目8-12	H25.10.10	鉄筋コンクリート造 3階建	南舎屋上	723
	江ノロ11	いずみビル	高知市和泉町6-1	H25.12.13	鉄筋コンクリート造 4階建	4階廊下	34
	江ノロ12	高知情報ビジネス&フード専門学校	高知市北本町1丁目12-6	H25.12.18	鉄骨鉄筋コンクリート造 本館9階建 1号館7階建	本館:4階から8階の廊下及び教室、 9階資料室及びバルコニー、1号館:4階 以上廊下及び教室	1,631
	江ノロ13	龍馬看護ふくし専門学校	高知市北本町1丁目5-3	H25.12.20	鉄骨造 6階建	6階講堂	158
	江ノロ14	ロイヤル新本町	高知市新本町1丁目3-2	H25.12.27	鉄筋コンクリート造 6階建	4階以上廊下及びエレベーターホール、 屋上	185
	江ノロ15	エレガント大川筋	高知市大川筋2丁目6-8	H25.12.31	鉄筋コンクリート造 6階建	4階以上廊下及びエレベーターホール	150
	江ノロ16	木村病院	高知市寿町8-8	H26.8.20	鉄筋コンクリート造 5階建	3階屋上及び4階屋上	231

# 第4章 卷末資料

## 津波避難ビル一覧

小学校区	No.	施設名	所在地	協定締結日 (指定日)	構造、階層	避難場所	収容可能人数 (人)
江ノロ	江ノロ17	よんでんライフケア高知	高知市愛宕町3丁目11-38	H27.3.31	鉄骨造 3階建	3階屋上	389
	江ノロ18	更生保護施設高坂寮	高知市北本町1丁目3-3	H29.5.30	鉄筋コンクリート造 4階建	4階廊下及びテラス	80
	江ノロ19	セントラルディーポ相模店(立体駐車場)	高知市相模町16番29号	H30.12.27	鉄骨造 4階建	立体駐車場4階以上	3,264
	江ノロ20	ホテル高砂	高知市駅前町2-1	R2.12.9	鉄骨鉄筋コンクリート造 地下1階 地上8階建	4階～7階:廊下及びエレベーターホール	160
	江ノロ21	JRクレメントイン高知	高知市北本町1丁目10番59号	R3.5.13	鉄骨造一部鉄筋コンクリート造 ホテル8階建 立体駐車場5階建	(ホテル)4階～8階通路及び(立体駐車場)4階～5階	2,195
春野東	春野東1	春野中学校	高知市春野町西分328	H23.11.21	鉄筋コンクリート造 3階建	屋上	1,403
	春野東2	春野東小学校	高知市春野町東諸木3978	H26.9.30	鉄筋コンクリート造 3階建	北舎3階屋上	930
春野西	春野西1	ニッポン高度紙工業株式会社N-1号工場棟屋上	高知市春野町弘岡上648	H24.4.23	鉄骨造	屋上	450
	春野西2	ニッポン高度紙工業株式会社8号工場棟屋上	高知市春野町弘岡上648	H24.4.23	鉄骨鉄筋コンクリート造	屋上	800
泉野	泉野1	セントラルディーポ宮店(立体駐車場)	高知市薊野南町27-28	H24.3.26	鉄骨造 5階建	立体駐車場4階以上	3,483
	泉野2	株式会社高知丸高	高知市薊野南町12番31号	H30.10.26	鉄骨造 3階建	屋上	392
秦	秦1	秦住宅1号棟	高知市秦南町1丁目4-113	H24.1.11	鉄筋コンクリート造 8階建	4階以上廊下	854
	秦2	秦住宅2号棟	高知市秦南町1丁目4-107	H24.1.11	鉄筋コンクリート造 8階建	4階以上廊下	767
	秦3	ガーデンハイム西村	高知市秦南町1丁目5-46	H25.10.30	鉄筋コンクリート造 8階建	4階以上廊下	227
	秦4	イオンモール高知	高知市秦南町1丁目4-8	H25.11.1	鉄骨鉄筋コンクリート造 6階建	4階以上の駐車場、エレベーター/エスカレーターホール及び機械室	71,645
五台山	五台山1	五台山小学校	高知市五台山3371	H25.3.29	鉄筋コンクリート造 4階建	東舎4階及び屋上(音楽室を除く)	899
	五台山2	リバーサイドハイム	高知市吸江239	H25.7.24	鉄筋コンクリート造 7階建	4階以上廊下	137
	五台山3	青柳中学校	高知市五台山3923	H26.10.30	鉄筋コンクリート造 4階建	校舎4階及び屋上(コンピュータ室を除く)	1,240
	五台山4	高知県農業協同組合 本所	高知市五台山5015番地1	R3.11.1	鉄骨造 4階建	3階屋上	457
一ツ橋	一ツ橋1	一ツ橋小学校	高知市吉田町4-10	H25.3.29	鉄筋コンクリート造 4階建	北舎4階及び屋上	1,323
	一ツ橋2	カーサーツ橋	高知市一ツ橋町2丁目61	H26.2.5	鉄筋コンクリート造 4階建	4階廊下	56
	一ツ橋3	一ツ橋レジデンス	高知市一ツ橋町2丁目52	H26.2.13	鉄筋コンクリート造 4階建	4階廊下	47
第四	第四1	クオリア上街鷹城館	高知市上町3丁目1-16	H25.7.2	鉄筋コンクリート造 5階建	4階以上廊下	151
	第四2	城西館 千寿館	高知市上町2丁目5-34	H25.7.30	鉄筋コンクリート造 8階建	5階以上廊下及び6階脱衣室等	454
	第四3	アーバンハイム上町	高知市上町3丁目7-26	H25.8.5	鉄筋コンクリート造 10階建	4階以上廊下	267
	第四5	高知県信用保証協会	高知市上町3丁目13-14	H26.8.25	鉄筋コンクリート造 6階建	5階(書庫を除く)及び屋上	490
	第四6	県営住宅鏡水団地	高知市上町4丁目9-14	H27.9.1	鉄筋コンクリート造 4階建	4階廊下及び屋上	269
	第四7	第四小学校	高知市上町2丁目1-11	H28.2.1	鉄筋コンクリート造 4階建	東舎4階教室及び廊下(備蓄品庫を除く)	533
	第四8	サーパス月の瀬橋	高知市東石立町4番地1	H28.8.1	鉄筋コンクリート造 12階建	4階から10階までの廊下	210
	第四9	グループホームさくらんぼ	高知市上町3丁目4-24	R1.6.13	鉄筋コンクリート造 4階建	屋上、職員休憩室、会議室	66
	第四10	東石立町市営住宅1号棟	高知市東石立町81	R2.12.10	鉄筋コンクリート 7階建	4階～7階廊下	352
	第四11	東石立町市営住宅2号棟	高知市東石立町81-2	R2.12.10	鉄筋コンクリート 7階建	4階～7階廊下	352

## 第4章 巻末資料

津波避難ビル一覧

小学校区	No.	施設名	所在地	協定締結日 (指定日)	構造, 階層	避難場所	収容可能人数 (人)
横浜	横浜1	総合福祉施設ヘリオス	高知市横浜20-1	H25.8.30	鉄骨鉄筋コンクリート造 (一部鉄筋コンクリート造) 13階建	4階レストラン, 5階ホール, 6階~11階 談話室, 12階リラックスマルーム, 居室 (1)及び居室(2)	519
初月	初月1	初月小学校	高知市南久万128	H26.10.7	鉄筋コンクリート造 北西舎4階建 北東舎5階建	北西舎:4階廊下及び教室(理科室, 理科準備室を除く), 屋上広場 北東舎:4階以上廊下及び教室(防災 ルームを除く)	1,253
市外	南国1	岡豊高校	南国市岡豊町中島511-1	H23.12.5	鉄筋コンクリート造 4階建	校舎4階	1,984

# 第4章 卷末資料

## 指定避難所一覧

指定避難所一覧

大街	番号	名称		避難 箇所面積	避難 可能人数 2㎡/人	避難 可能人数 4㎡/人	大規模災 害時のみ 開設	浸水(L2) 区域外	浸水(L1) 区域外	長期浸水 区域外
上街	1	第四小学校(校舎)	上町2丁目1-11	1,561	780	390		○	○	○
		第四小学校(体育館)	上町2丁目1-11	616	308	154		○	○	○
	2	第四小学校放課後児童クラブ(第一・第二)	上町2丁目1-11	138	68	34	○	○	○	○
高知街	3	龍馬の生まれたまち記念館	上町2丁目6-33	137	68	34		○	○	○
	4	第六小学校(校舎)	升形9-4	1,073	536	268			○	
		第六小学校(体育館)	升形9-4	740	370	185			○	
	5	第六小学校放課後児童クラブ	升形9-4	108	54	27	○		○	○
	6	県民文化ホール	本町4丁目3-30	9,000	4,500	2,250	○			
	7	高知追手前高等学校(校舎)	追手筋2丁目2-10	2,970	1,485	742	○			
		高知追手前高等学校(体育館)	追手筋2丁目2-10	1,080	540	270	○			
	8	高知県立大学法人 永国寺キャンパス	永国寺町5-15	909	454	227	○			
	9	高知市ひまわり園	丸ノ内1丁目6-46	101	50	25	○		○	○
	10	高知丸の内高等学校(校舎)	丸ノ内2丁目2-40	1,260	630	315	○		○	
		高知丸の内高等学校(体育館)	丸ノ内2丁目2-40	1,175	587	293	○		○	
南街	11	高知城ホール	丸ノ内2丁目1-10	670	335	167	○		○	
	12	高知県立武道館	丸ノ内1丁目8-3	1,445	722	361	○		○	○
	13	文化プラザ「かるぼと」	九反田2-1	6,701	3,322	1,661				
	14	卸売市場	弘化台12-12	286	143	71				
	15	さえんば保育園	菜園場町9-4	563	228	114	○			
北街	16	はりまや橋小学校(校舎)	はりまや町2丁目14-8	1,587	793	396				
		はりまや橋小学校(体育館)	はりまや町2丁目14-8	874	437	218				
	17	はりまや橋小学校放課後児童クラブ(第一・第二)	はりまや町2丁目14-8	43	21	10	○			
下知	18	下知水再生センター	小倉町5-25	83	41	20				
	19	昭和小学校(校舎)	日の出町7-61	2,412	1,205	602				
		昭和小学校(体育館)	日の出町7-61	809	404	202				
	20	昭和小学校放課後児童クラブ(第一・第二・第三)	日の出町7-61	215	107	53	○			
	21	弥右衛門ふれあいセンター	北御座2-60	659	329	164				
	22	下知コミュニティセンター	二葉町10-7	304	152	76				
	23	高知県立弓道場	高桶12-1	797	398	199	○		○	○
	24	勤労者交流館	丸池町1-1-14	300	150	75				
	25	ちより保育園	丸池町9-55	383	190	95	○			
	江ノ口	26	愛宕中学校(校舎)	相模町1-54	2,019	1,009	504			
		愛宕中学校(体育館)	相模町1-54	882	441	220				
27		一ツ橋小学校(校舎)	吉田町4-10	1,474	737	368			○	
		一ツ橋小学校(体育館)	吉田町4-10	648	324	162			○	
28		一ツ橋小学校放課後児童クラブ(第一・第二)	吉田町4-10	140	70	35	○		○	
29		江ノ口コミュニティセンター	愛宕町1丁目10-7	258	129	64				
30		城東中学校(校舎)	江陽町1-20	1,817	909	454				
		城東中学校(体育館)	江陽町1-20	790	395	197				
31		江陽小学校(校舎)	江陽町1-30	3,772	1,598	799				
		江陽小学校(体育館)	江陽町1-30	751	375	187				
32		江陽小学校放課後児童クラブ棟	江陽町1-30	138	68	34	○			
33		江ノ口小学校(校舎)	新本町1丁目8-12	1,985	992	496				
		江ノ口小学校(体育館)	新本町1丁目8-13	548	274	137				
34		江ノ口小学校放課後児童クラブ	新本町1丁目8-12	66	33	16	○			
小高坂	35	新本町集会所	新本町2丁目2522	47	23	11	○			
	36	保健福祉センター	塩田町18-10	482	241	120				
	37	栄田集会所	栄田町1丁目414	64	31	15	○			
	38	比島町集会所	比島町1丁目1305	12	6	3	○			
	39	城西中学校(校舎)	大膳町3-4	1,725	863	431			○	○
		城西中学校(体育館)	大膳町3-4	795	397	198			○	○
	40	小高坂市民会館	山ノ端町32-5	564	282	141		○	○	○
	41	高知小津高等学校(校舎)	城北町1-14	2,160	1,080	540	○		○	○
		高知小津高等学校(体育館)	城北町1-14	1,858	929	464	○		○	○
	42	高知大学教育学部附属小・中学校	小津町10-91	2,370	1,185	592				
	43	小高坂小学校(校舎)	新屋敷1丁目11-5	1,282	641	320			○	○
		小高坂小学校(体育館)	新屋敷1丁目11-5	801	400	200			○	○
	44	小高坂小学校放課後児童クラブ(第一・第二)	新屋敷1丁目11-5	149	74	37	○		○	○
	45	城北中学校(校舎)	八反町1丁目8-14	2,447	1,224	612				
		城北中学校(体育館)	八反町1丁目8-14	788	394	197				
	46	小高坂児童館(小高坂総合会館)	山ノ端町32番地4	137	68	34	○	○	○	○
	47	小高坂保育園	新屋敷2丁目18-45	263	130	65	○		○	○
	48	宮前保育園	宮前町139-2	434	215	107	○	○	○	○
旭街	49	高知北高等学校(校舎)	東石立町160	1,620	810	405		○	○	○
		高知北高等学校(体育館)	東石立町160	904	452	226		○	○	○
	50	こうち男女共同参画センター「ソーレ」	旭町3丁目115	1,247	619	309	○	○	○	○
	51	木村会館	旭町3丁目121	297	148	74		○	○	○
	52	旭小学校(校舎)	本宮町15	2,427	1,212	606		○	○	○
		旭小学校(体育館)	本宮町15	801	400	200		○	○	○
	53	旭小学校放課後児童クラブ(第一・第二)	本宮町15	164	81	40	○	○	○	○
	54	高知特別支援学校(体育館)	本宮町125	687	343	171		○	○	○
	55	高知商業高等学校(校舎)	大谷6	5,321	2,660	1,330		○	○	○
		高知商業高等学校(体育館)	大谷6	3,131	1,564	782		○	○	○
56	旭東小学校(校舎)	北端町50	2,504	1,251	625		○	○	○	
	旭東小学校(体育館)	北端町50	548	274	137		○	○	○	
57	旭東小学校放課後児童クラブ(第一・第二)	北端町50	119	59	29	○	○	○	○	
58	高知中学・高等学校(体育館)	北端町100	1,350	675	337	○	○	○	○	

# 第4章 卷末資料

指定避難所一覧

大街	番号	名称		避難 箇所面積	避難 可能人数 2㎡/人	避難 可能人数 4㎡/人	大規模災 害時のみ 開設	浸水(L2) 区域外	浸水(L1) 区域外	長期浸水 区域外
旭街	59	横内小学校 (校舎)	横内242-12	3,048	1,524	762		○	○	○
		横内小学校 (体育館)	横内242-12	908	454	227		○	○	○
	60	横内小学校放課後児童クラブ (第一・第二・第三)	横内242-12	208	104	52	○	○	○	○
	61	旭中学校 (校舎)	口細山164-1	1,820	910	455		○	○	○
		旭中学校 (体育館)	口細山164-1	682	341	170		○	○	○
	62	福寿園	福井町748	545	272	136		○	○	○
	63	旭町2丁目コミュニティ住宅 集会室	旭町2丁目8番地1	52	26	13	○	○	○	○
	64	高知自動車学校	本宮町223番地	420	208	104	○	○	○	○
	65	旭保育園	旭町2丁目8-12	489	243	121	○	○	○	○
	66	石立保育園	東石立町138-1	397	196	98	○	○	○	○
潮江	67	潮江東小学校 (校舎)	潮新町2丁目1-54	1,952	975	487				
		潮江東小学校 (体育館)	潮新町2丁目1-54	881	440	220				
	68	潮江東小学校放課後児童クラブ (第一・第二)	潮新町2丁目104	118	58	29	○			
	69	潮江水再生センター	南新田町5-69	85	42	21				
	70	アスパルこうち	棧橋通2丁目1-50	584	292	146				
	71	潮江市民図書館	棧橋通2丁目1-50	636	318	158				
	72	高知県民体育館	棧橋通2丁目1-53	2,841	1,420	710	○			
	73	高知工業高等学校 (校舎)	棧橋通2丁目11-6	1,560	780	390	○			
		高知工業高等学校 (体育館)	棧橋通2丁目11-6	1,240	620	310	○			
	74	高知南高等学校 (校舎)	棧橋通6丁目2-1	2,100	1,050	525				
		高知南高等学校 (体育館)	棧橋通6丁目2-1	3,141	1,570	785				
	75	潮江中学校 (校舎)	塩屋崎町1丁目2-20	2,096	1,047	523				
		潮江中学校 (体育館)	塩屋崎町1丁目2-20	788	394	197				
	76	潮江小学校 (校舎)	百石町2丁目4-40	2,436	1,217	608				
		潮江小学校 (体育館)	百石町2丁目4-40	687	343	171				
		潮江小学校放課後児童クラブ (第一・第二・第三)	百石町2丁目4-40	255	127	63	○			
	78	百石町2丁目集会所	百石町2丁目2502	43	21	10	○			
	79	百石町2丁目東集会所	百石町2丁目3202	48	24	12	○			
	80	南部健康福祉センター	百石町3丁目1-30	2,866	1,433	716				
	81	棧橋通3丁目西集会所	百石町3丁目501	56	28	14	○			
	82	百石町4丁目集会所	百石町4丁目2001	53	26	13	○			
	83	潮江南小学校 (校舎)	高見町248-1	1,939	969	484				
	潮江南小学校 (体育館)	高見町248-1	655	327	163					
84	潮江南小学校放課後児童クラブ (第一・第二・第三)	高見町248-1	325	162	81	○				
85	小石木市民会館	小石木町182-4	268	134	67		○	○	○	
86	筆山文化会館	小石木町30-4	174	86	43	○	○	○	○	
87	総合体育館	大原町158	2,653	1,326	663			○	○	
88	潮江市民会館	南河ノ瀬町161	268	134	67		○	○	○	
89	河ノ瀬児童館 (学習室)	南河ノ瀬町33番地	157	78	39	○	○	○	○	
90	土佐塾中学・高等学校 (体育館)	北中山85	1,494	747	373	○	○	○	○	
91	北竹島町第二集会所	北竹島町536	52	26	13	○				
92	河ノ瀬保育園	南河ノ瀬町8-9	367	182	91	○	○	○	○	
93	高知県立大学 池キャンパス	池2751-1	1,867	933	466	○	○	○	○	
三里	94	三里小学校 (校舎)	仁井田1356	2,357	1,178	589			○	○
		三里小学校 (体育館)	仁井田1356	766	383	191			○	○
	95	三里小学校放課後児童クラブ (第一・第二)	仁井田1356	153	76	38	○		○	○
	96	三里文化会館	仁井田1652-1	852	426	213			○	○
	97	三里中学校 (校舎)	仁井田3363	1,607	803	401			○	○
		三里中学校 (体育館)	仁井田3363	615	307	153			○	○
	98	三里ふれあいセンター	仁井田4229-2	221	110	55			○	○
	99	種崎地区津波避難センター	種崎405-6	396	198	99			○	○
	100	十津小学校 (校舎)	十津4丁目27-1	2,058	1,028	514		○	○	○
		十津小学校 (体育館)	十津4丁目27-1	617	308	154		○	○	○
101	十津小学校放課後児童クラブ (第一・第二)	十津4丁目3619-1	108	53	26	○	○	○	○	
102	舟倉津波避難センター	仁井田1646-14	501	250	125			○	○	
103	真船ノ森津波避難センター	種崎662-6	446	222	111				○	
五台山	104	五台山ふれあいセンター	五台山2945-2	336	167	83				
	105	五台山小学校 (校舎)	五台山3371	748	373	186			○	
		五台山小学校 (体育館)	五台山3371	459	229	114			○	
	106	五台山小学校放課後児童クラブ	五台山1356	80	40	20	○		○	
	107	青柳中学校 (校舎)	五台山3923	1,437	718	359				
		青柳中学校 (体育館)	五台山3923	731	365	182				
	108	県立牧野植物園	五台山4200-6	3,673	1,833	916	○	○	○	○
	109	東部総合運動場くろしおアリーナ	五台山1736-1	3,350	1,674	837				
高須	110	吸江寺	吸江122	155	76	38	○	○	○	○
	111	東部健康福祉センター	葛島4丁目3-3	426	213	106				
	112	高須ふれあいセンター	高須新町2丁目5-15	130	65	32				
	113	高須小学校 (校舎)	高須1丁目1-55	2,668	1,333	666				
	高須小学校 (体育館)	高須1丁目1-55	872	436	218					
114	高須小学校放課後児童クラブ (第一・第二・第三)	高須1丁目992	212	106	53	○				
布師田	115	布師田ふれあいセンター	布師田1647	139	68	34		○	○	○
	116	布師田小学校 (校舎)	布師田1781-1	583	291	145			○	
		布師田小学校 (体育館)	布師田1781-1	568	284	142			○	
	117	高知刑務所	布師田3604-1	289	144	72	○	○	○	○
118	西谷公民館	布師田1660-1	110	54	27	○		○	○	
一宮	119	久重小学校 (校舎)	久礼野2340-2	643	321	160		○	○	○
		久重小学校 (体育館)	久礼野2340-2	591	295	147		○	○	○

# 第4章 卷末資料

指定避難所一覧

大街	番号	名称	避難 箇所面積	避難 可能人数 2㎡/人	避難 可能人数 4㎡/人	大規模災 害時のみ 開設	浸水(L2) 区域外	浸水(L1) 区域外	長期浸水 区域外
一宮	120	一宮小学校 (校舎)	一宮西町1丁目9-1	2,491	1,245	622		○	
		一宮小学校 (体育館)	一宮西町1丁目9-1	680	340	170		○	
	121	一宮小学校放課後児童クラブ (第一・第二・第三)	一宮西町1丁目9-1	208	104	52	○	○	
	122	一宮市民会館	一宮西町3丁目22-14	268	134	67		○	○
	123	一宮中学校 (校舎)	一宮南町1丁目3-1	2,423	1,211	605			
		一宮中学校 (体育館)	一宮南町1丁目3-1	909	454	227			
	124	一宮ふれあいセンター	一宮中町1丁目5-20	104	52	26		○	○
	125	一宮東小学校 (校舎)	一宮東町1丁目20-1	1,755	877	438			
		一宮東小学校 (体育館)	一宮東町1丁目20-1	727	363	181			
	126	一宮東小学校放課後児童クラブ (第一・第二)	一宮東町1丁目20	132	66	33	○		
	127	高知東高等学校 (校舎)	一宮徳谷23-1	1,800	900	450	○		
		高知東高等学校 (体育館)	一宮徳谷23-1	1,085	542	271	○		
	128	一宮徳谷公民館	一宮徳谷3-24	62	31	15	○		
129	一宮児童館	一宮西町3丁目22番16号	194	97	48	○	○	○	
130	高知ゴルフ倶楽部	重倉945番地	671	333	166	○	○	○	
131	一宮保育園	一宮西町4丁目14-16	413	206	103	○	○	○	
132	久重保育園	久礼野906-1	93	46	23	○	○	○	
133	重倉公民館	重倉字力石490番地6	53	26	13	○	○	○	
秦	134	秦小学校 (校舎)	愛宕山18	2,181	1,090	545		○	○
		秦小学校 (体育館)	愛宕山18	756	378	189		○	○
	135	秦小学校放課後児童クラブ (第一・第二・第三・第四)	愛宕山18	307	153	76	○		○
	136	泉野小学校 (校舎)	東秦泉寺788	2,890	1,444	722		○	○
		泉野小学校 (体育館)	東秦泉寺788	813	406	203		○	○
	137	泉野小学校放課後児童クラブ (第一・第二・第三)	東秦泉寺788	255	127	63	○	○	○
	138	秦ふれあいセンター	中秦泉寺54-3	210	104	52		○	○
	139	三谷公民館	三谷375	51	25	12	○	○	○
	140	七ツ淵南公民館	七ツ淵398	42	20	10	○	○	○
	141	弘法寺	北秦泉寺737	182	90	45	○	○	○
142	土佐麻島神社	北秦泉寺793	64	32	16	○	○	○	
143	秦中央保育園	中秦泉寺55-1	650	322	161	○	○	○	
初月	144	初月ふれあいセンター	南久万119-1	94	47	23		○	○
	145	初月小学校 (校舎)	南久万128	2,796	1,397	698		○	○
		初月小学校 (体育館)	南久万128	886	443	221		○	○
	146	初月小学校放課後児童クラブ (第一・第二・第三)	南久万128	218	108	54	○	○	○
147	高知ろう学校	中万々78	1,443	721	360			○	
148	みづきコミュニティセンター	みづき3丁目502	116	58	29	○	○	○	
朝倉	149	朝倉中学校 (校舎)	朝倉丁604-1	1,853	926	463		○	○
		朝倉中学校 (体育館)	朝倉丁604-1	901	450	225		○	○
	150	朝倉総合市民会館	朝倉戊585-1	597	297	148		○	○
	151	海老川市民会館	朝倉己419-3	268	134	67		○	○
	152	松田市民会館	朝倉己959-1	198	99	49		○	○
	153	行川学園 (校舎)	行川1472	653	326	163		○	○
		行川学園 (体育館)	行川1472	622	311	155		○	○
	154	行川小学校放課後子ども教室	行川1882-1	67	33	16	○	○	○
	155	朝倉ふれあいセンター	曙町1丁目14-12	168	84	42		○	○
	156	高知大学	曙町2丁目5-1	3,508	1,754	877	○	○	○
	157	朝倉小学校 (校舎)	朝倉本町2丁目11-20	2,532	1,265	632		○	○
		朝倉小学校 (体育館)	朝倉本町2丁目11-20	758	379	189		○	○
	158	朝倉小学校放課後児童クラブ (第一第二・第三)	朝倉本町2丁目11-20	226	113	56	○	○	○
	159	朝倉第二小学校 (校舎)	若草南町23-56	3,091	1,544	772		○	○
		朝倉第二小学校 (体育館)	若草南町23-56	1,046	523	261		○	○
	160	朝倉第二小学校放課後児童クラブ (第一・第二・第三)	若草南町23-56	209	103	51	○	○	○
	161	高知学芸中学・高等学校 (記念体育館)	横山町11-12	2,357	1,178	589	○	○	○
	162	朝倉市民会館	朝倉東町24-33	268	134	67		○	○
163	朝倉保育園	朝倉東町24-41	430	213	106	○	○	○	
164	若葉保育園	若草南町23-47	589	293	146	○	○	○	
165	正法寺	針木北2丁目3-26	35	17	8	○	○	○	
鴨田	166	西部健康福祉センター	鴨部860-1	828	414	207		○	○
	167	鴨田小学校 (校舎)	鴨部1155	3,058	1,527	763		○	○
		鴨田小学校 (体育館)	鴨部1155	1,119	559	279		○	○
	168	鴨田小学校放課後児童クラブ (第一・第二・第三)	鴨部1155	207	103	51	○	○	○
	169	西山市民会館	神田134-26	268	134	67		○	○
	170	神田小学校 (校舎)	神田1174-1	2,532	1,265	632		○	○
		神田小学校 (体育館)	神田1174-1	878	438	219		○	○
	171	神田小学校放課後児童クラブ (第一・第二・第三)	神田1174-1	208	103	51	○	○	○
	172	豊田集会所 (新館)	神田2270番地4	120	60	30	○	○	○
	173	西部中学校 (校舎)	鴨部1丁目9-1	2,226	1,112	556		○	○
	西部中学校 (体育館)	鴨部1丁目9-1	800	400	200		○	○	
174	高知西高等学校 (校舎)	鴨部2丁目5-70	1,800	900	450	○	○	○	
	高知西高等学校 (体育館)	鴨部2丁目5-70	3,240	1,620	810	○	○	○	
175	神田みどり保育園	神田47-4	362	179	89	○	○	○	
長浜	176	荒川電工テクニカルセンター	長浜365	236	117	58	○	○	○
	177	長浜ふれあいセンター	長浜690-5	150	74	37		○	○
	178	長浜市民会館	長浜4250-7	800	400	200		○	○
	179	長浜児童館	長浜4300番地6	306	151	75	○	○	○
180	長浜集会所	長浜5276-1	154	77	38	○	○	○	



# 第4章 卷末資料

指定避難所一覧

大街	番号	名称		避難 箇所面積	避難 可能人数 2㎡/人	避難 可能人数 4㎡/人	大規模災 害時のみ 開設	浸水(L2) 区域外	浸水(L1) 区域外	長期浸水 区域外	
長浜	181	長浜小学校 (校舎)	長浜4811	2,290	1,144	572			○	○	
		長浜小学校 (体育館)	長浜4811	660	330	165			○	○	
	182	長浜小学校放課後児童クラブ (第一・第二)	長浜4811	134	66	33	○		○	○	
	183	南海中学校 (校舎)	長浜5235	2,279	1,139	569			○	○	
		南海中学校 (体育館)	長浜5235	824	412	206			○	○	
	184	てくところ長浜	長浜6193	1,206	600	300	○	○	○	○	
	185	宇賀公民館	長浜6327-1	92	45	22	○	○	○	○	
	186	横浜小学校 (校舎)	瀬戸東町1丁目26	2,116	1,057	528			○	○	○
		横浜小学校 (体育館)	瀬戸東町1丁目26	1,112	556	278			○	○	○
	187	横浜小学校放課後児童クラブ (第一・第二・第三)	瀬戸東町1丁目26	181	90	45	○	○	○	○	
	188	横浜文化センター	横浜東町4-1	198	99	49	○				
	189	横浜中学校 (校舎)	横浜新町1丁目401	1,994	997	498			○	○	○
		横浜中学校 (体育館)	横浜新町1丁目401	855	427	213			○	○	○
	190	横浜新町小学校 (校舎)	横浜新町5丁目2201	3,277	1,638	819			○	○	○
		横浜新町小学校 (体育館)	横浜新町5丁目2201	904	452	226			○	○	○
	191	横浜新町小学校放課後児童クラブ (第一・第二・第三)	横浜新町5丁目2201	212	106	53	○	○	○	○	
	192	長浜保育園	長浜4118-2	889	444	222	○		○	○	○
	193	旧御畳瀬小学校 (校舎)	長浜209	1,175	587	293			○	○	○
		旧御畳瀬小学校 (体育館)	長浜209	515	257	128			○	○	○
御畳瀬	194	御畳瀬ふれあいセンター	御畳瀬252	173	86	43				○	
浦戸	195	浦戸ふれあいセンター	浦戸274-9	147	73	36					
	196	浦戸小学校 (校舎)	浦戸410-1	610	305	152			○	○	○
		浦戸小学校 (体育館)	浦戸410-1	403	201	100			○	○	○
	197	桂浜荘	浦戸830-25	812	406	203		○	○	○	
198	高知県立坂本龍馬記念館	浦戸830	152	76	38	○	○	○	○		
大津	199	高知県教育センター	大津乙181	450	225	112			○	○	
	200	舟戸公民館	大津乙181	49	24	12	○		○		
	201	高知中央高等学校 (体育館)	大津乙324-1	330	165	82	○	○	○	○	
	202	大津中学校 (校舎)	大津乙740-1	1,055	528	264					
		大津中学校 (体育館)	大津乙740-1	714	357	178					
	203	大津ふれあいセンター	大津乙930-5	165	81	40					
	204	大津小学校 (校舎)	大津乙972	1,863	931	465					
		大津小学校 (体育館)	大津乙972	841	420	210					
	205	大津小学校放課後児童クラブ (第一・第二・第三)	大津乙972	239	119	59	○				
	206	大津保育園	大津乙181-4	551	272	136	○		○		
介良	207	介良ふれあいセンター	介良乙2286	141	70	35			○		
	208	介良中学校 (校舎)	介良乙2620	1,582	791	395					
		介良中学校 (体育館)	介良乙2620	892	446	223					
	209	介良小学校 (校舎)	介良乙2735-1	2,327	1,162	581					
		介良小学校 (体育館)	介良乙2735-1	685	342	171					
	210	介良小学校放課後児童クラブ (第一・第二)	介良乙2735-1	156	78	39	○				
	211	東部総合運動場体育センター	介良丙1000-2	964	481	240		○	○	○	○
	212	介良市民会館	介良丙329	276	138	69					
	213	介良児童館 (介良西部会館)	介良丙329-6	249	122	61	○				
	214	介良潮見台小学校 (校舎)	潮見台1丁目2602-1	3,065	1,532	766			○	○	○
介良潮見台小学校 (体育館)		潮見台1丁目2602-1	1,068	533	266			○	○	○	
215	介良潮見台小学校放課後児童クラブ (第一・第二)	潮見台1丁目2602-1	237	118	59	○	○	○	○	○	
216	中野保育園	介良373	411	202	101	○	○	○	○	○	
217	愛善保育園	介良乙2269	464	229	114	○		○	○	○	
218	介良西部保育園	介良丙789-1	272	136	67	○		○	○	○	
鏡	219	鏡小学校 (校舎)	鏡今井7	625	312	156		○	○	○	○
		鏡小学校 (体育館)	鏡今井7	661	330	165		○	○	○	○
	220	鏡中学校 (校舎)	鏡今井191	551	275	137			○	○	○
		鏡中学校 (体育館)	鏡今井191	780	390	195			○	○	○
	221	中山間地域構造改善センター	鏡小浜8	456	227	113			○	○	○
	222	柿ノ又公民館	鏡柿ノ又72	119	80	40	○	○	○	○	○
	223	梅ノ木公民館	鏡梅ノ木1236-1	225	111	55	○	○	○	○	○
	224	吉原公民館	鏡狩山95	176	87	43	○	○	○	○	○
225	かがみ幼稚園	鏡今井198	290	143	71	○	○	○	○	○	
226	かがみ保育園	鏡今井130	60	30	15	○	○	○	○	○	
土佐山	227	土佐山学舎 (校舎)	土佐山桑尾13	958	467	233			○	○	○
		土佐山学舎 (体育館)	土佐山桑尾13	485	242	121			○	○	○
	228	旧土佐山中学校 (体育館)	土佐山弘瀬405	763	379	189			○	○	○
	229	土佐山公民館	土佐山122-1	258	128	64			○	○	○
	230	土佐山健康福祉センター	土佐山桑尾1842-2	404	199	99			○	○	○
	231	梶谷公民館	土佐山梶谷1673-3	50	24	12	○	○	○	○	○
	232	中切公民館	土佐山中切902-5	103	51	25	○	○	○	○	○
	233	高川公民館	土佐山高川11276-4	67	33	16	○	○	○	○	○
	234	土佐山西川複合集会所	土佐山西川1141番地	369	184	92			○	○	○
	235	土佐山夢産地パーク交流館	土佐山高川11592	405	199	99	○	○	○	○	○
	236	高知市工石山青少年の家	土佐山高川1899-33	1,211	619	309	○	○	○	○	○
237	桑尾公会堂	土佐山桑尾1411-4	118	58	29	○	○	○	○	○	
238	東川公会堂	土佐山東川1976-12	60	29	14	○	○	○	○	○	
239	とさやま保育園	土佐山桑尾1827	223	116	58	○	○	○	○	○	
春野	240	春野公民館弘岡上分館	春野町弘岡上1646-1	363	181	90			○	○	○
	241	春野公民館弘岡中分館	春野町弘岡中711	333	166	83			○	○	○
	242	春野西小学校 (校舎)	春野町弘岡中2501	1,453	726	363			○	○	○
		春野西小学校 (体育館)	春野町弘岡中2501	618	309	154			○	○	○

# 第4章 卷末資料

指定避難所一覧

大街	番号	名称		避難 箇所面積	避難 可能人数 2 m <sup>2</sup> /人	避難 可能人数 4 m <sup>2</sup> /人	大規模災 害時のみ 開設	浸水(L2) 区域外	浸水(L1) 区域外	長期浸水 区域外
春野	243	春野西小学校放課後児童クラブ（第一・第二）	春野町弘岡中2501	144	71	35	○	○	○	○
	244	春野弘岡中市民会館	春野町弘岡中134-1	335	167	83	○	○	○	○
	245	弘岡中集会所	春野町弘岡下20番地6	101	50	25	○	○	○	○
	246	春野公民館弘岡下分館	春野町弘岡下1500	384	192	96	○	○	○	○
	247	春野高等学校（校舎）	春野町弘岡下3860	720	360	180	○	○	○	○
		春野高等学校（体育館）	春野町弘岡下3860	932	466	233	○	○	○	○
	248	春野あじさい会館	春野町西分1-1	357	178	89	○	○	○	○
	249	春野公民館	春野町西分19	1,029	514	257	○	○	○	○
		春野中学校（校舎）	春野町西分328	1,921	961	480	○	○	○	○
	250	春野中学校（体育館）	春野町西分328	1,034	517	258	○	○	○	○
		春野文化ホールピアステージ	春野町西分340	3,529	1,764	882	○	○	○	○
	252	春野公民館西分分館	春野町西分2079-2	155	77	38	○	○	○	○
	253	春野公民館芳原分館	春野町芳原784-1	332	166	83	○	○	○	○
	254	春野総合運動公園	春野町芳原2485	3,216	1,608	804	○	○	○	○
	255	高知県立障害者スポーツセンター	春野町内ノ谷1-1	2,132	1,066	533	○	○	○	○
	256	春野公民館内ノ谷分館	春野町内ノ谷810	214	107	53	○	○	○	○
	257	春野公民館諸木分館	春野町東諸木3441-1	341	170	85	○	○	○	○
	258	春野東小学校（校舎）	春野町東諸木3978	1,968	983	491	○	○	○	○
		春野東小学校（体育館）	春野町東諸木3978	933	466	233	○	○	○	○
	259	春野秋山市民会館	春野町秋山107-1	157	78	39	○	○	○	○
	260	春野公民館秋山分館	春野町秋山1111-3	245	122	61	○	○	○	○
	261	春野公民館甲殿分館	春野町甲殿341-1	184	92	46	○	○	○	○
	262	春野公民館仁ノ分館	春野町仁ノ384-5	83	41	20	○	○	○	○
	263	春野公民館西畑分館	春野町西畑1034-4	236	118	59	○	○	○	○
	264	春野公民館新川分館	春野町森山203-4	133	66	33	○	○	○	○
	265	春野公民館森山分館	春野町森山1207-4	349	174	87	○	○	○	○
	266	春野公民館平和分館	春野町平和149	336	168	84	○	○	○	○
267	春野公民館南ヶ丘分館	春野町南ヶ丘1丁目2-1	537	268	134	○	○	○	○	
268	春野弘岡上保育園	春野町弘岡上1294	246	121	60	○	○	○	○	
269	春野弘岡中保育園	春野町弘岡中1717	418	209	104	○	○	○	○	
270	春野中央保育園	春野町西分2397	370	184	92	○	○	○	○	
271	春野仁西保育園	春野町西畑1931	214	105	52	○	○	○	○	
272	春野西保育園	春野町森山2080	359	178	89	○	○	○	○	
273	春野平和保育園	春野町平和3394	358	177	88	○	○	○	○	
南国	274	岡豊高等学校（校舎）	南国市 岡豊町中島511-1	2,460	1,230	615	○	○	○	○
		岡豊高等学校（体育館）	南国市 岡豊町中島511-1	1,561	390	195	○	○	○	○
	275	清和女子中・高等学校（体育館）	南国市 明見98	1,119	280	140	○	○	○	○
	清和女子中・高等学校（チャペル）	南国市 明見98	448	116	58	○	○	○	○	

指定広域避難所一覧

大街	番号	名称		避難 箇所面積	避難 可能人数 2 m <sup>2</sup> /人	避難 可能人数 4 m <sup>2</sup> /人	大規模災 害時のみ 開設
仁淀川町	1	旧大崎小学校体育館	仁淀川町 大崎158	360	180	90	○
	2	泉川多目的集会施設	仁淀川町 大植1274	170	83	41	○